

Słowo Ludu

Organ KW Polskiej Zjednoczonej Partii Robotniczej

ROK VIII, Nr 195 (2825)

KIELCE, SOBOTA, 17 SIERPNIĄ, 1957 R.

Nakł.: 55.300

**WIADOMOŚCI
SPORTOWE**
na str. 2

**Prochy polskich
żołnierzy poległych
pod Narwikiem
w drodze do kraju**



Około 400 milionów dolarów przeznaczyły USA na antyrządowy spisek w Syrii

który został jednak

udaremniony —

stwierdza komunikat rządu syryjskiego

4 mln zł strat

spowodowała

przełtewczajsza burza

na Lubelszczyźnie

a grad wielkości

kurzych jaj...

podziurawił dachy

(KORRESPONDENCJA WŁASNA)

W nocy ze środy na zwartek

przełta nad Lubelszczyznę po-

żęzna burza, która wyrządziła

poważne szkody. Kol. Puław

została zerwana na przestrzeni

po kilometra linia elektryczna.

Uszkodzone zostały też przewo-

dy telefoniczne. W pow. zamój-

skim spadł grad wielkości ku-

rzych jaj, który podziurawił da-

chy. Od piorunów w wot. lubel-

skim wybuchło kilkanaście po-

żarów. Spłonęło szereg stodół,

niektóre ze zbożem oraz trzy do-

my mieszkalne. Na szczęście ni-

było się bez ofiar w ludziach,

aczkolwiek Pogotowie Ratunko-

we w Lublinie było wzywane

do Majdanu Tatarskiego, gdzie

jedna osoba została porażona

przez piorun. Cudem wg prowiz-

yjnych obliczeń burza spwo-

dowała straty w wysokości ok.

4 milionów złotych (maj)

KAIR PAP. Zgodnie z zapo-

wiedzią, rząd syryjski ogłosił

komunikat o spisku antyrządow-

ym inspirowanym przez USA,

który miał na celu dokonanie

przewrót w Syrii. Komunikat

oskarża sekretarza ambasady

amerykańskiej w Damasku

Słonea i dwóch innych pracow-

ników ambasady o organizowa-

nie spisku wespół z pułkowni-

kiem syryjskim Ibrahimem

Huseinem i tathacie wojskowy

Syrii w Rzymie i byłym prezy-

dentem Syrii Adibem Sziszakii

„Waszyngton — brzmii komun-

kat — wysłał do Damasku jed-

nego ze swych agentów wyspe-

cializowanych w działalności

spiskowej, niejakiego Harrisona,

który skontaktował się ze sko-

rumpowanymi elementami w

Syrii, gotowymi do każdej zdra-

dy... Spisek ten stanowił część

składową działalności imperiali-

(Dokończenie na str. 2)



W akcji mającej na celu uratowanie 1 alpinistów — 2 Włochów i 2 Niemców, którzy zamierzali zdobyć szczyt Elger w Alpach Berneńskich od strony północnej jego ściany, brata m. in. udział grupa polskich alpinistów. Jak wiadomo — mimo postrakoniu nie odnaleziono 3 alpinistów.

Na zdjęciu: Sprzęt ratowniczy dostarczony sankami na szczyt.

FOT — CAF

W drodze do krajów Europy wschodniej premier Cedenbał przybył do Moskwy

MOSKWA PAP. Do Moskwy przybyła mongolska delegacja rządowa z premierem Cedenbałem na czele, która odwiedzi także Polkę.

Piękno naszego kraju



W tym roku po raz pierwszy obchodzone będą „Dni Obrońców Wybrzeża“ Oddamy hołd bohaterom Westerplatte

Na Wybrzeżu Gdajńskim trwają przygotowania do organizowanych po raz pierwszy „Dni Obrońców Wybrzeża“ Uroczystości odbędą się 31 sierpnia i 1 września — w 16 rocznicę obrony Wybrzeża

przed hitlerowskimi najazdami i rozpoczęcia walk przez Polską Marynarkę Wojenną i Handlową.

Wronika DYPLOMATYCZNA

Rządy Polskiej Rzeczypospolitej Ludowej i Królestwa Danii zgodni postanowili podnieść polskie w Kopenhadze i polskiwo duńskie w Warszawie do stopnia ambasad.



Dziś, jak podaje PIRM, zachmu trzenie początkowo umiarkowane od zachodu stopniowo wzrastające aż do wystąpienia opadów. Temperatura maksymalna do 25 st. Wiatry umiarkowane z kierunków zachodnich.

KATASTROFA pasażerskiego samolotu radzieckiego w Kopenhadze który zaważył o kominie elektrowni

KOPENHAGA PAP. W czwartek uległ katastrofie radziecki samolot pasażerski lecący z Rygi do Kopenhagi. Na pokładzie samolotu przez 8-osobowej załogi było 18 pasażerów. Liczna ofiar nie jest dokładnie znana. Jak donosi agencja Reuters, samolot zaważył o kominie elektrowni.

17 bm. obchodzą będzie jubileusz 700-letnia, piękne, zabytko- we miasteczko beaudriakie — Stary Sącz. Postada on szereg zabytków a m. in. klasztor Klar- yszek ufundowany w 1280 roku przez św. Kunegunde.

Na zdjęciu: Ogólny widok Starego Sącza.

CAF — fot. Tymiański

Ostre walki w Algerze Sądy nadal ferują wyroki śmierci na powstańców

PARYŻ PAP. Jak donosi Agencja France Presse, w godzinach rannych 15 bm. wojska francuskie i policja otoczyły niektóre dzielnice muzułmańskie w mieście Alger.

Zatrzymano wielu Algierczyków.

Sąd wojskowy w stolicy Algeru skazał na karę śmierci jednego z 12 sądzonych przywódców „algerskiego ruchu narodowego” Bellamine Leunesa. Pozostali oskarżeni skazani zostali na dożywotnie ciężkie roboty, a kilku z nich na więzienie od 7 do 20 lat.

W Algerze trwają w dalszym ciągu walki. Według oficjalnych informacji francuskich władz wojskowych, w nocy ze środy na czwartek zginęło 24 powstańców w walkach, które toczyły się w okolicach górskich — środkowego Algeru.

W pobliżu Laghoust zginęło w walkach z powstańcami 7 żołnierzy Legii Cudzoziemskiej, a 6 odniosło rany.

W 12 rocznicę wyzwolenia Korei i w 10 rocznicę powstania Indii

Depesze gratulacyjne

W 12 rocznicę wyzwolenia Korei spod okupacji japońskiej przewodniczący Rady Państwa A. Zawadzki, premier J. Cyrankiewicz oraz minister spraw zagranicznych A. Rapacki przesłali na ręce kierowników rządu Koreańskiej Republiki Ludowo-Demokratycznej najserdeczniejsze życzenia dla narodu koreańskiego.

Z okazji rocznicy niepodległości Indii oraz setnej rocznicy powstania narodowego alpałów, obchodzonej w Indiach 15 bm., przewodniczący Rady Państwa A. Zawadzki wysłował telegram gratulacyjny do prezydenta Republiki Indii de Rajendra Prasada.

O WRAŻENIACH Z POBYTU w Kraju Rad mówi delegat na Festiwal Moskiewski

Festiwal, który dzięki „bim-bomowcom”, sportowcom i innym, dostarczył nam wiele emocji i powodów do zadowolenia — zakończony. Delegaci powrócili do kraju, do codziennego życia. Ponadto zamieszczamy festiwalową rozmówkę z jednym z delegatów na Festiwal z naszego województwa, przewodniczącym ZW Związku Młodzieży Wiejskiej, Janem Kondalą.

przedsstawiciele. Finowie zerwali się z miejsc. Nad ich głowami zrobiło się niebiesko od wirujących chusteczek. Wiatowali w sposób nieprawdopodobny dla ich chłodnego przeciętne temperatury.

Informowano nas w czasie Festiwalu, że polska delegacja była w centrum zainteresowania. Możecie coś o tym powiedzieć?

— A jak przyjmowali Was moskwiczanie?

— To prawda, że zainteresowanie Polakami było ogromne. To kredy „popaździernikowy”. Wiaty na cześć „Polski” były nierozłączne z wiatami na cześć Gomulki. Niektórzy mieli np. trudności z wymówieniem słowa „Polska”, wszyscy jednak dobrze wznawiali słowo „Gomulka”. Najserdeczniejszy chyba stosunek do nas spośród zachodnich delegacji wykazywała młodzież skandynawska, francuska i włoska. W czasie uroczystości otwarcia Festiwalu siedziałem na trybunie, obok 3-tygodniowej delegacji fińskiej. Gdy na stadion wkroczyli nasi

Niezwykle serdecznie. W ogóle trudno nam było przejść przez ulicę. Gdy tylko pokazał się Polak, zaraz wokół niego powstawał ścisły krąg. Można powiedzieć, że każdego dnia odbywało się na ulicach Moskwy 1200 wiecej (tyle osób liczyła polska delegacja) przyjaźni polsko-radzieckiej. Przyjaźni nieorganizowanej, a spontanicznej. Zawsze nas grudem pytała na temat wszystkiego co związało się z naszymi najbliższymi zmianami. Z tych ulicznych dyskusji wracaliśmy do hotelu zwykle o 3 nad ranem.

Jakie spotkanie z delegacjami innych krajów należały do najsilniejszych?

— Najbardziej frapowały nas spotkania z delegacjami pozostałych krajów demokracji ludowej. Trzeba było wielu argumentów, niemało cierpliwo-

(Dokończenie na str. 2)

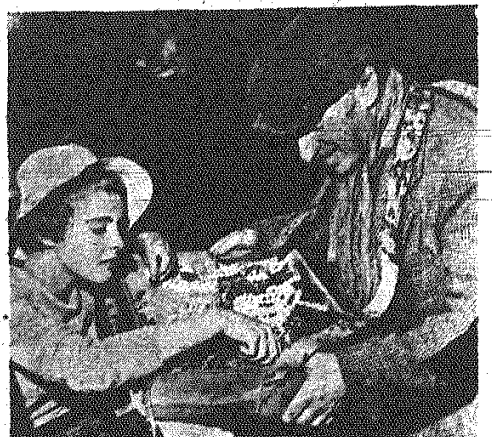

Uczeni amerykańscy stwierdzają: Opad z bomb jądrowych — niebezpieczeństwem również dla życia przyszłych pokoleń

- 10% BIAŁACZKI W USA — NASTĘPSTWEM WYBUCHÓW JĄDROWYCH
PYŁ PROMIENIOTWÓRCZY OPADA NA ZIEMIĘ PRZEZ 10 LAT
PRODUKCJA „CZYSTEJ” BOMBY WODOROWEJ — NIEMOŻLIWA

Przed Podkomisją Promieniowania przy Polaczkim Komitecie Energii Atomowej Kongresu USA ponad 30 fizyków, biologów i genetyków wyraziło swoje opinie na temat niebezpieczeństwa opadu z bomb jądrowych. Przesłuchania te były spowodowane...

Rewelacyjne były wypowiedzi uczonych na temat zawartości szkodliwych ciał promieniowatych w atmosferze, które znalazły się tam na skutek przeprowadzonych wybuchów jądrowych. M. Elzabędz i Komitet Energii Atomowej ocenił zawartość tych ciał na równoważną 2400 kg radu (nie należy zapominać, że światowy zapas radu wynosi obecnie tylko około 2,5 kg). Tymczasem maksymalna dopuszczalna zawartość radu w organizmie człowieka wynosi zaledwie jedną dziesiątą milionową część grama.

Nie jest to razie znane tempo opadania promieniowatych pyłów atmosfery na powierzchnię Ziemi. Ekspert amerykański oceniający jednak, że zawieszony obecnie, głównie w stratosferze, front-90 powinien opaść na Ziemię w ciągu 4 do 16 lat. Większość z nich dotrze też do włośku, że osadzenie się tego promieniowatego ciała nastąpiłoby przede wszystkim w górach i w lasach, co spowodowałoby znaczny wzrost radioaktywności w środowisku.

Osobne zagadnienie stanowią skutki genetyczne wybuchów jądrowych, czyli wpływ radioaktywnych pozostałości po eksplozjach na zdrowie i życie przyszłych pokoleń. Większość uczonych była zgodna, że nawet najmniejsza ilość ciał promieniowatych może okazać się szkodliwa.

KRONIKA partyjna

Aktywności... nieaktywni

Od pewnego czasu, komitety partyjne w naszym województwie prowadzą szeroko zakrojoną pracę nad zapewnieniem wydatki Instancji większych grup aktywnych, jako że bez ich pomocy wydatki Instancji mało przyniosą pożytku.

Komitety partyjne zwracają szczególną uwagę na skupienie aktywnych do pracy w organizacjach partyjnych na wsi. Przełomowy okres w partii zawył bowiem przede wszystkim na działalność wiejskich organizacji partyjnych. Wiele organizacji stracą całkowicie inicjatywę i zebrania odbywają, jeśli dojdzie do nich jakiś aktywista z zewnątrz.

W ożywieniu pracy wspomnianych wyżej organizacji pomagają ma aktywni, jakimi grupami obecnie wokół siebie komitety powołuje. Pożyczającym towarzyszem przysłać się po jednej POP na wsi. Ich zadaniem jest udzielanie pomocy w rozwiązywaniu ważniejszych problemów pracy partyjnej i informowanie organizacji o pracy KP i egzekutywy, zapoznanie z uchwałami wyższych instancji partyjnych.

Nowy aktywny, skupiający się wokół komitetów, rekrutuje się często spośród tych towarzyszy, którzy już kiedyś pracowali jako aktywiści powiatowi. Większość jednak to ludzie nowi, wybierani na zebraniach organizacji partyjnych w poszczególnych zakładach pracy i instytucjach.

Wypada tu stwierdzić, że nie wszystkie organizacje dostatecznie poważnie traktują sprawę delegowania aktywnych do dyspozycji KP. Oto przykład z Brawu w Jędrzejowie. Wytypowano tam do pracy na wsi tow. Maters, podczas, gdy jest tam wielu takich towarzyszy jak Krowat, Stępiński, Zhenytsy Gwardii, których mogliby sobie z tym trudnym zadaniem a wiele lepiej radzić. W Jędrzejowie większość POP postąpiła w analogiczny sposób.

Jednak część aktywnych należał do, słowa uznania. Tacy np. towarzysze jak: Gustaw Tereszynski, Marcin Piatowski i Marian Majchrowski z Jędrzejowskich Zakładów Przemysłu Gipsowego, Kazimierz Fera z FRP, Pali z Międzywojewódzkiego systemu...

Małabłością pracy aktywnych egzekutywa KP w Jędrzejowie już się zastanawiała, wspólnie z sekretarzem POP z terenu miasteczka. Przedsiewzięto już pewne kroki w kierunku skierowania na wsi odpowiedniejszych lu-

Do loterii TWP

Porty słowiańskie

Do wielkich centrów handlowych i zaradka państwowej polskiej załogę należy przede wszystkim słowiański Woźni i Truś w Prusach (przy dzisiejszym Elblągu).

O Woźnie kronikarz z XI wieku, Adam Bremński, opowiada: „Jest on naprawdę największym i miłost Europejskim, Miasto owa zasobne jest w towary wszystkie i wszelkie, co potrzebne, posiada wszystko, co potrzebne i rzadkie...”

Prócz Woźni na słowiańskim Wybrzeżu znajdowało się stare grodu portowe i bieżące przybrzeżne, morskich i rzecznych. Ustalono, że między IX a XIII wiekiem istniało ich około 100.

KORSARSTWA I WYPRAWY WOJENNE FLOT SŁOWIAŃSKICH

Między VIII a X wiekiem najgroźniejszymi korsarzami byli skandynawscy Wikingowie. Na wszystkich smutkach łodziach o spychanej budowie, pojawiali się oni niespodziewanie przed portami handlowymi, które wielokrotnie padły ich ofiarą. Tak i tak przykład obrabowali oni i zniszczyli największe ośrodki handlowe Fryzów — Dorred, pastuszyl wybrza wysepy brytyjskie, Francji, Hiszpanii i zapłynęli się nawet do Morza Śródziemnego.

Podobnie, jak Wikingowie, nie wzięli pomocy uprawiali również korsarstwo. Gdy załamała się ekspansja Wikingów, około połowy XI wieku zaczęli słowiańscy zapobiegali w wodach zachodniej strefy Bałtyku. W odwet na najazdy wikingów wyruszyli na Danię i Norwegię flotylli pomorskie.

W latach 1138 i 1153 wyruszyli się Słowianie na Roskię, w 1189 r. na Skanie, w 1196/97 na Fionii, Szwecji i Szwajcarii. Na jach jest wielka ekspedycja z 1188 r. na Komunabellu, jedno z najgłębszych miast na północy, Flota słowiańska dowodził książę Raćbier.

Wg opisu, który się zachował w r. 12, w akropedyj tej brało udział 800 statków, a na każdym z nich było 44 mężczyzn i 3 konie.

Opis ten stanowi interesujące źródło dla naszej wiedzy o flocie pomorskiej z tych czasów.

Ale w drugiej połowie XII wieku potęga morska zachodniej Słowiańszczyzny zaczęła chylić się ku upadkowi w wyniku wzrastającego naporu feudalnych brandenburskich od strony ładu i duńskich od strony morza.

Ostatnia wielka bitwa morską, w której flota pomorska w 1188 r. w Zatoce Gryfickiej, zakończyła się jej ciężką klęską. W bitwie tej brało udział 100 słowiańskich okrętów wojennych i 200 pomorskich transportów — większość z nich została zniszczona. Pozostające się od czasu margrabiego brandenburskiego opanowały coraz nowo polskie słowiańskie Pomorza.

Wnikliwe rozszerzenie się po własnych szereżach ze strony organizacji, która deleguje swych towarzyszy do pracy ze słabszymi POP dać tu może najlepsze wyniki.

Mówi się o tym, że brytyjka powinna być ostro... Czytelnicy piszą do gazety o gazecie

Rzucowielskie Zakłady Przemysłu Terenowego stają obecnie przed nie lada problemem. Jakim? O tym później. Na wstępie — kłopoty. Zakłady w Rzucowie to przede wszystkim kopalnia. Co się tu odlewa z koks? A więc — koka, kółka i kółeczka Mnóstwo. Trybony i gładkie. Do sieciarek, kieratów i kosiarek. Poza tym budy do kół woźnych i części do kuchenek gazowych. Z tych odlewów — Zakłady Metalowe w Skarżysku zabierają koka biegnące do kosiarek, a części do kuchenek gazowych wędrują do Radomskich Zakładów Sprzętu Gospodarskiego. Pozostałe odlewy stanowią podstawową masę detali, którą załoga obrabia, montuje na miejsca. Co montuje? Kieraty i sieczkarnie.

KIERATY w papierkowych kieratach

W drugim kwartale br. (październik) — w drugim) opóźnienia w odbiorze kieratów i sieczkarni przez CRS — Zakład Obrótu Maszynami Rolniczymi spowodowały zamknięcie 1.100 kieratów Zakładu w Rzucowie. Dwa pierwsze miesiące III kwartału (lipiec i sierpień) zmniejszyły 2.000.000 złotych w kieratach i 750.000 złotych w sieczkarniach na parking w Skarżysku. Gdy tymczasem Rzucowielskie Zakłady wstąpiły w banku na kredyty, a tak wiele, że kredyty to „odkładki”, czyli nie są darmo. Proponuję — obliczyć w Rzucowie koszty spowodowane balaganianiskim stylem pośrednictwa (między producentem i użytkownikiem maszyn) i obliczyć nim Centralę Rolniczych Spółdzielni „Samopomoc Chłopska” — Zakład Obrótu Maszynami Rolniczymi w Warszawie i poszczególne WZGS-y, łącznie z radomskimi. Jednym wyjątkiem...

W latach 1138 i 1153 wyruszyli się Słowianie na Roskię, w 1189 r. na Skanie, w 1196/97 na Fionii, Szwecji i Szwajcarii.

Delegat na Festiwal w Moskwie opowiada

— Tak. W ubiegłym roku dniówka obrachunkowa wyniosła tam: 10 rubli, 1 kg pemzicy, 3 kg warzyw. Każda rodzina posiada 30-arowca działka przyzgodową, z tamtejszymi kolchoźnikami dyskutowaliśmy na temat słuszności zbyt daleko idącego odgórnego planowania poszczególnych upraw w kolchozie. Pewnych zmian na lepsze w tej dziedzinie już dokonano.

— Co w Moskwie rzucano się najbardziej w oczy? — Przędzalnictwo czyste, której przednie pozadzielić. To nie były tylko odzieżowe przedziaki. Tak tu jest zawsze. Drogą osobno miażdża to wielka ilość kwiatów. I jeszcze jedna rzecz godna uwagi — pedantyzm i pełnienie swoich obowiązków stróżów porządku milicjantów. Oni nie wdają się w „pyłkówki” z zakładającymi pirzetaki, co często spotyka się w naszych funkcjonariuszach MO. Moskiewski milicjant jest nieustraszone i konsekwentny w egzekwowaniu przepisów.

— Czy spotykaliście się z Polakami, których w Moskwie jest przecież dużo? — Przychodzili do nas bardzo często. Do stałych gości należał Aleksander Faktowski, student Instytutu Elektrotechniki w Moskwie. Jako dziekan w 1938 r. z rodzicami znalazł się na terenie Związku Radzieckiego. Rodzice poszli podnieć do polskiej armii. Aleksander wychowywał się w Domu Dziecka. Poosta obywatelstwo radzieckie. Za Polskę jednak tęsknił, choć do niej nie wrócił. Miał niespodziankę sprawił nam w przeddzień odejścia nam byle kieliszka, którego wówczas zawierucha wojenna zruwała z daleka od ojczyzny. W Kielcach trwałaby rodzina, o której nie wie. Prosił o pomoc w odzyskaniu jej. Obiecał imy pomóc.

— Czy wiele delegacji było ubranych tak jak wy „uniformy”? — Wszystkie delegacje królów demokracji ludowej oprócz Chin i Jugosławii. Nie można powiedzielić, żeby to jednolite stroje dawały nam swobodę. Mam jednak nadzieję, że w przyszłości nie będzie się na przyszłych delegatów ubierać „pod strzechy”.

— Czy interesowaliście się zarobkami kolchoźników? — Tak. W ubiegłym roku dniówka obrachunkowa wyniosła tam: 10 rubli, 1 kg pemzicy, 3 kg warzyw. Każda rodzina posiada 30-arowca działka przyzgodową, z tamtejszymi kolchoźnikami dyskutowaliśmy na temat słuszności zbyt daleko idącego odgórnego planowania poszczególnych upraw w kolchozie.

— Czy interesowaliście się zarobkami kolchoźników? — Tak. W ubiegłym roku dniówka obrachunkowa wyniosła tam: 10 rubli, 1 kg pemzicy, 3 kg warzyw. Każda rodzina posiada 30-arowca działka przyzgodową, z tamtejszymi kolchoźnikami dyskutowaliśmy na temat słuszności zbyt daleko idącego odgórnego planowania poszczególnych upraw w kolchozie.

W SIEMPIŃNIA, 1957 R.

CO, GDZIE, KIEDY?

KIELCZE

TEATR

TEATR IM. ST. ŻEROMSKIEGO - "W małym domu" - R. Hlawa - godz. 19.15

KINA

"MOSKWA" - remont.

"WARSZAWA" - "Biedny mój młody" - film prod. NRP. Dozwolony od lat 16. Początek seansu o godz. 14.15, 18.20

"ROBOTNIK" - "Nietzsche" - film prod. czechosłowacki. Początek seansu o godz. 17 i 19

KINO LEONIE - "Dama z Krakowa" - film prod. francuski. Dozwolony od lat 16. Początek seansu o godz. 20.30

FOTOPLASTIKONY

Pl. Partyzanów 4 - "Alpy Przemyskie" - film prod. polski. Dozwolony od lat 16. Początek seansu o godz. 12 do 20

MUZEA

Biuro zbiorów.

APTEKI

Apteka Spółczna Nr 107 - ul. Świeżakowska 10

TELEFONY

Pogotowie Ratunkowe 00, Straż Pożarna 02, Pogotowie Mielżyca 07

STARZYŃSKO

KINA

"WOLNOŚĆ" - "Dziękuję ci" - film prod. jugosłowacki. Dozwolony od lat 16. Początek seansu o godz. 19.15

"MIR" - "Złoty wiek" - film prod. radziecki. Dozwolony od lat 16. Początek seansu o godz. 19.15

OSTROWIEC

KINA

"PRZODOWNIK" - nieczynna.

"HUTNIK" - "Syn hr. Monte Christo" - film prod. amerykański. Dozwolony od lat 16. Początek seansu o godz. 19.15

"ZORZA" - "Tajemnica domu towarowego" - film prod. radziecki. Dozwolony od lat 16. Początek seansu o godz. 19.15

"BAJKA" - nieczynna.

APTEKI

Dzielnica apteka Nr 70 - Al. 1 Maja 2

TELEFONY

Pogotowie Ratunkowe 00, Straż Pożarna 02, Komenda Miejska MO - 220

STARACHOWICE

KINA

"ROBOTNIK" - "Siłki o ściele" - film prod. czechosłowacki. Dozwolony od lat 16. Początek seansu o godz. 19.15

"STAR" - "Dziecko potrzebuje miłości" - film prod. NRP. Dozwolony od lat 16. Początek seansu o godz. 19.15

APTEKI

Dzielnica apteka Nr 20 - ul. Marcelego

RADIO

PROGRAM I

6.30 Duet Josteljanów, 7.00 Działalność poranny, 7.10 Muzyka ludowa, 7.45 Gwiazdy dla dzieci, 8.30 Wiadomości, 8.40 Przegląd prasy, 8.50 Muzyka, 9.00 Wiadomości, 9.10 Aud. dla wst., 9.30 Z. pamiatki, 9.40 Aud. dla wst., 10.00 Radziecka muzyka ludowa, 10.10 Fala 50, 10.40 Pielni, 11.00 Koncert solistów, 11.30 Magazyn muzyczny, 12.00 Wiadomości, 12.05 Korespondencja z krajów demokracji ludowej, 12.20 Muzyka dla wszystkich, 12.30 Z. życia, 12.40 Radziecki, 12.50 Melodie operetki, 13.15 "Słupki" i "Leczenie", 13.40 Recital skrzypcowy, 14.00 "Pielni", 14.10 "Pielni", 14.20 "Pielni", 14.30 "Pielni", 14.40 "Pielni", 14.50 "Pielni", 15.00 "Pielni", 15.10 "Pielni", 15.20 "Pielni", 15.30 "Pielni", 15.40 "Pielni", 15.50 "Pielni", 16.00 "Pielni", 16.10 "Pielni", 16.20 "Pielni", 16.30 "Pielni", 16.40 "Pielni", 16.50 "Pielni", 17.00 "Pielni", 17.10 "Pielni", 17.20 "Pielni", 17.30 "Pielni", 17.40 "Pielni", 17.50 "Pielni", 18.00 "Pielni", 18.10 "Pielni", 18.20 "Pielni", 18.30 "Pielni", 18.40 "Pielni", 18.50 "Pielni", 19.00 "Pielni", 19.10 "Pielni", 19.20 "Pielni", 19.30 "Pielni", 19.40 "Pielni", 19.50 "Pielni", 20.00 "Pielni", 20.10 "Pielni", 20.20 "Pielni", 20.30 "Pielni", 20.40 "Pielni", 20.50 "Pielni", 21.00 "Pielni", 21.10 "Pielni", 21.20 "Pielni", 21.30 "Pielni", 21.40 "Pielni", 21.50 "Pielni", 22.00 "Pielni", 22.10 "Pielni", 22.20 "Pielni", 22.30 "Pielni", 22.40 "Pielni", 22.50 "Pielni", 23.00 "Pielni", 23.10 "Pielni", 23.20 "Pielni", 23.30 "Pielni", 23.40 "Pielni", 23.50 "Pielni", 24.00 "Pielni", 24.10 "Pielni", 24.20 "Pielni", 24.30 "Pielni", 24.40 "Pielni", 24.50 "Pielni", 25.00 "Pielni", 25.10 "Pielni", 25.20 "Pielni", 25.30 "Pielni", 25.40 "Pielni", 25.50 "Pielni", 26.00 "Pielni", 26.10 "Pielni", 26.20 "Pielni", 26.30 "Pielni", 26.40 "Pielni", 26.50 "Pielni", 27.00 "Pielni", 27.10 "Pielni", 27.20 "Pielni", 27.30 "Pielni", 27.40 "Pielni", 27.50 "Pielni", 28.00 "Pielni", 28.10 "Pielni", 28.20 "Pielni", 28.30 "Pielni", 28.40 "Pielni", 28.50 "Pielni", 29.00 "Pielni", 29.10 "Pielni", 29.20 "Pielni", 29.30 "Pielni", 29.40 "Pielni", 29.50 "Pielni", 30.00 "Pielni", 30.10 "Pielni", 30.20 "Pielni", 30.30 "Pielni", 30.40 "Pielni", 30.50 "Pielni", 31.00 "Pielni", 31.10 "Pielni", 31.20 "Pielni", 31.30 "Pielni", 31.40 "Pielni", 31.50 "Pielni", 32.00 "Pielni", 32.10 "Pielni", 32.20 "Pielni", 32.30 "Pielni", 32.40 "Pielni", 32.50 "Pielni", 33.00 "Pielni", 33.10 "Pielni", 33.20 "Pielni", 33.30 "Pielni", 33.40 "Pielni", 33.50 "Pielni", 34.00 "Pielni", 34.10 "Pielni", 34.20 "Pielni", 34.30 "Pielni", 34.40 "Pielni", 34.50 "Pielni", 35.00 "Pielni", 35.10 "Pielni", 35.20 "Pielni", 35.30 "Pielni", 35.40 "Pielni", 35.50 "Pielni", 36.00 "Pielni", 36.10 "Pielni", 36.20 "Pielni", 36.30 "Pielni", 36.40 "Pielni", 36.50 "Pielni", 37.00 "Pielni", 37.10 "Pielni", 37.20 "Pielni", 37.30 "Pielni", 37.40 "Pielni", 37.50 "Pielni", 38.00 "Pielni", 38.10 "Pielni", 38.20 "Pielni", 38.30 "Pielni", 38.40 "Pielni", 38.50 "Pielni", 39.00 "Pielni", 39.10 "Pielni", 39.20 "Pielni", 39.30 "Pielni", 39.40 "Pielni", 39.50 "Pielni", 40.00 "Pielni", 40.10 "Pielni", 40.20 "Pielni", 40.30 "Pielni", 40.40 "Pielni", 40.50 "Pielni", 41.00 "Pielni", 41.10 "Pielni", 41.20 "Pielni", 41.30 "Pielni", 41.40 "Pielni", 41.50 "Pielni", 42.00 "Pielni", 42.10 "Pielni", 42.20 "Pielni", 42.30 "Pielni", 42.40 "Pielni", 42.50 "Pielni", 43.00 "Pielni", 43.10 "Pielni", 43.20 "Pielni", 43.30 "Pielni", 43.40 "Pielni", 43.50 "Pielni", 44.00 "Pielni", 44.10 "Pielni", 44.20 "Pielni", 44.30 "Pielni", 44.40 "Pielni", 44.50 "Pielni", 45.00 "Pielni", 45.10 "Pielni", 45.20 "Pielni", 45.30 "Pielni", 45.40 "Pielni", 45.50 "Pielni", 46.00 "Pielni", 46.10 "Pielni", 46.20 "Pielni", 46.30 "Pielni", 46.40 "Pielni", 46.50 "Pielni", 47.00 "Pielni", 47.10 "Pielni", 47.20 "Pielni", 47.30 "Pielni", 47.40 "Pielni", 47.50 "Pielni", 48.00 "Pielni", 48.10 "Pielni", 48.20 "Pielni", 48.30 "Pielni", 48.40 "Pielni", 48.50 "Pielni", 49.00 "Pielni", 49.10 "Pielni", 49.20 "Pielni", 49.30 "Pielni", 49.40 "Pielni", 49.50 "Pielni", 50.00 "Pielni", 50.10 "Pielni", 50.20 "Pielni", 50.30 "Pielni", 50.40 "Pielni", 50.50 "Pielni", 51.00 "Pielni", 51.10 "Pielni", 51.20 "Pielni", 51.30 "Pielni", 51.40 "Pielni", 51.50 "Pielni", 52.00 "Pielni", 52.10 "Pielni", 52.20 "Pielni", 52.30 "Pielni", 52.40 "Pielni", 52.50 "Pielni", 53.00 "Pielni", 53.10 "Pielni", 53.20 "Pielni", 53.30 "Pielni", 53.40 "Pielni", 53.50 "Pielni", 54.00 "Pielni", 54.10 "Pielni", 54.20 "Pielni", 54.30 "Pielni", 54.40 "Pielni", 54.50 "Pielni", 55.00 "Pielni", 55.10 "Pielni", 55.20 "Pielni", 55.30 "Pielni", 55.40 "Pielni", 55.50 "Pielni", 56.00 "Pielni", 56.10 "Pielni", 56.20 "Pielni", 56.30 "Pielni", 56.40 "Pielni", 56.50 "Pielni", 57.00 "Pielni", 57.10 "Pielni", 57.20 "Pielni", 57.30 "Pielni", 57.40 "Pielni", 57.50 "Pielni", 58.00 "Pielni", 58.10 "Pielni", 58.20 "Pielni", 58.30 "Pielni", 58.40 "Pielni", 58.50 "Pielni", 59.00 "Pielni", 59.10 "Pielni", 59.20 "Pielni", 59.30 "Pielni", 59.40 "Pielni", 59.50 "Pielni", 60.00 "Pielni", 60.10 "Pielni", 60.20 "Pielni", 60.30 "Pielni", 60.40 "Pielni", 60.50 "Pielni", 61.00 "Pielni", 61.10 "Pielni", 61.20 "Pielni", 61.30 "Pielni", 61.40 "Pielni", 61.50 "Pielni", 62.00 "Pielni", 62.10 "Pielni", 62.20 "Pielni", 62.30 "Pielni", 62.40 "Pielni", 62.50 "Pielni", 63.00 "Pielni", 63.10 "Pielni", 63.20 "Pielni", 63.30 "Pielni", 63.40 "Pielni", 63.50 "Pielni", 64.00 "Pielni", 64.10 "Pielni", 64.20 "Pielni", 64.30 "Pielni", 64.40 "Pielni", 64.50 "Pielni", 65.00 "Pielni", 65.10 "Pielni", 65.20 "Pielni", 65.30 "Pielni", 65.40 "Pielni", 65.50 "Pielni", 66.00 "Pielni", 66.10 "Pielni", 66.20 "Pielni", 66.30 "Pielni", 66.40 "Pielni", 66.50 "Pielni", 67.00 "Pielni", 67.10 "Pielni", 67.20 "Pielni", 67.30 "Pielni", 67.40 "Pielni", 67.50 "Pielni", 68.00 "Pielni", 68.10 "Pielni", 68.20 "Pielni", 68.30 "Pielni", 68.40 "Pielni", 68.50 "Pielni", 69.00 "Pielni", 69.10 "Pielni", 69.20 "Pielni", 69.30 "Pielni", 69.40 "Pielni", 69.50 "Pielni", 70.00 "Pielni", 70.10 "Pielni", 70.20 "Pielni", 70.30 "Pielni", 70.40 "Pielni", 70.50 "Pielni", 71.00 "Pielni", 71.10 "Pielni", 71.20 "Pielni", 71.30 "Pielni", 71.40 "Pielni", 71.50 "Pielni", 72.00 "Pielni", 72.10 "Pielni", 72.20 "Pielni", 72.30 "Pielni", 72.40 "Pielni", 72.50 "Pielni", 73.00 "Pielni", 73.10 "Pielni", 73.20 "Pielni", 73.30 "Pielni", 73.40 "Pielni", 73.50 "Pielni", 74.00 "Pielni", 74.10 "Pielni", 74.20 "Pielni", 74.30 "Pielni", 74.40 "Pielni", 74.50 "Pielni", 75.00 "Pielni", 75.10 "Pielni", 75.20 "Pielni", 75.30 "Pielni", 75.40 "Pielni", 75.50 "Pielni", 76.00 "Pielni", 76.10 "Pielni", 76.20 "Pielni", 76.30 "Pielni", 76.40 "Pielni", 76.50 "Pielni", 77.00 "Pielni", 77.10 "Pielni", 77.20 "Pielni", 77.30 "Pielni", 77.40 "Pielni", 77.50 "Pielni", 78.00 "Pielni", 78.10 "Pielni", 78.20 "Pielni", 78.30 "Pielni", 78.40 "Pielni", 78.50 "Pielni", 79.00 "Pielni", 79.10 "Pielni", 79.20 "Pielni", 79.30 "Pielni", 79.40 "Pielni", 79.50 "Pielni", 80.00 "Pielni", 80.10 "Pielni", 80.20 "Pielni", 80.30 "Pielni", 80.40 "Pielni", 80.50 "Pielni", 81.00 "Pielni", 81.10 "Pielni", 81.20 "Pielni", 81.30 "Pielni", 81.40 "Pielni", 81.50 "Pielni", 82.00 "Pielni", 82.10 "Pielni", 82.20 "Pielni", 82.30 "Pielni", 82.40 "Pielni", 82.50 "Pielni", 83.00 "Pielni", 83.10 "Pielni", 83.20 "Pielni", 83.30 "Pielni", 83.40 "Pielni", 83.50 "Pielni", 84.00 "Pielni", 84.10 "Pielni", 84.20 "Pielni", 84.30 "Pielni", 84.40 "Pielni", 84.50 "Pielni", 85.00 "Pielni", 85.10 "Pielni", 85.20 "Pielni", 85.30 "Pielni", 85.40 "Pielni", 85.50 "Pielni", 86.00 "Pielni", 86.10 "Pielni", 86.20 "Pielni", 86.30 "Pielni", 86.40 "Pielni", 86.50 "Pielni", 87.00 "Pielni", 87.10 "Pielni", 87.20 "Pielni", 87.30 "Pielni", 87.40 "Pielni", 87.50 "Pielni", 88.00 "Pielni", 88.10 "Pielni", 88.20 "Pielni", 88.30 "Pielni", 88.40 "Pielni", 88.50 "Pielni", 89.00 "Pielni", 89.10 "Pielni", 89.20 "Pielni", 89.30 "Pielni", 89.40 "Pielni", 89.50 "Pielni", 90.00 "Pielni", 90.10 "Pielni", 90.20 "Pielni", 90.30 "Pielni", 90.40 "Pielni", 90.50 "Pielni", 91.00 "Pielni", 91.10 "Pielni", 91.20 "Pielni", 91.30 "Pielni", 91.40 "Pielni", 91.50 "Pielni", 92.00 "Pielni", 92.10 "Pielni", 92.20 "Pielni", 92.30 "Pielni", 92.40 "Pielni", 92.50 "Pielni", 93.00 "Pielni", 93.10 "Pielni", 93.20 "Pielni", 93.30 "Pielni", 93.40 "Pielni", 93.50 "Pielni", 94.00 "Pielni", 94.10 "Pielni", 94.20 "Pielni", 94.30 "Pielni", 94.40 "Pielni", 94.50 "Pielni", 95.00 "Pielni", 95.10 "Pielni", 95.20 "Pielni", 95.30 "Pielni", 95.40 "Pielni", 95.50 "Pielni", 96.00 "Pielni", 96.10 "Pielni", 96.20 "Pielni", 96.30 "Pielni", 96.40 "Pielni", 96.50 "Pielni", 97.00 "Pielni", 97.10 "Pielni", 97.20 "Pielni", 97.30 "Pielni", 97.40 "Pielni", 97.50 "Pielni", 98.00 "Pielni", 98.10 "Pielni", 98.20 "Pielni", 98.30 "Pielni", 98.40 "Pielni", 98.50 "Pielni", 99.00 "Pielni", 99.10 "Pielni", 99.20 "Pielni", 99.30 "Pielni", 99.40 "Pielni", 99.50 "Pielni", 100.00 "Pielni", 100.10 "Pielni", 100.20 "Pielni", 100.30 "Pielni", 100.40 "Pielni", 100.50 "Pielni", 101.00 "Pielni", 101.10 "Pielni", 101.20 "Pielni", 101.30 "Pielni", 101.40 "Pielni", 101.50 "Pielni", 102.00 "Pielni", 102.10 "Pielni", 102.20 "Pielni", 102.30 "Pielni", 102.40 "Pielni", 102.50 "Pielni", 103.00 "Pielni", 103.10 "Pielni", 103.20 "Pielni", 103.30 "Pielni", 103.40 "Pielni", 103.50 "Pielni", 104.00 "Pielni", 104.10 "Pielni", 104.20 "Pielni", 104.30 "Pielni", 104.40 "Pielni", 104.50 "Pielni", 105.00 "Pielni", 105.10 "Pielni", 105.20 "Pielni", 105.30 "Pielni", 105.40 "Pielni", 105.50 "Pielni", 106.00 "Pielni", 106.10 "Pielni", 106.20 "Pielni", 106.30 "Pielni", 106.40 "Pielni", 106.50 "Pielni", 107.00 "Pielni", 107.10 "Pielni", 107.20 "Pielni", 107.30 "Pielni", 107.40 "Pielni", 107.50 "Pielni", 108.00 "Pielni", 108.10 "Pielni", 108.20 "Pielni", 108.30 "Pielni", 108.40 "Pielni", 108.50 "Pielni", 109.00 "Pielni", 109.10 "Pielni", 109.20 "Pielni", 109.30 "Pielni", 109.40 "Pielni", 109.50 "Pielni", 110.00 "Pielni", 110.10 "Pielni", 110.20 "Pielni", 110.30 "Pielni", 110.40 "Pielni", 110.50 "Pielni", 111.00 "Pielni", 111.10 "Pielni", 111.20 "Pielni", 111.30 "Pielni", 111.40 "Pielni", 111.50 "Pielni", 112.00 "Pielni", 112.10 "Pielni", 112.20 "Pielni", 112.30 "Pielni", 112.40 "Pielni", 112.50 "Pielni", 113.00 "Pielni", 113.10 "Pielni", 113.20 "Pielni", 113.30 "Pielni", 113.40 "Pielni", 113.50 "Pielni", 114.00 "Pielni", 114.10 "Pielni", 114.20 "Pielni", 114.30 "Pielni", 114.40 "Pielni", 114.50 "Pielni", 115.00 "Pielni", 115.10 "Pielni", 115.20 "Pielni", 115.30 "Pielni", 115.40 "Pielni", 115.50 "Pielni", 116.00 "Pielni", 116.10 "Pielni", 116.20 "Pielni", 116.30 "Pielni", 116.40 "Pielni", 116.50 "Pielni", 117.00 "Pielni", 117.10 "Pielni", 117.20 "Pielni", 117.30 "Pielni", 117.40 "Pielni", 117.50 "Pielni", 118.00 "Pielni", 118.10 "Pielni", 118.20 "Pielni", 118.30 "Pielni", 118.40 "Pielni", 118.50 "Pielni", 119.00 "Pielni", 119.10 "Pielni", 119.20 "Pielni", 119.30 "Pielni", 119.40 "Pielni", 119.50 "Pielni", 120.00 "Pielni", 120.10 "Pielni", 120.20 "Pielni", 120.30 "Pielni", 120.40 "Pielni", 120.50 "Pielni", 121.00 "Pielni", 121.10 "Pielni", 121.20 "Pielni", 121.30 "Pielni", 121.40 "Pielni", 121.50 "Pielni", 122.00 "Pielni", 122.10 "Pielni", 122.20 "Pielni", 122.30 "Pielni", 122.40 "Pielni", 122.50 "Pielni", 123.00 "Pielni", 123.10 "Pielni", 123.20 "Pielni", 123.30 "Pielni", 123.40 "Pielni", 123.50 "Pielni", 124.00 "Pielni", 124.10 "Pielni", 124.20 "Pielni", 124.30 "Pielni", 124.40 "Pielni", 124.50 "Pielni", 125.00 "Pielni", 125.10 "Pielni", 125.20 "Pielni", 125.30 "Pielni", 125.40 "Pielni", 125.50 "Pielni", 126.00 "Pielni", 126.10 "Pielni", 126.20 "Pielni", 126.30 "Pielni", 126.40 "Pielni", 126.50 "Pielni", 127.00 "Pielni", 127.10 "Pielni", 127.20 "Pielni", 127.30 "Pielni", 127.40 "Pielni", 127.50 "Pielni", 128.00 "Pielni", 128.10 "Pielni", 128.20 "Pielni", 128.30 "Pielni", 128.40 "Pielni", 128.50 "Pielni", 129.00 "Pielni", 129.10 "Pielni", 129.20 "Pielni", 129.30 "Pielni", 129.40 "Pielni", 129.50 "Pielni", 130.00 "Pielni", 130.10 "Pielni", 130.20 "Pielni", 130.30 "Pielni", 130.40 "Pielni", 130.50 "Pielni", 131.00 "Pielni", 131.10 "Pielni", 131.20 "Pielni", 131.30 "Pielni", 131.40 "Pielni", 131.50 "Pielni", 132.00 "Pielni", 132.10 "Pielni", 132.20 "Pielni", 132.30 "Pielni", 132.40 "Pielni", 132.50 "Pielni", 133.00 "Pielni", 133.10 "Pielni", 133.20 "Pielni", 133.30 "Pielni", 133.40 "Pielni", 133.50 "Pielni", 134.00 "Pielni", 134.10 "Pielni", 134.20 "Pielni", 134.30 "Pielni", 134.40 "Pielni", 134.50 "Pielni", 135.00 "Pielni", 135.10 "Pielni", 135.20 "Pielni", 135.30 "Pielni", 135.40 "Pielni", 135.50 "Pielni", 136.00 "Pielni", 136.10 "Pielni", 136.20 "Pielni", 136.30 "Pielni", 136.40 "Pielni", 136.50 "Pielni", 137.00 "Pielni", 137.10 "Pielni", 137.20 "Pielni", 137.30 "Pielni", 137.40 "Pielni", 137.50 "Pielni", 138.00 "Pielni", 138.10 "Pielni", 138.20 "Pielni", 138.30 "Pielni", 138.40 "Pielni", 138.50 "Pielni", 139.00 "Pielni", 139.10 "Pielni", 139.20 "Pielni", 139.30 "Pielni", 139.40 "Pielni", 139.50 "Pielni", 140.00 "Pielni", 140.10 "Pielni", 140.20 "Pielni", 140.30 "Pielni", 140.40 "Pielni", 140.50 "Pielni", 141.00 "Pielni", 141.10 "Pielni", 141.20 "Pielni", 141.30 "Pielni", 141.40 "Pielni", 141.50 "Pielni", 142.00 "Pielni", 142.10 "Pielni", 142.20 "Pielni", 142.30 "Pielni", 142.40 "Pielni", 142.50 "Pielni", 143.00 "Pielni", 143.10 "Pielni", 143.20 "Pielni", 143.30 "Pielni", 143.40 "Pielni", 143.50 "Pielni", 144.00 "Pielni", 144.10 "Pielni", 144.20 "Pielni", 144.30 "Pielni", 144.40 "Pielni", 144.50 "Pielni", 145.00 "Pielni", 145.10 "Pielni", 145.20 "Pielni", 145.30 "Pielni", 145.40 "Pielni", 145.50 "Pielni", 146.00 "Pielni", 146.10 "Pielni", 146.20 "Pielni", 146.30 "Pielni", 146.40 "Pielni", 146.50 "Pielni", 147.00 "Pielni", 147.10 "Pielni", 147.20 "Pielni", 147.30 "Pielni", 147.40 "Pielni", 147.50 "Pielni", 148.00 "Pielni", 148.10 "Pielni", 148.20 "Pielni", 148.30 "Pielni", 148.40 "Pielni", 148.50 "Pielni", 149.00 "Pielni", 149.10 "Pielni", 149.20 "Pielni", 149.30 "Pielni", 149.40 "Pielni", 149.50 "Pielni", 150.00 "Pielni", 150.10 "Pielni", 150.20 "Pielni", 150.30 "Pielni", 150.40 "Pielni", 150.50 "Pielni", 151.00 "Pielni", 151.10 "Pielni", 151.20 "Pielni", 151.30 "Pielni", 151.40 "Pielni", 151.50 "Pielni", 152.00 "Pielni", 152.10 "Pielni", 152.20 "Pielni", 152.30 "Pielni", 152.40 "Pielni", 152.50 "Pielni", 153.00 "Pielni", 153.10 "Pielni", 153.20 "Pielni", 153.30 "Pielni", 153.40 "Pielni", 153.50 "Pielni", 154.00 "Pielni", 154.10 "Pielni", 154.20 "Pielni", 154.30 "Pielni", 154.40 "Pielni", 154.50 "Pielni", 155.00 "Pielni", 155.10 "Pielni", 155.20 "Pielni", 155.30 "Pielni", 155.40 "Pielni", 155.50 "Pielni", 156.00 "Pielni", 156.10 "Pielni", 156.20 "Pielni", 156.30 "Pielni", 156.40 "Pielni", 156.50 "Pielni", 157.00 "Pielni", 157.10 "Pielni", 157.20 "Pielni", 157.30 "Pielni", 157.40 "Pielni", 157.50 "Pielni", 158.00 "Pielni", 158.10 "Pielni", 158.