WOJEWÓDZKA BIBLIOTEKA PUBLICZNA
W KIELCACH

MIASTO I GMINA BODZENTYN W PUBLIKACJACH

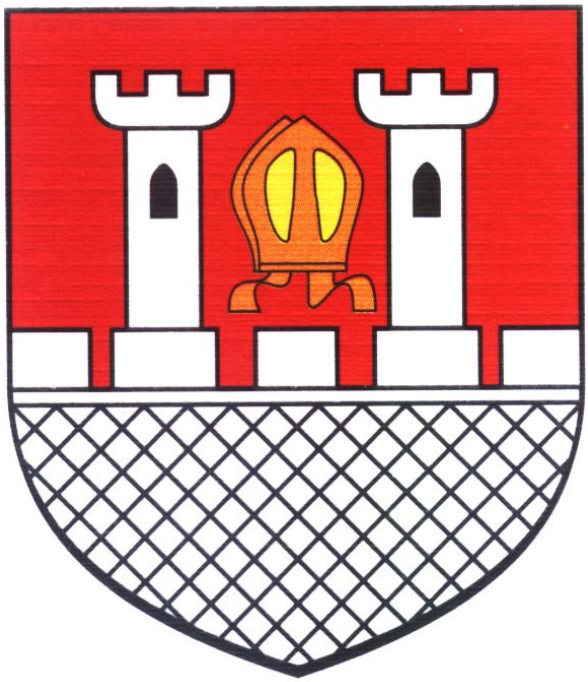

KIELCE 2002

WOJEWÓDZKA BIBLIOTEKA PUBLICZNA
W KIELCACH
DZIAŁ INFORMACYJNO-BIBLIOGRAFICZNY

MIASTO I GMINA BODZENTYN

W PUBLIKACJACH

Zestawienie bibliograficzne

KIELCE 2002

Opracowanie: **Beata Piotrowska**

Współpraca: Marta Madej, Elżbieta Słoń, Grzegorz Lizner

Konsultacja: Andrzej Maćkowski

Publikacja ukazała się przy wsparciu
Urzędu Miasta i Gminy Bodzentyn

Dostępna jest również w wersji elektronicznej na płytach CD
a także pod adresem:
http://publikacje.wbp-kielce.eu.org/bodzentyn/

ISBN 83-906181-7-6

Wojewódzka Biblioteka Publiczna w Kielcach
Rynek 5, 25-303 Kielce
Tel. 34-470-74 (75)
Nakład 200 egz.

SPIS TREŚCI

Przedmowa..... 4
Beata Piotrowska : O Bodzentynie i okolicy..... 7
Wykaz ważniejszych skrótów..... 13
Wykaz tytułów uwzględnionych czasopism oraz ich skrótów..... 15

BODZENTYN..... 19

BODZENTYN, GMINA..... 91

Celiny-Podgórze..... 106
Dąbrowa..... 106
Hucisko..... 108
Kamieniec..... 108
Leśna..... 109
Orzechówka..... 111
Podmielowiec..... 111
Psary..... 111
Siekierno..... 121
Sieradowice..... 133
Ściegnia..... 136
Śniadka..... 137
Święta Katarzyna..... 141
Wiącka..... 165
Wilków..... 167
Wola Szczygiełkowa..... 174
Wzdół Kolonia..... 176
Wzdół Rządowy..... 176

Indeks autorski..... 186
Indeks przedmiotowy..... 200

Wykaz źródeł, z których przejęto zdjęcia..... 211
Gmina Bodzentyn w Internecie..... 212

WBP Kielce

PRZEDMOWA

Bibliografia miasta i gminy Bodzentyn jest kolejną publikacją z cyklu opracowań Wojewódzkiej Biblioteki Publicznej, dokumentujących wiedzę o Kielecczyźnie.

W bibliografii uwzględniono druki zwarte i ich fragmenty, prace magisterskie oraz artykuły zamieszczone w czasopismach.

Przedstawiony materiał zebrany został na podstawie:

- Bibliografii Kielecczyzny 1945-1964 w oprac. Reginy Stupakowej,
- Bibliografii województwa kieleckiego za 1981 r. w oprac. Ludmiły Kowalczyk-Mroczkowskiej,
- Bibliografii województwa kieleckiego 1982-1983 w oprac. Elżbiety Stec,
- Bibliografii województwa kieleckiego 1984-1985 w oprac. Elżbiety Stec,
- Kartoteki terytorialnej województwa kieleckiego do 1945 r. oraz za lata 1965-1980, 1986-1998, znajdującej się w Dziale Informacyjno-Bibliograficznym Wojewódzkiej Biblioteki Publicznej,
- Kartoteki terytorialnej województwa świętokrzyskiego za lata 1999-2000, znajdującej się w Dziale Informacyjno-Bibliograficznym Wojewódzkiej Biblioteki Publicznej,
- Bibliografii zawartości „Gazety Kieleckiej" z lat 1918-1939 w oprac. Grażyny Malejko-Zając pod red. Zenona Guldona,
- Bibliografii historii Kielecczyzny z lat 1945-1975 w oprac. Czesława Erbera,
- Bibliografii historii Polski t. 1 (do roku 1795) i t. 2 (1795-1918) pod red. Heleny Madurowicz-Urbańskiej oraz t. 3 (1918-1945) pod red. Wiesława Bieńkowskiego,
- Bibliografii historii Polski XIX wieku t. 1-2 pod red. Stanisława Płoskiego i Władysława Chojnackiego,
- Bibliografii Historii Polskiej za lata 1938-1939, 1944-1947, 1949-1960, 1962-1963, 1965-1983, 1985-1999,
- Bibliografii Geografii Polskiej 1945-1973, 1976, 1979-1980, 1984-1991,
- Retrospektywnej Bibliografii Geologicznej Polski oraz prac Polaków z zakresu nauk o ziemi w oprac. Reginy Fleszarowej,
- Bibliografii Geologicznej Polski 1975-1998,

WBP Kielce

• Bibliografii powstania styczniowego autorstwa Eligiusza Kozłowskiego,

• Kartoteki „Środowisko literackie Kielecczyzny”, tworzonej w Dziale Informacyjno-Bibliograficznym WBP.

• Księgozbioru regionalnego i częściowo podręcznego Biblioteki Głównej WBP (przejrzano ok. 6 tys. wol.).

Materiał uszeregowano alfabetycznie według nazw miejscowości.

W obrębie miejscowości zastosowano układ chronologiczny.

W skład gminy wchodzi 21 sołectw: Bodzentyn, Dąbrowa Dolna, Dąbrowa Górna, Hucisko, Kamieniec, Leśna, Orzechówka, Podmielowiec, Psary-Kąty, Psary-Podłazy, Psary-Stara Wieś, Siekierno, Sieradowice, Ściegnia, Śniadka, Święta Katarzyna, Wiącka, Wilków, Wola Szczygiełkowa, Wzdół-Kolonia, Wzdół Rządowy.

Opisy dotyczące Dąbrowy Dolnej i Dąbrowy Górnej połączono razem. Tak samo uczyniono w przypadku Psar-Kątów, Psar-Podłazów i Psar-Starej Wsi. W większości publikacji nie określono bowiem precyzyjnie, o którym z tych sołectw jest mowa.

Bibliografia nie obejmuje publikacji dotyczących Świętokrzyskiego Parku Narodowego, który częściowo leży na terenie gminy Bodzentyn, odnotowano jedynie publikacje dotyczące rezerwatów tego parku leżących na terenie gminy tj.: „Mokry Bór”, „Czarny Las”, „Łysica”.

Zainteresowanych bliżej Świętokrzyskim Parkiem Narodowym odsyłamy do opracowań:

• Čmak Jerzy. Bibliografia Świętokrzyskiego Parku Narodowego. - Warszawa, 1970

• Čmak Jerzy, Kapuściński Ryszard. Bibliografia Świętokrzyskiego Parku Narodowego (Opracowania publikowane i niepublikowane - do 1980 roku). - Kielce, 1985

• Čmak Jerzy, Stachurski Marek, Huruk Stanisław. Bibliografia Świętokrzyskiego Parku Narodowego za lata 1981-1990. - Kielce, 1995

• Monografia Świętokrzyskiego Parku Narodowego / praca zbiorowa pod red. Stanisława Cieślińskiego i Alojzego Kowalkowskiego. - Bodzentyn ; Kraków, 2000

Bibliografia zawiera 1335 ponumerowanych pozycji i obejmuje publikacje, które ukazały się do roku 2000.

WBP Kielce

Opisy bibliograficzne wydawnictw zwartych i fragmentów opracowano zgodnie z normą PN-82/N-01152.01, wydawnictwa ciągłe i artykuły z czasopism opracowano według interpretacji postanowień PN-N-01152-02 i PN-N-01152 opracowanych przez Marię Janowską z Biblioteki Narodowej.

Zamieszczono również wykaz ważniejszych skrótów opracowany według normy PN-85/N-01158.

Nie wszystkie opisy sporządzono z autopsji. Część z nich nie jest kompletna, ze względu na trudności w dotarciu do źródeł. Z tego samego powodu w niektórych opisach mogą występować błędy nie zawinione przez autorkę zestawienia.

Zestawienie zaopatrzono w indeks autorski i przedmiotowy.

WBP Kielce

Tam, gdzie biegnie dolina od Wzdołu do Słupi
i gdzie Góry Klonowskie stanęły szeregiem,
na niewielkim pagórku ponad Psarki brzegiem,
leży cichy Bodzentyn - stary gród biskupi...
(S. Cieszkowski)

O Bodzentynie i okolicy

Początki Bodzentyna sięgają końca XI w., kiedy tereny te zostały nadane biskupstwu krakowskiemu.

Nazwa miasta pochodzi od imienia biskupa krakowskiego Bodzanty Jankowskiego, herbu Róża, który na gruntach wsi Tarczek założył przed 1355 r.[1] miasto Bodzancino, nazywane potocznie Bożęcinem, czy Bodzęcinem[2].

Następca Bodzanty biskup Florian z Mokrska herbu Jelita, w XIV w. zbudował w Bodzentynie zamek i otoczył miasto murami.

Wojciech Jastrzębiec, biskup krakowski i kanclerz wielki koronny wyjednał u Władysława Jagiełły przywilej wydany w 1413 r.[3], w którym król nadał miastu prawo magdeburskie i ustanowił dwa jarmarki.

W XVI w., za czasów biskupa Jana Konarskiego miasto zostało znacznie rozbudowane, otrzymało drugi rynek oraz wodociąg, zbudowany przez ówczesnego burmistrza Jana Kołka. W tych czasach Bodzentyn był jednym z zamożniejszych miast. Rozwijały się tu takie rzemiosła jak: tkactwo, sukiennictwo, czynne były cegielnie i fabryka luster. Dogodne położenie przy szlakach handlowych i opieka biskupów krakowskich sprzyjały szybkiemu rozwojowi miasta.
Zasłynął też Bodzentyn w XVI wieku z sądów biskupich nad heretykami:

„Dość surowe czasem zapadały tu wyroki, drażniące wolne umysły epoki Zygmuntowskiej, zwłaszcza biskup Zebrzydowski, według Starowolskiego człek srogi i popędliwy surowo karał nowinkarzy, a jednemu pono kazał zjeść biblję arjańską”[4].

---

[1] T. Baliński, M. Lipiński, Starożytna Polska pod względem historycznym, jeograficznym i statystycznym opisana, Warszawa 1844, s. 310
[2] M. Kamińska, Nazwy miejscowe województwa kieleckiego, Warszawa, Kraków 1984, s. 170
[3] M. Wiślicki, Opis Królestwa Polskiego pod względem historycznym, statystycznym, rolniczym, fabrycznym, handlowym, zwyczajowym i obyczajowym, t. 3, Warszawa 1853, s. 138-139
[4] A. Janowski, Wycieczki po kraju, t. 1, Warszawa 1908, s. 68

WBP Kielce

Ostatnie lata swej świetności przeżywał Bodzentyn za czasów biskupa Kajetana Sołtyka. Po jego śmierci, na mocy postanowienia sejmu konstytucyjnego z 1789 roku, Bodzentyn przeszedł na rzecz skarbu państwa.[5] Odtąd miasto podupadało.

W okresie rozbiorów uległy zniszczeniu dawne mury obronne, rozebrano ratusz gotycki, wzniesiony przez biskupa Andrzeja Trzebickiego w 1670 roku, popadł w ruinę okazały zamek[6].

Poważną rolę odegrało miasto podczas powstania styczniowego. 22 stycznia 1863 r. oddział braci Dawidowiczów stoczył walkę z miejscowym garnizonem carskim.

3 lutego 1863 r. Marian Langiewicz w Bodzentynie „zbierał i porządkował swe oddziały po bitwie wąchockiej”[7].

Tu przyjmował defiladę wojsk powstańczych generał Hauke-Bosak - 23 stycznia 1964 roku. Odczytał wówczas rozkaz Romualda Traugutta i podziękował podkomendnym za bohaterską postawę w bitwach pod Iłżą i Cisowem.

Za udział mieszkańców w powstaniu, w 1869 r. odebrano Bodzentynowi prawa miejskie (miasto odzyskało je dopiero w 1995 r.)[8].

20 czerwca 1917 r. Bodzentyn został prawie doszczętnie spalony przez cofające się wojska austriackie.

Podczas II wojny światowej (w latach 1942-1943) miasto było jednym z ruchliwszych na terenie Gór Świętokrzyskich ośrodków walki zbrojnej z okupantem. Patriotyczną postawę w okresie II wojny światowej ludność Bodzentyna często przepłacała życiem. Stacjonujący w Świętej Katarzynie 62 zmotoryzowany pluton żandarmerii polowej pod dowództwem Alberta Schustera, rozstrzelał w maju i czerwcu 1943 roku 48 osób[9].

W wyniku eksterminacji zagładzie uległa liczna ludność żydowska Bodzentyna. Po wojnie znaleziono pamiętnik Dawidka Rubinowicza, żydowskiego dziecka, przedstawiający wstrząsający opis martyrologii Żydów.

Dowodem uznania dla wielkich tradycji historycznych Bodzentyna i jego niektórych zabytków, w 1956 r. miasto uznane zostało decyzją Prezydium Wojewódzkiej Rady Narodowej za

---

[5] J.U. Niemcewicz, Podróże historyczne po ziemiach polskich między rokiem 1811 a 1828 odbyte, Paryż , Petersburg 1858, s. 14

[6] Krótka monografia wszystkich miast, miasteczek i osad w Królestwie Polskiem, oprac. Leonard de Verdmon Jacques, Warszawa 1902, s. 14

[7] S. Kowalczewski, Łysogóry . Przewodnik krajoznawczy, Kielce 1937, s. 41

[8] S. Rogala. Góry Świętokrzyskie. Przewodnik turystyczny, Kielce 1997, s. 24

[9] A. Jankowski, Pomniki walki i męczeństwa na ziemi kieleckiej, Warszawa 1979, s. 12

WBP Kielce

zabytkowe. Obiekt ten został wpisany do rejestru zabytków województwa kieleckiego pod numerem 298[10].

Z historią Bodzentyna nierozerwalnie związane są jego zabytki. Do najciekawszych należą:

• **ruiny kościoła pod wezwaniem św. Ducha**.

Kościół wystawiony został jako szpitalny w I połowie XVII w. w miejscu wcześniejszego kościoła z 1475 r. W 1917 roku uległ całkowitemu spaleniu i pozostał ruiną :

„Oprócz kolegjaty, poza drugim rynkiem, wśród uliczek, okolony lipami, wznosił się do r. 1917 filjalny kościołek św. Ducha, prepozytura szpitalna, założona r. 1475 przez bp. krak. Jana Rzeszowskiego. W wielkim ołtarzu obraz przedstawiał zesłanie Ducha św., w prawym była figura M. Boskiej rzeźbiona w drzewie, pochodząca z zamku, w drugim bocznym ołtarzu był obraz M.B. Częstochowskiej i podpisem, iż jest kopją z oryginału, wykonaną r. 1603 przez Franciszka Śladeckiego. W zakrystji kościołka tego przechowywane były ornaty zrobione z pasa polskiego, wyszywane w wypukłe kwiaty. Niestety, cały ten kościół, ze wszystkiem co w nim było, uległ pożarowi, który r. 1917 zniszczył prawie całe miasteczko”.[11]

• **ruiny zamku biskupów krakowskich.**

Zamek wzniesiony został przez biskupa Floriana z Mokrska, prawdopodobnie w latach 1367-78. Był on zbudowany w kształcie podkowy. W zamku tym przebywał Władysław Jagiełło przed wyprawą na pola Grunwaldu:

„Zamek musiał być wygodny i duży, skoro Jagiełło udając się w r. 1410 na Krzyżaków, z całym dworem przez dwa dni tu gościł, przyjmując posłów od ościennych książąt”.[12]

W II połowie XVI w. biskup Franciszek Krasiński przebudował zamek na rezydencję renesansową. Przy przebudowie pracował włoski architekt Jan Balcer, któremu biskup krakowski Piotr Myszkowski, nadał przywilej na założenie ogrodu na przedmieściu Bodzentyna.[13]

Wszyscy biskupi mieszkający w zamku uświetniali tę rezydencję. Czynili to i Jakub Zadzik i Piotr Gembicki (jego herb Nałęcz zdobił kamieniarkę okienną) a także ich następcy.

---

[10] A. Wołczyk, Mały groźny Bodzentyn. Materiały do historii, Bodzentyn 1966, s. 30
[11] T. Dybczyński, Ilustrowany przewodnik po Łysogórach, Warszawa 1923, s. 158
[12] A. Janowski, Wycieczki po kraju, t. 1, Warszawa 1908, s. 65
[13] T. Jurasz, Zamki i ich tajemnice, Warszawa 1972, s. 249

WBP Kielce

Ostatnim właścicielem zamku był biskup Kajetan Sołtyk, który *„...prowadził tu dwór wystawny i ochoczo podejmował liczne zawsze grono goszczących”* [14].

Po rozbiorach Polski władze zaborcze przeznaczyły go na spichlerz, a później na szpital wojskowy, istniejący do 1814 roku.

„Cały gmach zamkowy pierwotnie miał styl gotycki, ale w początkach XVI w. bp. Konarski zaprowadził zmiany w kierunku odrodzeniowym, tak, że zamek z obronnego stał się raczej pałacem rezydencjonalnym. Ostatnim biskupem mieszkającym w zamku był Kajetan Sołtyk. Potem gmach był kolejno spichlerzem, szpitalem wojskowym – wreszcie jak do dziś - ruiną”[15].

• **kościół parafialny pod wezwaniem Wniebowzięcia Najświętszej Marii Panny i św. Stanisława Biskupa Męczennika.**

Pierwotny kościół parafialny wzniesiony został w 1355 roku przez biskupa Bodzantę.

W 1450 r. biskup Zbigniew Oleśnicki na miejscu dawnego zniszczonego przez pożar kościoła wybudował kolegiatę w stylu gotyckim. Jej budowę ukończono w r. 1452, o czym świadczy napis na tablicy erekcyjnej z wizerunkiem klęczącego fundatora z herbem Dębno, ofiarującego makietę kościoła Matce Boskiej. Dookoła tablicy widnieje łaciński napis : „Na większą chwałę Boga i Błogosławionej Maryi Panny, Zbigniew z Oleśnicy, kardynał, tę świątynię konsekrował w r. 1452”[16].

Ta trójnawowa bazylika z kolebkowym sklepieniem posiada bogaty wystrój. Do najcenniejszych elementów należy renesansowy ołtarz główny, jeden z najwspanialszych z tego okresu obiektów w Polsce, wzniesiony w latach 1545-1546 z fundacji biskupa Samuela Maciejowskiego jako ołtarz główny Katedry Wawelskiej, przeniesiony w 1647 r. do Kielc, a następnie do Bodzentyna w 1728 roku[17].

W polu głównym ołtarza znajduje się obraz „Ukrzyżowanie”, namalowany w Krakowie w 1547 r. przez Piotra Venetusa (Piotra z Wenecji).

---

[14] Bodzentyn, w: Słownik geograficzny Królestwa Polskiego i innych krajów słowiańskich, t. 1, pod red. F. Sulimierskiego, B. Chlebowskiego, W. Walewskiego, Warszawa 1880, s. 274

[15] T. Dybczyński, Ilustrowany przewodnik po Łysogórach, Warszawa 1923, s. 159

[16] S. Kowalczewski, Łysogóry. Przewodnik krajoznawczy, Kielce 1937, s. 45

[17] Katalog zabytków sztuki w Polsce, t. 3 : Województwo kieleckie, pod red. J. Z. Łozińskiego i B. Wolff, z. 4 : Powiat kielecki, Warszawa [1959], s. 5

WBP Kielce

Przy ołtarzu znajduje się renesansowy nagrobek biskupa Franciszka Krasińskiego herbu Ślepowron, *„znanego i biegłego w naukach przyrodniczych uczonego”*[18]. Wykonany on jest w czerwonym marmurze i piaskowcu.

W przedłużeniu nawy północnej umieszczony jest bezcenny tryptyk bodzentyński, przypisywany krakowskiemu malarzowi - Marcinowi Czarnemu.

Późnogotyckie malowidło przedstawia scenę „Zaśnięcia Marii Panny” z klęczącym fundatorem, którym był biskup Konarski, oraz namalowaną Świętą Rodziną.

W nawie południowej znajduje się gotycka, wykuta w piaskowcu chrzcielnica w formie kielicha mszalnego z inskrypcją „Jezus Maria, Roku Pańskiego 1492”. Jej podstawa podzielona jest na osiem tarcz, na których znajdują się herby: Orzeł polski, Dębno, Doliwa, Półkozic, Poraj, Ostoja, Odrowąż i Prus[19]. Chrzcielnicę ufundował syn Kazimierza Jagiellończyka – kardynał Fryderyk Jagiellończyk.

• **zabytkowa zagroda Czernikiewiczów** - Punkt Etnograficzny Muzeum Wsi Kieleckiej.

Zagrodę wybudował w 1809 roku Jan Czernikiewicz[20]. Stanowi ona przykład XIX-wiecznego budownictwa wiejskiego Gór Świętokrzyskich. W skład zagrody wchodzą: budynek mieszkalny, budynki gospodarcze oraz wozownia. Wyposażenie stanowią stare sprzęty domowe i gospodarcze. Można tu zobaczyć m.in. warsztat tkacki, drewniane meble, maglownicę ręczną, żarna do mielenia zboża, narzędzia do obróbki lnu.

Zagroda Czernikiewiczów została przekazana na własność Muzeum Wsi Kieleckiej w sierpniu 1981 roku.

Warto wspomnieć, że w Bodzentynie urodził się w roku 1833 znany malarz Józef Szermentowski - jego imię nosi tutejsze Liceum Ogólnokształcące.

Obecnie Bodzentyn, liczący około 2 200 mieszkańców jest siedzibą gminy, która zajmuje obszar o powierzchni 161 km², z czego aż 73,18 km² zajmują lasy należące do Świętokrzyskiego Parku

[18] J. Wiśniewski, Dekanat opatowski, Radom 1907, s. 20
[19] Katalog zabytków sztuki w Polsce, t. 3... , s. 6
[20] M. Imiołek, Zagroda Czernikiewiczów w Bodzentynie, Kielce 1997, s. 10

WBP Kielce

Narodowego. Miasto jest siedzibą Świętokrzyskiego Parku Narodowego, który utworzony został 1 kwietnia 1950 roku. Mieści się tu również Związek Gmin Gór Świętokrzyskich, zrzeszający dziewięć gmin leżących w otulinie Świętokrzyskiego Parku Narodowego.

Od strony północnej gminę otacza Sieradowicki Park Krajobrazowy, którego trzy rezerwaty są położone na terenie gminy Bodzentyn. Są to: „Kamień Michniowski", „Góra Sieradowska" i uroczysko leśne „Wykus". Ten ostatni w czasie II wojny światowej był miejscem postoju i walk zgrupowania Armii Krajowej, dowodzonego przez Jana Piwnika „Ponurego". Na miejscu obozu, w 1952 roku, postawiono pomnik w formie kapliczki, na której umieszczono nazwiska i pseudonimy poległych partyzantów. Na „Wykusie" pochowany jest Eugeniusz Gedymin Kaszyński, pseudonim „Nurt", którego prochy zostały sprowadzone z Anglii i zgodnie z jego ostatnią wolą złożone w dawnej bazie partyzanckiej - w czerwcu 1994 roku.[21]

Na terenie gminy w Psarach-Kątach mieści się jedyne w kraju Centrum Usług Sateliternych. W Psarach prowadzona była szkoła elementarna, w której uczył się niegdyś Stefan Żeromski.

Perłą Gór Świętokrzyskich jest Święta Katarzyna, leżąca u stóp Łysicy.

Ze Świętą Katarzyną związana jest postać Aleksandra Janowskiego, który w 1910 roku założył tu pierwsze w Królestwie Polskim schronisko turystyczne.

Leżąca na terenie gminy Dolina Wilkowska nazywana jest „Doliną Poetów". Z Wilkowa wywodzą się dwie ludowe poetki Katarzyna Zaborowska i Maria Cedro-Biskupowa, które w swych wierszach opisywały uroki tutejszego krajobrazu.

Otaczająca Bodzentyn piękna przyroda, walory turystyczne gminy i ten trwający do dziś „smak" przeszłości, stwarzają jedyną w swoim rodzaju przygodę poznawczą dla każdego, kto zjawi się w tym miasteczku i okolicy.

Beata Piotrowska

[21] Pogrzeb majora „Nurta", „Ikar" 1994, nr 7, s. 26-27

WBP Kielce

WYKAZ WAŻNIEJSZYCH SKRÓTÓW

ang.	angielski
aut.	autor
b.	były
b.w.	brak wydawcy
bibliogr.	bibliografia
br.	bieżącego roku
cop.	copyright
cz.	część
dn.	dnia
doc.	docent
dod.	dodatek
dot.	dotyczy
dr	doktor
dyr.	dyrektor
err.	errata
et al.	et alli (łac.) - i inni
faks.	faksymile
fot.	fotografia (e)
gm.	gmina
graf.	graficzne
h.	herbu
hab.	habilitowany
i in.	i inni
il.	ilustracja (e)
im.	imienia
inform.	informacja
inż.	inżynier
jęz.	język
k.	karta (y)
kier.	kierunek
kolor.	kolorowe (y)
ks.	ksiądz
luz.	luzem
luź.	luźne (y)
m.in.	między innymi
nakł.	nakład
nauk.	naukowa (y)
nazw.	nazwisko
not.	notował (a)
nr	numer
obwol.	obwoluta
ok.	około
oprac.	opracował (a)
p.w.	pod wezwaniem
Państ.	Państwowe (y)
pl.	plan (y)
podm.	podmiotowa
pol.	polski
polem.	polemika
poł.	połowa
popr.	poprawione
portr.	portret (y)
posł.	posłowie
pow.	powiat
poz.	pozycja
prof.	profesor
przedm.	przedmowa
przedsł.	przedsłowie
przepr.	przeprowadził (a)
pseud.	psudonim
pt.	pod tytułem
r.	rok
R.	Rocznik
rec.	recenzja
red.	redakcja
ref.	referat
Rés.	Résumé
Rez.	Reziume
rozm.	rozmowa
rozsz.	rozszerzone
rys.	rysunek (ki)
s.	strona (y)

WBP Kielce

ser.	seria
streszcz.	streszczenie
Summ.	Summary
św.	święty
T, t	tom
tab.	tabela (e)
tabl.	tablica (e)
ur.	urodzony
uzup.	uzupełnione
Vol.	wolumen
w.	wiek
[w.]	wiersz
woj.	województwo
wprow.	wprowadzenie
współudz.	współudział
wyd.	wydanie, wydano
Wydaw.	wydawnictwo
wykr.	wykres (y)
wypow.	wypowiedź
z.	zeszyt
z d.	z domu
zał.	załącznik
zdj.	zdjęcia
zebr.	zebrał (a)
złoż.	złożone
zm.	zmarł
zm.	zmienione

WBP Kielce

WYKAZ TYTUŁÓW UWZGLĘDNIONYCH CZASOPISM ORAZ ICH SKRÓTÓW

***A**cta Geol. Pol*. – Acta Geologica Polonica, Warszawa
Acta UL Fol. Limn. – Acta Universitatis Lodziensis. Folia Limnologica, Łódź
Alm. Hist. – Almanach Historyczny, Kielce
Argumenty – Argumenty, Warszawa
Astronautyka – Astronautyka, Warszawa

***B**ibl. Warsz.* – Biblioteka Warszawska, Warszawa
Biul. Bibl. Jag. – Biuletyn Biblioteki Jagiellońskiej, Kraków
Biul. Hist. Szt. - Biuletyn Historii Sztuki, Warszawa
Biul. Państ. Inst. Geol. – Biuletyn Państwowego Instytutu Geologicznego, Warszawa
Bud. Samoch. – Budujemy Samochody, Starachowice

***C**zas. Tech.* – Czasopismo Techniczne, Warszawa

***D**z. Lud.* – Dziennik Ludowy, Warszawa

***E**cha Kiel.* – Echa Kieleckie, Kielce
Echa Łysogór – Echa Łysogór, Bodzentyn
Echo Dnia – Echo Dnia, Kielce
Echo Dnia. Relaks – Echo Dnia. Relaks, Kielce

***F**akty 75* – Fakty 75, Bydgoszcz

***G**az. Kiel.* – Gazeta Kielecka, Kielce
Gaz. Kielcach – Gazeta w Kielcach, Kielce
Gaz. Lokalna – Gazeta Lokalna, Kielce
Gaz. Skarż. – Gazeta Skarżyska, Skarżysko-Kamienna
Gaz. Starach. – Gazeta Starachowicka, Starachowice
Gaz. Staropol. – Gazeta Staropolska, Kajetanów
Gaz. Suchedn. – Gazeta Suchedniowska, Suchedniów
Gaz. Wybor. – Gazeta Wyborcza, Warszawa
Głos Naucz. – Głos Nauczycielski, Warszawa
Głos Papiern. – Głos Papiernika, Kielce

WBP Kielce

Goniec Świętokrz. – Goniec Świętokrzyski, Staszów
Gościniec – Gościniec, Warszawa

***I**kar* – Ikar, Kielce
Il. Kur. Codz. – Ilustrowany Kurier Codzienny, Kraków; Warszawa
Inspiracje – Inspiracje,Warszawa

***J**edle* – Jedle, Kielce

***K**ielce* – Kielce, Kielce
Kiel. Prz. Diec. – Kielecki Przegląd Diecezjalny, Kielce
Kiel. Prz. Targ. – Kielecki Przegląd Targowy, Kielce
Kłosy – Kłosy, Warszawa
Księga Świata – Księga Świata, Warszawa
Kur. Pol. – Kurier Polski, Warszawa
Kwart. Geol. – Kwartalnik Geologiczny, Warszawa

***L**as Pol.* – Las Polski, Warszawa
Lit. Lud. – Literatura Ludowa, Warszawa
Lwowianin – Lwowianin, Lwów

***M**ag. Świętokrz.* – Magazyn Świętokrzyski, Kielce
Myśl Społ. – Myśl Społeczna, Warszawa

***N**a Przełaj* – Na Przełaj, Warszawa
Nasze Sł. – Nasze Słowo, Skarżysko-Kamienna
Niwa – Niwa, Warszawa
Nowy Prz. Lit. Szt. – Nowy Przegląd Literatury i Sztuki, Warszawa

***O**chr. Zabyt.* – Ochrona Zabytków, Warszawa
Orka – Orka, Warszawa
Orli Lot – Orli Lot, Kraków

***P**ięlęg. Położ.* – Pielęgniarka i Położna, Warszawa
Plotkarka – Plotkarka, Kielce
Polska – Polska, Warszawa
Pol. Zbroj. – Polska Zbrojna, Warszawa
Polityka – Polityka, Warszawa
Posiedz. Nauk. Państ. Inst. Geol. – Posiedzenie Naukowe Państwowego Instytutu Geologicznego, Warszawa

WBP Kielce

Poznaj Swój Kraj – Poznaj Swój Kraj, Warszawa
Prawo Kanon. – Prawo Kanoniczne, Warszawa
Prz. Geol. – Przegląd Geologiczny, Warszawa
Prz. Hist.-Ośw. – Przegląd Historyczno-Oświatowy, Warszawa
Prz. Tech. – Przegląd Techniczny, Warszawa
Przemiany – Przemiany, Kielce

***R**adostowa* – Radostowa, Kielce
Rocz. Muz. Świętokrz. – Rocznik Muzeum Świętokrzyskiego, Kraków
Rocz. Muz. Nar. Kiel. – Rocznik Muzeum Narodowego w Kielcach, Kraków
Rocz. Pol. Tow. Geol. – Rocznik Polskiego Towarzystwa Geologicznego, Warszawa
Rocz. Nauk.-Dydak. Pr. Językozn. / WSP Krak. – Rocznik Naukowo-Dydaktyczny. Prace Językoznawcze / Wyższa Szkoła Pedagogiczna im. Komisji Edukacji Narodowej w Krakowie, Kraków
Rocz. Świętokrz. – Rocznik Świętokrzyski, Kielce
Rozpr. Komis. Jęz. / ŁTN – Rozprawy Komisji Językowej / Łódzkie Towarzystwo Naukowe, Łódź

***S**łowo : dziennik katolicki* – Słowo: dziennik katolicki (Wyd. 1), Warszawa
Sł. Ludu– Słowo Ludu., Kielce
Sł. Ludu. Mag. – Słowo Ludu. Magazyn, Kielce
Sł. Ludu. Mag. Środ. – Słowo Ludu. Magazyn Środowy, Kielce
Sł. Powsz. – Słowo Powszechne, Warszawa
Sł. Tyg. – Słowo Tygodnia, Kielce
Spotk. Zabyt. – Spotkania z Zabytkami, Warszawa
Sprawozd. Kom. Hist. Szt. – Sprawozdania Komisji do Badania Historii Sztuki w Polsce, Kraków
Sprawozd. PAU – Sprawozdania z Czynności i Posiedzeń Polskiej Akademii Umiejętności, Kraków
Sprawozd. Tow. Nauk. Warsz. – Sprawozdania z Posiedzeń Towarzystwa Naukowego Warszawskiego, Warszawa
Stud. Kiel. – Studia Kieleckie, Kielce
Studio – Studio, Warszawa
Sylwan – Sylwan, Warszawa
Sztandar – Sztandar, Warszawa
Szt. Artysta – Sztuka i Artysta, Warszawa

WBP Kielce

T*ech. Radia* – Technika Radia i Telewizji, Warszawa
Tryb. Ludu – Trybuna Ludu, Warszawa
Turysta – Turysta, Warszawa
Tyg. Il. – Tygodnik Ilustrowany, Warszawa
Tyg. Mód i Powieści – Tygodnik Mód i Powieści, Warszawa
Tyg. Powsz. – Tygodnik Powszechny, Kraków
Tyg. Starach. – Tygodnik Starachowicki, Starachowice

W*alka Młod.* – Walka Młodych, Warszawa
Wędrowiec - Wędrowiec, Warszawa
Wiad. Lit. – Wiadomości Literackie, Warszawa
Wojsko Lud. – Wojsko Ludowe, Warszawa
Wspólnota - Wspólnota, Warszawa

Z *Otchł. Wieków* - Z Otchłani Wieków, Wrocław
Za Wol. Lud. – Za Wolność i Lud, Warszawa
Ziemia – Ziemia, Warszawa
Ziarno – Ziarno, Warszawa

Ż*ycie Part.* – Życie Partii, Warszawa
Życie Warsz. – Życie Warszawy, Warszawa

WBP Kielce

B O D Z E N T Y N

1816

1. ŚWIĘCKI Tomasz. Opis starożytnej Polski / przez Tomasza Święckiego. T. 1. - Warszawa, 1816. - S. 199 : Bodzantyn albo Bożęcin

1835-1837

2. J.P.: Wspomnienia pod względem pięknych widoków i sztuki z podróży urywkowej przedsiębranej w Polsce w lecie r. 1835 // *Lwowianin*. - T. 1/2 (1835), z. 16, s. 135-137 ; t. 3/4 (1836), z. 6, s. 45-48 ; t. 1 (1837), s. 33-36
Architektura m.in. Bodzentyna.

1852

3. SOBIESZCZAŃSKI Franciszek Maksymilian. Wycieczka archeologiczna w niektóre strony guberni radomskiej odbyta w miesiącu wrześniu 1851 przez […]. - Warszawa : [b.w.], 1852. - S. 121-132 : Bodzentyn

1858

4. SKIMBOROWICZ Hipolit: Bodzentyn i niektórzy jego posiadacze // *Księga Świata*. - R. 7 (1858), cz. 2, s. 1-5

1860

5. UBIÓR mieszczanek z miasta Bodzentyna : [drzeworyt i tekst objaśniający]. - Il. // *Tyg. Il*. - T. 1 (1860), nr 15, s. 124

1863

6. ANCZYC Władysław Ludwik. Trzech Moskali : opowiadanie Walentego Kurka kosyniera z pod Bodzentyna / spisał W.K.C. - Kraków : nakł. aut., 1863. - 13 s.

WBP Kielce

1880

7. BODZENTYN // W : Słownik geograficzny Królestwa Polskiego i innych krajów słowiańskich. T. 1 / pod red. Filipa Sulimierskiego, Bronisława Chlebowskiego, Władysława Walewskiego. - Warszawa, 1880. - S. 274-276

Dawne nazwy Bodzantyn, Bożęcin albo Borzęcin.

8. SIARKOWSKI Wł.: Chrzcielnica w kościele parafialnym w Bodzentynie. - Il. // *Tyg. Il*. (Seria 3). - 1880, nr 238, s. 46, 48

1885

9. BALIŃSKI Michał, LIPIŃSKI Tymoteusz. Starożytna Polska pod względem historycznym, jeograficznym i statystycznym. T. 1-4. - Warszawa, 1885-1886

T. 2 (1885). - S. 328-331 : Bodzentyn [Pow. Kielce]

1886

10. RUINY zamku w Bodzentynie : [drzeworyt] // *Kłosy*. - T. 43 (1886), nr 1098, s. 40-41

1888

11. (E.Dr.). Bodzentyn // W: Kalendarz encyklopedyczny. - Warszawa, 1888. - S. 128-129

1890

12. DRĄŻKIEWICZ Antoni. Wspomnienia Czachowczyka z 1863 r. Antoniego Drążkiewicza. - Lwów : Gubrynowicz i Schmidt, 1890. - 442, [3] s.

Autor (1830-1900) ur. w Bodzentynie.

1897

13. O ZAMEK w Bodzentynie // *Niwa*. - 1897, nr 19, s. 368

WBP Kielce

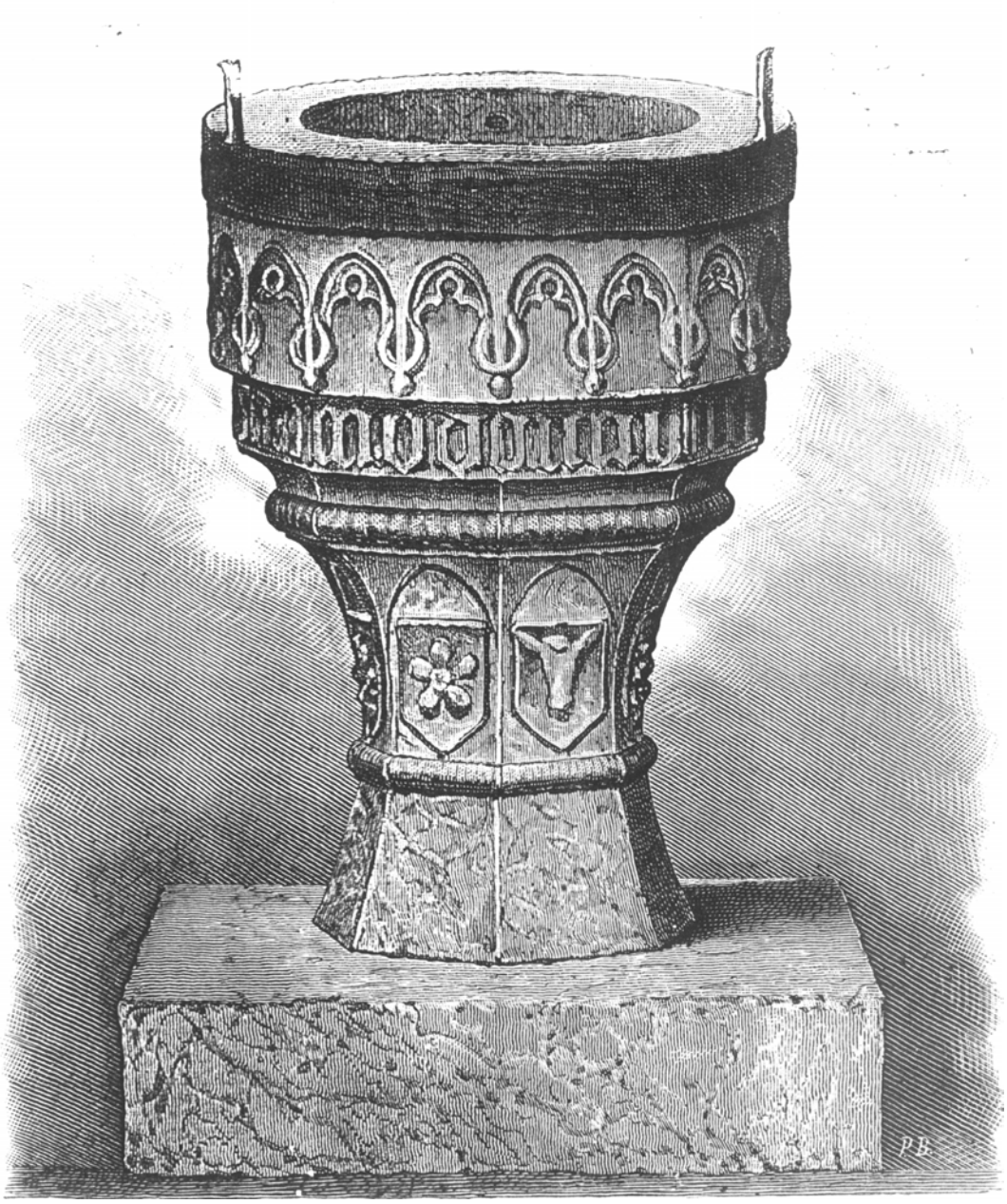

Chrzcielnica w kościele bodzentyńskim.
(Rysował Dylczyński).

1902

14. BODZENTYN. - Il. // *Wędrowiec*. - 1902, nr 7, s. 134

15. JANOWSKI Al[eksander]. Wycieczki po kraju. T. 2. - Wyd. 2 . - Warszawa, 1902. - S. 104-119 : Bodzentyn : fot., rys.

16. KRÓTKA monografia wszystkich miast, miasteczek i osad w Królestwie Polskiem / oprac. Leonard de Verdmon Jacques. - Warszawa, 1902. - S. 14-15 : Bodzentyn

17. L.V. Jacques: Bodzentyn. - Il. // *Ziarno.* - 1902, nr 14, s. 266-267

18. SOKOŁOWSKI Marian: Objaśnienie do zabytków z Bodzentyna : chrzścielnicy, grobowca biskupa Franciszka Krasińskiego, obrazu flandryjskiego z XVI w. // *Sprawozd. Kom. Hist. Szt.* - T. 7 (1902), s. LXXXVI-LXXXIX

1906

19. SOKOŁOWSKI M., JANOWSKI K.: Zabytki Bodzentyna // *Sprawozd. Kom. Hist. Szt*. - T. 7 (1906)

1907

20. Civis: Bodzentyn // *Echa Kiel*. - 1907, nr 54, s. 9 ; 1907, nr 55, s. 8-9 ; 1907, nr 57, s.9

21. WIŚNIEWSKI Jan. Dekanat opatowski / opisał Jan Wiśniewski. - Radom : Jan Kanty Trzebiński, 1907. - 572 s.

Z treści: s. 19-29 : Bodzentyn ; s. 29-32 : Kościół Św. Ducha w Bodzentynie ; s. 33 : Kartka z przeszłości Bodzentyna ; s. 539-548 : Przywileje Bodzentyńskie (znalezione w 1908 r. w aktach kościoła w Rzeczniowie dek. Iłżeckiego) ; s. 548-549 : Proboszczowie Bodzentyńscy.

1908

22. JANOWSKI Aleksander. Wycieczki po kraju. Cz. 1. – Warszawa, 1908. – (Biblioteka Gieograficzna). - S. 63-72 : Bodzentyn

WBP Kielce

1909

23. WIŚNIEWSKI Jan. Dekanat opatowski. - Radom, 1909-1911. - (Monumenta Dioeciesis Sandomiriensis : series prima). - S. 1-54 : Przywileje bodzentyńskie

Odrębna numeracja prac współwydanych, opis dot. drugiej pracy.

1911

24. DYBCZYŃSKI T. Tania podróż po kraju : zajmujący opis pieszej podróży z licznemi [!] rycinami. - Warszawa : Wydaw. M. Arcta, [1911]. - 163 s. : il.

Z treści: s. 8-13 : Do Bodzentyna ; s. 24-34 : Pierwszy dzień podróży

W tekście drugiego fragmentu zdjęcie zamku w Bodzentynie.

1912

25. WAWRZENIECKI M.: Kościoły w Tarczku, Świętomarzu, Bodzentynie, Kacicach, Prandocinie // *Sprawozd. Kom. Hist. Szt*. - T. 8 (1912)

1913

26. BITWY i potyczki 1863-1864 / oprac. Stanisław Zieliński. - Rapperswil, 1913. - S. 125 : Bodzentyn

27. SOKOŁOWSKI M.: Anneksa. (do artykułu Szyszko-Bohusza A.) // *Sprawozd. Kom. Hist. Szt*. – T. 9 (1913)

Dotyczy Bodzentyna.

28. SZYSZKO-BOHUSZ A.: Beszowa, Skalbmierz i system krakowski : Bodzentyn // *Sprawozd. Kom. Hist. Szt*. - T. 9 (1913)

1914

29. SZYSZKO-BOHUSZ Adolf: Zamek biskupów krakowskich i kościół w Bodzentynie z jego zabytkami // *Sprawozd. Kom. Hist. Szt* . - T. 7 (1914), s. 80-81

WBP Kielce

Kościół Św. Ducha w Bodzentynie.

1918

30. (A.B.): Bodzentyn. - (Z pow.) // *Gaz. Kiel.* - 1918, nr 111
Otwarcie szkoły dwóch klas progimnazjum 4-klasowego koedukacyjnego.

31. A.D.: Jeszcze o tragedji [!] bodzentyńskiej // *Gaz. Kiel*. - 1918, nr 23

32. A.D.: Potrzeba reorganizacji // *Gaz. Kiel*. - 1918, nr 37

33. A.D.: Tragedja [!] bodzentyńska // *Gaz. Kiel*. - 1918, nr 15

34. BODZENTYN. - (Z pow.) // *Gaz. Kiel.* - 1918, nr 45
Uchwała koła Polskiej Macierzy Szkolnej dot. odbudowy Bodzentyna.

35. BODZENTYN. - (Z pow.) // *Gaz. Kiel*. - 1918, nr 123
Uroczystość poświęcenia lokalu progimnazjum.

36. BODZENTYN : napad bandycki. - (Z pow.) // *Gaz. Kiel*. - 1918, nr 54

37. (D): Bodzentyn. - (Z pow.) // *Gaz. Kiel*. - 1918, nr 90
Zatwierdzenie przez Ministerstwo projektu powstania progimnazjum.

38. (D): Z Bodzentyna. - (Z pow.) // *Gaz. Kiel*. - 1918, nr 67
Uchwała koła Polskiej Macierzy Szkolnej o założeniu progimnazjum i jej realizacja.

39. J.J.: Bodzentyn. - (Z pow.) // *Gaz. Kiel.* - 1918, nr 76

40. (JK): Bodzentyn. - (Z pow.) // *Gaz. Kiel*. - 1918, nr 91
Projekt niedzielnych zebrań dzieci z nauczycielami w celu powtarzania kursu szkolnego.

41. KOCZNOROWSKI ks., ROMSZAJD Wł.: Bodzentyn w styczniu : [korespondencja własna] ; Sprawozdanie Zarządu Koła PMS z działalności obrotów finansowych za r. 1917. - (Z pow.) // *Gaz. Kiel*. - 1918, nr 8
Polska Macierz Szkolna.

42. M.T.: Bodzentyn : 5 lutego zgon zasłużonego obywatela. - (Z pow.) // *Gaz. Kiel*. - 1918, nr 17
Frycz Józef.

WBP Kielce

43. O POMOC dla straży ogniowej : Bodzentyn w lutym. - (Z pow.) // *Gaz. Kiel*. - 1918, nr 26

44. ODBUDOWA Bodzentyna : [korespondencja własna]. - (Z pow.) // *Gaz. Kiel*. - 1918, nr 11

1919

45. BODZENTYN. - (Z pow.) // *Gaz. Kiel*. - 1919, nr 192
Dot. potrzeb kulturalno-gospodarczych.

46. BODZENTYN: cenny zabytek // *Gaz. Kiel*. – 1919, nr 276, s.2

47. BODZENTYN: demoralizująca uchwała. - (Z pow.) // *Gaz. Kiel.* - 1919, nr 143

48. BODZENTYN: Macierz Szkolna. - (Z pow.) // *Gaz. Kiel*. - 1919, nr 37

1920

49. L(auterbach) A.: Tryptyk i ołtarz bodzentyński // *Nowy Prz. Lit. Szt.* - T. 1 (1920), nr 6

50. WZDÓŁ - Bodzentyn. - (Z Woj.) // *Gaz. Kiel.* - 1920, nr 183
Wiece propagujące pomoc wojenną.

1921

51. BODZENTYN. - (Z Woj.) // *Gaz. Kiel*. - 1921, nr 21
Przerwanie nauki w 7-klasowej szkole.

1922

52. CIEMNOTA. - (Z woj.) // *Gaz. Kiel*. - 1922, nr 27

1923

53. DYBCZYŃSKI Tadeusz. Ilustrowany przewodnik po Łysogórach. – Warszawa, 1923. - S. 155-161 : Bodzentyn

WBP Kielce

54. FISCHER Włodzimierz: Bodzentyn. - Il. // *Orli Lot*. - 1923, nr 9, s. 137-139

1924

55. BODZENTYN. - (Z woj.) // *Gaz. Kiel.* - 1924, nr 49
Poświęcenie budynku Seminarium Nauczycielskiego Polskiej Macierzy Szkolnej.

56. DĄBROWSKI J., GRABIEC J.: Pierwsza „Rocznica Styczniowa" w wojsku polskiem // *Pol. Zbroj*. - R. 4, nr 22 (1924), s. 2-3
23 stycznia 1863 r. w Bodzentynie.

57. HUSARSKI W.: Tryptyk bodzentyński // *Wiad. Lit*. - T. 1 (1924)

58. HUSARSKI Wacław: Tryptyk Bodzentyński : (wystawiony w Towarzystwie Opieki nad Zabytkami) // *Tyg. Il*. – 1924, nr 32, s. 523, 524
XVI-wieczny tryptyk z kościoła parafialnego w Bodzentynie.

59. St(erling M.): Polski tryptyk XVI w. z kościoła w Bodzentynie // *Szt. Artysta*. – T. 2 (1924)

60. TRYPTYK bodzentyński. - (Z kraju) // *Gaz. Kiel*. - 1924, nr 27

1925

61. J.D.Dr.: Góry Świętokrzyskie i ich zabytkowe miejscowości // *Il. Kur. Codz*. - 1925, nr 183
M.in. Bodzentyn.

62. MALISZEWSKI Edward, OLSZEWICZ Bolesław. Podręczny słownik geograficzny ze szczególnym uwzględnieniem Polski jej spraw i interesów. T. 1 : A-Ł. - Warszawa, 1925. - S. 156 : Bodzentyn

1926

63. BABKA Włodzimierz: Bodzentyn : [korespondencja własna]. - (Z woj.) // *Gaz. Kiel*. - 1926, nr 70

WBP Kielce

64. BODZENTYNIAK: Bodzentyn : [korespondencja własna]. - (Z woj.) // *Gaz. Kiel*. - 1926, nr 71

1927

65. BODZENTYN : w sądzie pokoju : [korespondencja własna]. - (Z Woj.) // *Gaz. Kiel.* - 1927, nr 4

66. BRYŁA Jan: Bodzentyn : z Macierzy Szkolnej : [korespondencja własna]. - (Z Woj.) // *Gaz. Kiel*. - 1927, nr 7

67. FRYCZÓWNA D.: Z refleksji młodego pokolenia // *Gaz. Kiel.* - 1927, nr 23
Bodzentyn i Łysica.

1928

68. BODZENTYN. - (Z Woj.) // *Gaz. Kiel*. - 1928, nr 50
Wykaz imienny maturzystów prywatnego Seminarium Koedukacyjnego Polskiej Macierzy Szkolnej.

69. BODZENTYN : Polska Macierz Szkolna na prowincji. - (Z woj.) // *Gaz. Kiel*. - 1928, nr 36

70. BODZENTYN i Góry Świętokrzyskie // *Gaz. Kiel*. - 1928, nr 45

71. SZYDŁOWSKI T. Pomniki architektury epoki piastowskiej we województwach krakowskim i kieleckim. - Kraków, 1928
M.in. Bodzentyn.

72. Z BODZENTYNA. - (Kronika wojewódzka) // *Gaz. Kiel*. - 1928, nr 90

1929

73. POLSKA w krajobrazie i zabytkach / pod red. Włodzimierza Dzwonkowskiego. T. 1 , z. 3. - Warszawa : T. Złotnicki, 1929. - S. 54 : Bodzentyn

WBP Kielce

1930

74. BODZENTYN : akademja ku czci 10-lecia odzyskania morza. - (Kronika wojewódzka) // *Gaz. Kiel*. - 1930, nr 14

75. BODZENTYN : Festyn Koła Przyjaciół Harcerstwa. - (Kronika wojewódzka) // *Gaz. Kiel*. - 1930, nr 50

76. KOWALSKI Antoni: Bodzentyn : zgon ostatniego powstańca (1863 r.). - (Kronika wojewódzka) // *Gaz. Kiel*. - 1930, nr 4
Wojciech Aniołek.

1931

77. REMER JERZY. Opieka nad zabytkami sztuki : zarys historyczny, uwagi i postulaty // W: Pamiętnik Świętokrzyski 1930 / pod red. Aleksandra Patkowskiego. - Kielce, 1931. - S. 169-208
M.in. Bodzentyn.

1932

78. SIEDZIBA Nadleśnictwa „Św. Katarzyna" w Bodzentynie : część Parku Narodowego im. S. Żeromskiego. - Il. // *Tyg. Il.* - 1932, nr 51, s. 825-826

1933

79. WIECZÓR LOPP w Bodzentynie // *Gaz. Kiel*. - 1933, nr 66
Liga Obrony Powietrznej i Przeciwgazowej.

1934

80. AKDEMJA ku czci Pierwszej Kadrowej w Bodzentynie // *Gaz. Kiel*. - 1934, nr 55

81. BODZENTYN : [mapa] . - 1 : 100 000. - Warszawa : Wojskowy Instytut Geograficzny, 1934 : 1 mapa kolor. ; 47 x 36 cm

82. „DEMBNO" : Związek Strzelecki na terenie Bodzentyna wykazuje ożywioną działalność : [korespondencja własna] // *Gaz. Kiel.* - 1934, nr 37

WBP Kielce

83. ECHA nadużyć w Banku Spółdzielczym w Bodzentynie // *Gaz. Kiel.* - 1934, nr 73

84. KOŁO LOPP w Bodzentynie. - (Z woj.) // *Gaz. Kiel.* - 1934, nr 7
Liga Obrony Powietrznej i Przeciwgazowej.

85. SPRAWOZDANIE z ruchu sekciarskiego w diecezji Kieleckiej : Kielce, Daleszyce, Makoszyn, Fanisławiczki, Wolica, Bodzentyn. - (Z woj.) // *Gaz. Kiel*. - 1934, nr 3

86. WIELKIE nadużycia w Banku Spółdzielczym w Bodzentynie : prezes Henryk Latalski na ławie oskarżonych // *Gaz. Kiel*. - 1934, nr 68

1935

87. JAK obchodzono Święto Niepodległości w Bodzentynie // *Gaz. Kiel*. - 1935, nr 314

88. NADUŻYCIA bankowe na wokandzie Sądu // *Gaz. Kiel.* - 1935, nr 58
W Banku Spółdzielczym w Bodzentynie.

1936

89. BARYCZ Henryk. Bodzęcin (z Bodzęcina) Mikołaj (-1586) // W: Polski słownik biograficzny. T. 2 : Beyzym Jan - Brownsford Marja. - Kraków, 1936. - S. 181. - Bibliogr.
Profesor i rektor Uniwersytetu Krakowskiego, prawdopodobnie związany z Bodzentynem.

90. BODZENTYNIANIE i harcerze Gdańscy na FON // *Gaz. Kiel.* - 1936, nr 207
Fundusz Obrony Narodowej.

91. BRAK opieki nad zabytkami w Bodzentynie // *Gaz. Kiel*. - 1936, nr 166

WBP Kielce

92. NIWIŃSKI Mieczysław. Bodzęta (Bodzanta) (-1366) // W: Polski słownik biograficzny. T. 2 : Beyzym Jan - Brownsford Marja. - Kraków, 1936. - S. 181-182. - Bibliogr.
Biskup krakowski, założył miasto Bodzentyn.

93. ŚWIĘTO straży pożarnej w Bodzentynie // *Gaz. Kiel.* - 1936, nr 131

1937

94. CZARNOCKI Jan: Sprawozdanie z badań geologicznych, wykonanych w r. 1936 w okolicach Bodzentyna // *Posiedz. Nauk. Państ. Inst. Geol*. - T. 48 (1937), s. 30-32

95. DYBCZYŃSKI Tadeusz. Tajemnice Łysogór. - Lwów, 1937. - S. 116-125 : W Bodzentynie
W tekście zdjęcie tryptyku z kolegiaty bodzentyńskiej oraz ruin zamku.

96. SINKO-POPIELOWA Krystyna. Canavesi Hieronim (1525-1582) // W: Polski słownik biograficzny. T. 3 : (Brożek Jan - Chwalczewski Franciszek). - Kraków, 1937. - S. 199-200. - Bibliogr.
Rzeźbiarz nagrobkowy, wykonał nagrobek biskupa Franciszka Krasińskiego znajdujący się w kościele parafialnym w Bodzentynie.

97. SPÓŁDZIELNIA szewców w Bodzentynie // *Gaz. Kiel*. - 1937, nr 140

98. WALICKI M. La peinture d'autels de retables en Pologne au temps de Jagellons. - Paris, 1937
M.in. ołtarz w Bodzentynie.

1948

99. REWSKI Zbigniew. Fontana Jakub (1710-1773) // W: Polski słownik biograficzny. T. 7 : Firlej Jan - Girdwoyń Kazimierz. - Kraków, 1948-1958. - S. 54-55. - Bibliogr.
Architekt, odnawiał pałac biskupów w Bodzentynie.

1950

100. PRZYBYSZEWSKI B.: Kto wykonał tryptyk bodzentyński? // *Sprawozd. PAU.* - 1950, nr 6, s. 278-279

WBP Kielce

1951

101. DETTLOFF Szczęsny: Czy ołtarz bodzentyński jest istotnie dziełem Marcina Czarnego // *Biul. Hist. Szt.* - 1951, nr 2/3, s. 166-173

1953

102. WIŚLICKI Józef Mikołaj. Opis Królestwa Polskiego pod względem historycznym, statystycznym, rolniczym, fabrycznym, handlowym, zwyczajowym i obyczajowym. T. 3. - Warszawa, 1953. - S. 137-149 : Powiat opoczyński : Bodzentyn

1954

103. ŁOZA Stanisław. Architekci i budowniczowie w Polsce. - Warszawa : Budownictwo i Architektura, 1954. - 424 s. , [32] k. il.

Z treści: s. 17 : Balcer Jan ; s. 79 : Fontana Jakub.

Balcer Jan - odrestaurował zamek bodzentyński i otrzymał od biskupa krakowskiego Piotra Myszkowskiego ogród na przedmieściach Bodzentyna ; Jakub Fontana - odnowił pałac biskupi w Bodzentynie.

1955

104. KARPOWICZ Mariusz: Bodzentyńskie ołtarze. - Il. // *Turysta*. - 1955, nr 9, s. 11

105. ŁOZIŃSKI J. Z., WOLFF B. Petrus Venetus i jego bodzentyńskie „Ukrzyżowanie" : rękopis. - Warszawa : Instytut Sztuki Polskiej Akademii Nauk, 1955

106. SOKOŁOWSKI Marian. Anneksa (do rozprawy Szyszko-Bohusza pt. Beszowa, Skalbmierz i system krakowski) // *Sprawozd. Kom. Hist. Szt.* - T. 9 (1955), s. 92-109

Dot. wyłącznie restauracji ołtarza w Bodzentynie.

1956

107. SŁOWNIK geografii turystycznej Polski. T. 1 : A-N / pod red. Marii Ireny Mileskiej. - Warszawa, 1956. - S. 70 : Bodzentyn

WBP Kielce

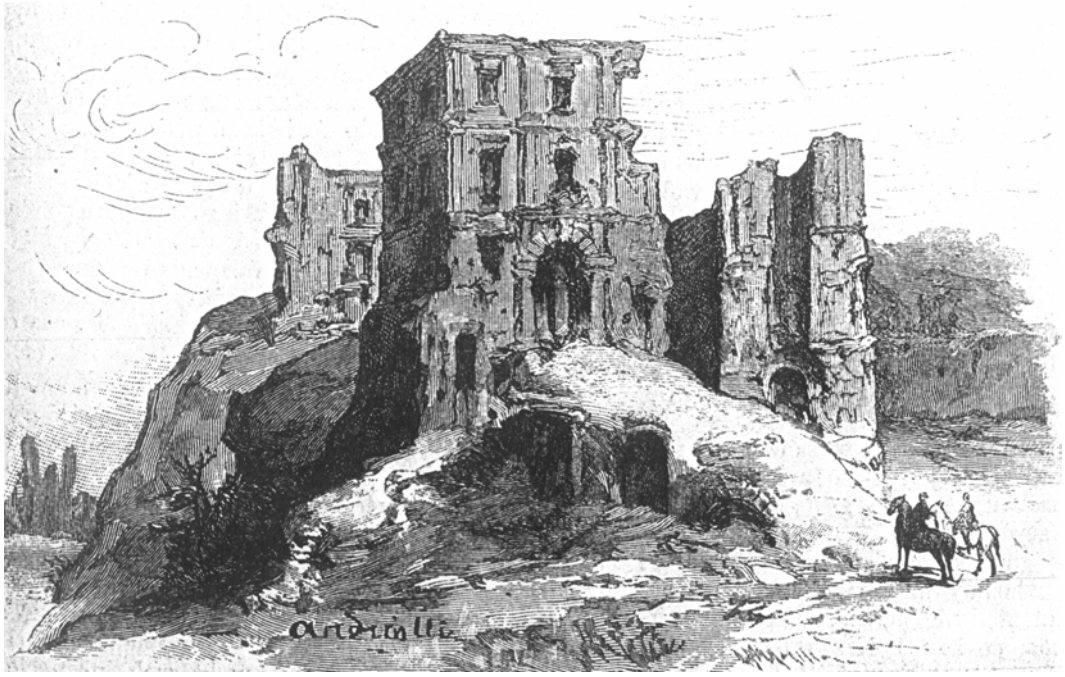

Ruiny zamku w Bodzentynie.

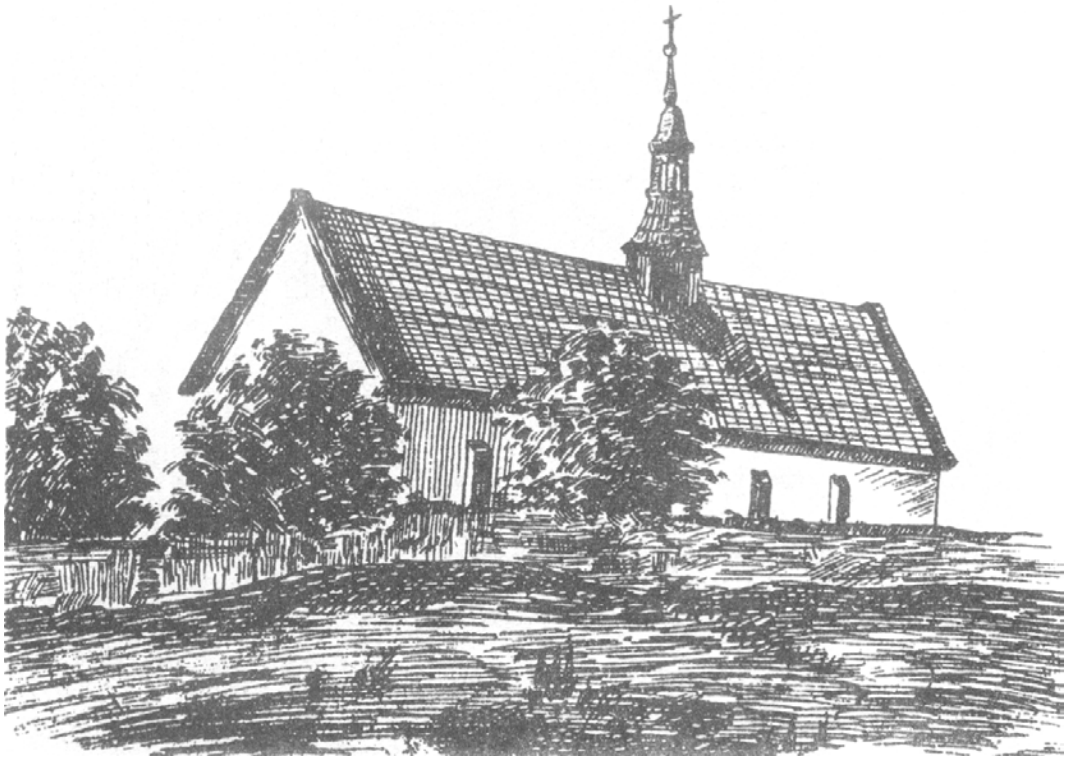

Kościół parafialny w Bodzentynie.

1957

108. BOGDANOWSKI J.: Psiarnia biskupia w Bodzentynie. - Il. // *Ziemia*. - 1957, nr 4, s. 19

1958

109. CHRUSZCZYŃSKI Andrzej: Księżycowy reportaż. - Il. // *Orka*. - 1958, nr 12, s. 4-5

1959

110. KATALOG zabytków sztuki w Polsce. T. 3 : Województwo kieleckie / pod red. Jerzego Z. Łozińskiego i Barbary Wolff. Z. 4 : Powiat kielecki. - Warszawa, [1959]. - S. 4-8 : Bodzentyn

Kościół parafialny p.w. Wniebowzięcia N.P.Marii i św. Stanisława bpa, dzwonnica, ruiny kościoła p.w. św. Ducha, ruiny zamku biskupiego, pozostałości murów miejskich, figury przydrożne.

111. KOTAŃSKI Zbigniew. Przewodnik geologiczny po Górach Świętokrzyskich. - Warszawa, 1959. - S. 327-340 : Bodzentyn

112. SADŁOWSKI Ryszard. Stary Bodzentyn // W: Kalendarz Ziemi Kieleckiej na rok 1960. - Warszawa, 1959. - S. 253-254

1960

113. ARTYMIAK Antoni. Grudzień Wojciech (1881-1934) // W: Polski słownik biograficzny. T. 9/1 z. 40 : Gross Adolf - Guranowski Ludwik. - Wrocław ; Kraków [i in.], 1960. - S. 42. - Bibliogr.

Działacz PPS w kieleckiem, brał udział w akcji zbrojnej w Bodzentynie w grudniu 1905 r.

114. GUMOWSKI Marian. Herby miast polskich. - Warszawa, 1960 . - S. 135 : Bodzentyn

115. JANICKI Jerzy, WIERNIK Bronisław. Reszta nie jest milczeniem. - Warszawa : Czytelnik, 1960 . - 74, [1] s.

Relacje mieszkańców Krajna, Bodzentyna i okolic o Dawidzie Rubinowiczu i prześladowaniu Żydów podczas okupacji niemieckiej.

WBP Kielce

116. LESZCZYŃSKI Andrzej: Od wody do Wartburga // *Walka Młod*. - 1960, nr 41, s. 4

117. MORAWSKI Paweł: Uwagi o urbanistyce dawnych miast biskupich na terenie obecnego województwa kieleckiego (Kielc, Iłży i Bodzentyna). - Il. // *Ochr. Zabyt*. - R. 13, nr 1/4 (1960), s. 47, 52

118. PRZYKŁADOWY wykaz miejscowości województwa kieleckiego ważniejszych pod względem historycznym / oprac. Stanisław Adamczyk [i in.]. - Kielce, 1960. - K. 6 : Bodzentyn

119. RUBINOWICZ Dawid. Pamiętnik. - Warszawa : Książka i Wiedza, 1960. - 122, [4] s., [14] s. tabl. : il.
Komentarze w tekście i wzmianka pt. „O dalszych losach ludności żydowskiej Bodzentyna" w oprac. Adama Rutkowskiego.

120. WĘGIEL Władysław. Górka Jakub (1864-1917) // W: Polski słownik biograficzny. T. 8/3 z. 38 : Gorski Stefan - Grabowski Adam . - Wrocław ; Kraków [i in.], 1960. - S. 407. - Bibliogr.
Profesor historii kościoła w Seminarium Duchownym w Tarnowie, urodzony w Bodzentynie.

1961

121. PYZIK Z[ygmunt]: Bodzentyn, powiat Kielce. - Il. // *Z Otchł. Wieków*. - R. 27 (1961), z. 4, s. 332-333

1962

122. CHŁOPI i sprawa chłopska w powstaniu styczniowym : materiały z terenu guberni radomskiej / red. tomu S. Kieniewicz ; I. Kostiuszko. - Wrocław ; Warszawa [i in.], 1962. - S. 169 : Lista 5 osób z gminy Bodzentyn dobrowolnie przybyłych z oddziałów powstańczych do dnia 28.03-9.04.1964 r.

1963

123. ŁUSZCZAK Witold. Tryptyk bodzentyński // W: Studia Renesansowe. T. 3. - Wrocław, 1963. - S. 267-318
Dzieło Marcina Czarnego (ok. 1508 r.).

WBP Kielce

1964

124. ARTYMIAK Antoni. Studia nad historią szkolnictwa elementarnego : w obwodach kieleckim i olkuskim województwa krakowskiego (1816-1862) / Kieleckie Towarzystwo Naukowe. - Wrocław ; Warszawa [i in.], 1964. - S. 148-149 : [Skarga mieszkańców Bodzentyna przeciwko Kasprowi Naporskiemu - nauczycielowi szkółki elementarnej]

125. BIENIARZÓWNA Janina. Janidło Jakub (ok. 1570-1619) // W: Polski słownik biograficzny. T. 10/4 z. 47 : Jan ze Stobnicy - Jarosiński Paweł. - Wrocław ; Warszawa [i in.], 1964. - S. 152. - Bibliogr.

Profesor Akademii Krakowskiej, pochodzący z Bodzentyna. W r. 1616 ustanowił stypendium swojego imienia dla dwóch studentów uniwersytetu rodem z Bodzentyna.

126. KAMIŃSKA Maria. Nazwy miejscowe dawnego województwa sandomierskiego. Cz. 1. - Wrocław ; Warszawa [i in.], 1964. - (Prace Onomastyczne ; 6). - S. 30 : Bodzęcino

Dawna nazwa Bodzentyna.

127. KOLBERG Oskar. Dzieła wszystkie. T. 20, Radomskie. Cz. 1. - Wrocław ; Poznań, 1964. - S. 19-20 : Bodzętyn v. Borzęcin

Opisany pod poz. 33.

Reedycja fotooffsetowa dzieł O. Kolberga.

1965

128. PRZEWODNIK - informator po upamiętnionych miejscach walk i męczeństwa w województwie kieleckim 1939-1945. - Kielce, 1965. - S. 28 : Bodzentyn - cmentarz

Pomnik ofiar terroru hitlerowskiego.

1966

129. BRYKOWSKA Maria: Ruiny zamku biskupów krakowskich w Bodzentynie : sprawozdanie z badań architektonicznych przeprowadzonych w 1962 i 1963 roku. - Il. // *Rocz. Muz. Świętokrz*. - T. 3 (1966), s. 183-196

WBP Kielce

130. BRYKOWSKA Maria, BRYKOWSKI Ryszard: Dawna rezydencja pisarza browarnego w Bodzentynie. - Il. // *Rocz. Muz. Świętokrz*. - T. 3 (1966), s. 197-210

131. DR „LEPSZY"-BROWAR: Szpital partyzancki w Bodzentynie // *Za Wol. Lud*. - 1966, nr 20, s. 12-13

132. KUCZYŃSKI Janusz: Bodzentyn - zamek : sprawozdanie z badań archeologicznych przeprowadzonych w 1963 r. - Il. // *Rocz. Muz. Świętokrz*. - T. 3 (1966), s. 165-182

133. URZĘDOWE nazwy miejscowości i obiektów fizjograficznych / red. nauk. Witold Taszycki. [Z.] 23 : Powiat kielecki i powiaty miejskie Kielce i Skarżysko-Kamienna województwo kieleckie / red. nauk. zeszytu Mieczysław Karaś i Alfred Zaręba. - [Warszawa], 1966 . - S. 11-12 : Bodzentyn

Wymienione Celiny i Podgórze jako części miasta Bodzentyna.

134. WIDERA Herbert: Partyzancki szpitalik w Bodzentynie // *Pielęg. Położ*. - 1966, nr 11/12, s. 32-33

135. WOŁCZYK Artemiusz. Mały groźny Bodzentyn : materiały do historii. - Bodzentyn : [b.w.], 1966. - 288, [2] s. - Bibliogr.

Maszynopis (w zbiorach WBP w Kielcach).

1967

136. BODZENTYN - Łysica : mały informator turystyczny. - [Kielce] : Wojewódzki Ośrodek Informacji Turystycznej w Kielcach, [1967]. - [8] k.

137. KOWALCZEWSKI Sylwester. Góry Świętokrzyskie : przewodnik turystyczny. - Wyd. 5 popr. i rozsz. - Warszawa, 1967. - S. 96-101 : Bodzentyn

138. RZADKOWSKA Helena. Marian Langiewicz. - Warszawa, 1967. - S. 100-101 : [Pobyt powstańców i M. Langiewicza w Bodzentynie]

WBP Kielce

139. SPISKOWCY i partyzanci 1863 roku / oprac. zbiorowe pod red. Stefana Kieniewicza. - Warszawa : Państwowe Wydawnictwo Naukowe, 1967. - 736 s.
W tekście wzmianki o Bodzentynie.

1968

140. FIJAŁKOWSKI Jerzy: Pochodzenie kamienia budowlanego w murach bodzentyńskiego zamku. - Il. // *Rocz. Muz. Świętokrz*. - T. 5 (1968), s. 289-301

141. GOETEL-KOPFFOWA Maria. Konarski Jan h. Abdank (1447-1525) // W: Polski słownik biograficzny. T. 13/3 z. 58 : Kolski Józef - Konarski Szymon. - Wrocław ; Warszawa [i in.], 1968. - S. 458-461. - Bibliogr.
Biskup krakowski, wydał przywilej dla Bodzentyna i rozbudował miasto, jego portret znajduje się w tryptyku bodzentyńskim.

142. RZEMIENIUK Florentyna Teresa: Dzieje dobroczynności w Bodzentynie. - Summ. // *Prawo Kanon*. - R. 11, nr 1/2 (1968), s. 253-273

1969

143. KOWALCZEWSKI Sylwester. Bodzentyn, Święta Katarzyna i okolice : informator dla wycieczek młodzieżowych / Polskie Towarzystwo Schronisk Młodzieżowych. - Warszawa : Sport i Turystyka, 1969. - 22, [2] s. : mapa

144. ŚWIECKI Andrzej: W wiejskim liceum [Bodzentyn] // *Życie Warsz*. - 1969, nr 72, s. 3-4

1970

145. RZEMIENIUK Florentyna Teresa: Dzieje ratusza oraz innych ważniejszych budowli komunalnych w Bodzentynie. - Rez., Summ. - Il. // *Rocz. Muz. Świętokrz*. - T. 6 (1970), s. 579-604

146. URBAN Wacław. Krasiński Franciszek h. Ślepowron (1525-1577) // W: Polski słownik biograficzny. T. 15/2 z. 65 : Krasiński

WBP Kielce

Adam - Kromer Marcin. - Wrocław ; Warszawa [i.in.], 1970. - S. 171-173. - Bibliogr.
Podkanclerzy koronny i biskup krakowski rozbudował zamek w Bodzentynie. Został pochowany w kościele parafialnym w Bodzentynie.

1971

GARAS J. B. : Oddziały Gwardii Ludowej... = poz. 1290

147. KUCZYŃSKI Janusz: Badania wykopaliskowe przeprowadzone w 1969 r. na terenie zamku w Bodzentynie. - Il. // *Rocz. Muz. Świętokrz.* - T. 7 (1971), s. 133-149

1972

148. JURASZ Tomasz. Zamki i ich tajemnice. - Warszawa : „Iskry", 1972. - S. 248-250 : Bodzentyn

149. RZEMIENIUK Florentyna: Dzieje szkół elementarnych w Bodzentynie // *Prz. Hist.-Ośw.* - 1972, nr 2, s. 277-300

ŚWIĘTA Katarzyna - Bodzentyn = poz. 1039

1973

150. FĄFARA Eugeniusz. Obrońcom świętokrzyskich wsi. - Warszawa, 1973. - S. 101-102 : Bodzentyn
Lista osób z Bodzentyna zamordowanych 1 czerwca 1943 r. przez żandarmerię.

151. GÓRSKI Krzysztof S.: Autorytet i łagodna perswazja : [Społeczne Komisje Pojednawcze w Suchedniowie i Bodzentynie]. - (Życie w gminie) // *Życie Warsz.* - 1973, nr 255, s. 3

JANKOWSKI A., SADOWSKI W.: Województwo kieleckie... = poz. 1040

152. KRAWCZYŃSKI Świętosław: Za krew Bodzentyna // *Przemiany*. - 1973, nr 4, s. 19-20

WBP Kielce

153. PASTERNAK Bogdan: Wejdź do środka… : miasteczko, którego nie ma. - Il. // *Przemiany.* - 1973, nr 2, s. 22-23 ; 1973, nr 3, s. 6-7

154. WIDAWSKI Jarosław. Miejskie mury obronne : w państwie polskim do początku XV wieku. - Warszawa, 1973. - S. 106-112 : Bodzentyn

1974

155. DOBROWOLSKI Tadeusz. Marcin (Martinus) Czarny (Szwarcz, Niger), (ok. 1450-1509) // W: Polski słownik biograficzny. T. 11/4 z. 83 : Mann Aleksander - Maria Kazimiera. - Wrocław ; Warszawa [i in.], 1974. - S. 562-563. - Bibliogr.

Krakowski malarz cechowy, wykonał tryptyk bodzentyński (hipotetycznie).

156. DWORZACZEK Włodzimierz. Maciejowski Samuel h. Ciołek (1499-1550) // W: Polski słownik biograficzny. T. 19/1 z. 80 : Machowski Wawrzyniec - Majdrowicz Eugeniusz. - Wrocław ; Warszawa [i in.], 1974. - S. 64-69. - Bibliogr.

Biskup krakowski, ufundował ok. 1547 r. ołtarz główny z obrazem „Ukrzyżowanie" Piotra z Wenecji (Petrusa Venetusa), zdobiący farę w Bodzentynie.

157. SKWAREK Stefan. Ziemia niepokonana : Kielecczyzna w walce 1830-1945. - Warszawa : Książka i Wiedza, 1974. - 582, [2] s., [32] s. tabl. : faks., fot., portr.

W tekście wzmianki o Bodzentynie, Świętej Katarzynie i Wzdole Rządowym.

1975

158. CORPUS Inscriptionum Poloniae. T. 1 : Województwo kieleckie / pod red. Józefa Szymańskiego. Z. 1 : Miasto Kielce i powiat kielecki / wyd., wstęp i komentarz Barbara Trelińska. - Kielce, 1975. - S. 46-51 : Bodzentyn

Inskrypcje odczytane w kościołach parafialnych w Bodzentynie z tablicy, chrzcielnicy, tryptyku oraz nagrobków marmurowych.

159. DĄBROWSKI Roman: Bodzentyn stawia na aktyw // *Życie Part.* - 1975, nr 8, s. 19

WBP Kielce

1976

160. BUDKOWA Zofia. Mokrski Florian (właściwie Florian z Mokrska), (ok. 1305-1380) // W: Polski słownik biograficzny. T. 21/3 z. 90 : Młodowski Antonin - Molicki Antoni. - Wrocław ; Warszawa [i in.], 1976. - S. 600-602. - Bibliogr.
Biskup krakowski, dokończył budowę zamku w Bodzentynie i otoczył miasto murami.

161. KACZANOWSKI Longin: Następcy Schustera : [tzw. policyjny punkt oporu w Bodzentynie]. - Il. // *Przemiany*. - 1976, nr 4, s. 23
Zbrodnie hitlerowskie w Bodzentynie i okolicznych wsiach.

162. RAMS Stanisław: Wśród lasów i wzgórz . - (Nasze miasteczka) // *Echo Dnia*. - 1976, nr 251, s. 6
Bodzentyn.

163. (st): Owin nie tylko z wina słynie // *Echo Dnia*. - 1976, nr 227, s. 3
Spółdzielnia Pracy Przemysłu Owocowo-Warzywnego „Owin" w Bodzentynie.

1977

164. BEŁCH Stanisław. Święty Stanisław : biskup - męczennik : patron Polaków. - London : „Veritas", 1977. - [2], 879 s., [31] s. tabl. : faks., fot., rys.
Z treści: s. 37 : [Tablica erekcyjna kościoła w Bodzentynie] ; s. 48-49 : [Ołtarz i tryptyk w kościele parafialnym w Bodzentynie].

165. DANIEL Jerzy: Folklor na sprzedaż : czarne i czerwone // *Sł. Ludu. Mag*. - 1977, nr 906, s. 5
Spółdzielnia „Tkactwo Świętokrzyskie" w Bodzentynie.

166. DANIEL Jerzy: Nie tupać na rynku // *Sł. Ludu. Mag*. - 1977, nr 920, s. 5

167. HAJDUKIEWICZ Leszek, KOWALSKA Halina. Myszkowski Piotr h. Jastrzębiec (ok. 1510-1591) // W: Polski słownik biograficzny. T. 22/2 z. 93 : Mrozowicki Michał - Mytkowicz Andrzej. - Wrocław ; Warszawa [i in.], 1977. - S. 382-390. - Bibliogr.
Podkanclerzy koronny, biskup płocki potem krakowski, odnowił zamek w Bodzentynie i rezydował w nim.

WBP Kielce

168. SKUCIŃSKA Barbara: Architektura ołtarza bodzentyńskiego. - Il. // *Czas. Tech*. - 1977, z. 5, s. 35-40

169. SKWAREK Stefan. Na wysuniętych posterunkach : w walce o władzę ludową na Kielecczyźnie 1944-1954. - Warszawa, 1977. - 574, [5] s. : il., err. - Bibliogr. s. 518-521
W tekście inf. o Bodzentynie, Siekiernie i Wzdole Rządowym.

170. SZURA Andrzej, SZURA Bogumiła. Zabytkowa zagroda w Bodzentynie. - Kielce : Biuro Dokumentacji Zabytków, 1977. - 35, [1] s., : il.

171. WACHOWICZ Barbara: Myśli moje ku Rzeczpospolitej. - (Z kronik świętokrzyskich ; 2). - Il. // *Przemiany*. - 1977, nr 6, s. 20-21
Dot. Franciszka Krasińskiego, biskupa krakowskiego pochowanego w Bodzentynie.

WRÓBLEWSKI T. : Góry Świętokrzyskie... = poz. 1044

1978

172. DANIEL Jerzy: Szkoła zawsze żywa // *Sł. Ludu.* - 1978, nr 240, s. 3
Liceum Ogólnokształcące w Bodzentynie.

173. KALETA Mieczysław: Jak w Bodzentynie… // *Sł. Ludu. Mag.* - 1978, nr 990, s. 5
Szkolny Klub Sportowy „Jodła" przy LO w Bodzentynie.

174. KOCZERSKA Maria. Oleśnicki Zbigniew (właściwie Zbigniew z Oleśnicy) h. Dębno (1389-1455) // W: Polski słownik biograficzny. T. 23/4 z. 99 : Ogiński Michał - Olszak Wacław. - Wrocław ; Warszawa [i in.], 1978. - S. 776-784. - Bibliogr.
Biskup krakowski, fundator kościoła parafialnego w Bodzentynie (1452 r.).

175. LEWICKA-KAMIŃSKA Anna: Do życiorysu Mikołaja z Bodzentyna: szesnastowieczna recepta na książce. - Il. // *Biul. Bibl. Jag*. - R. 28, nr 1/2 (1978), s. 31-35
M.in. o księgozbiorze Mikołaja z Bodzentyna.

176. MIJAS Stanisław: Próba // *Sł. Ludu*. - 1978, nr 88, s. 3

WBP Kielce

Amatorski zespół artystyczny przy Spółdzielni Rękodzieła Ludowego i Artystycznego „Tkactwo Świętokrzyskie” w Bodzentynie.

177. MYSIOR Zbigniew: Bodzentyn - miasto biskupie. - Il. // *Sł. Ludu. Mag.* - 1978, nr 955, s. 8
Historia miejscowości.

178. PÓŁROLA Danuta: Związani z regionem… // *Echo Dnia*. - 1978, nr 213, s. 3
Dot. Leokadii i Antoniego Firkowskich, działaczy Towarzystwa Przyjaciół Bodzentyna.

1979

179. DOBROWOLSKA T.: Z bodzentyńskich legend // *Bud. Samochody*. - 1979, nr 3, s. 4

180. JANKOWSKI Andrzej. Pomniki walki i męczeństwa na ziemi kieleckiej. - Warszawa, 1979. - S. 12 : Bodzentyn
Lokalizacja pomnika bohaterów i ofiar wojny.

181. PILICH Maria, PILICH Przemysław. Ziemia Kielecka : panorama turystyczna. - Warszawa : Krajowa Agencja Wydawnicza, 1979. - 230, [1] s., [8] s. il. : mapa
Z treści: s. 13-18 : Bodzentyn : il. ; s. 148-149 : Spółdzielnia „Tkactwo Świętokrzyskie”.

182. WACHOWICZ Barbara. Ciebie jedną kocham. - Warszawa : „Iskry”, 1979. - 355, [5] s. , [16] k. tabl. : il., portr.
Z treści: s. 15-33 : Ziarna i plewy ; s. 269-277 : Miasteczko, które będzie.
W pierwszym fragmencie również o klasztorze w Św. Katarzynie.

183. WACHOWICZ Barbara: Miasteczko, które będzie. - (Z kronik świętokrzyskich ; 25). - Il. // *Przemiany.* - 1979, nr 5, s. 6-7
Fragmenty z pamiętników licealistek z Bodzentyna dot. miasta.

184. WACHOWICZ Barbara: „Niektóre słowa będę płakał…” . - (Z kronik świętokrzyskich ; 23). - Il. // *Przemiany*. - 1979, nr 3, s. 21-22
Dot. lat wojny w Bodzentynie - wspomnienia Józefa Fąfarskiego, malarza z Bodzentyna.

WBP Kielce

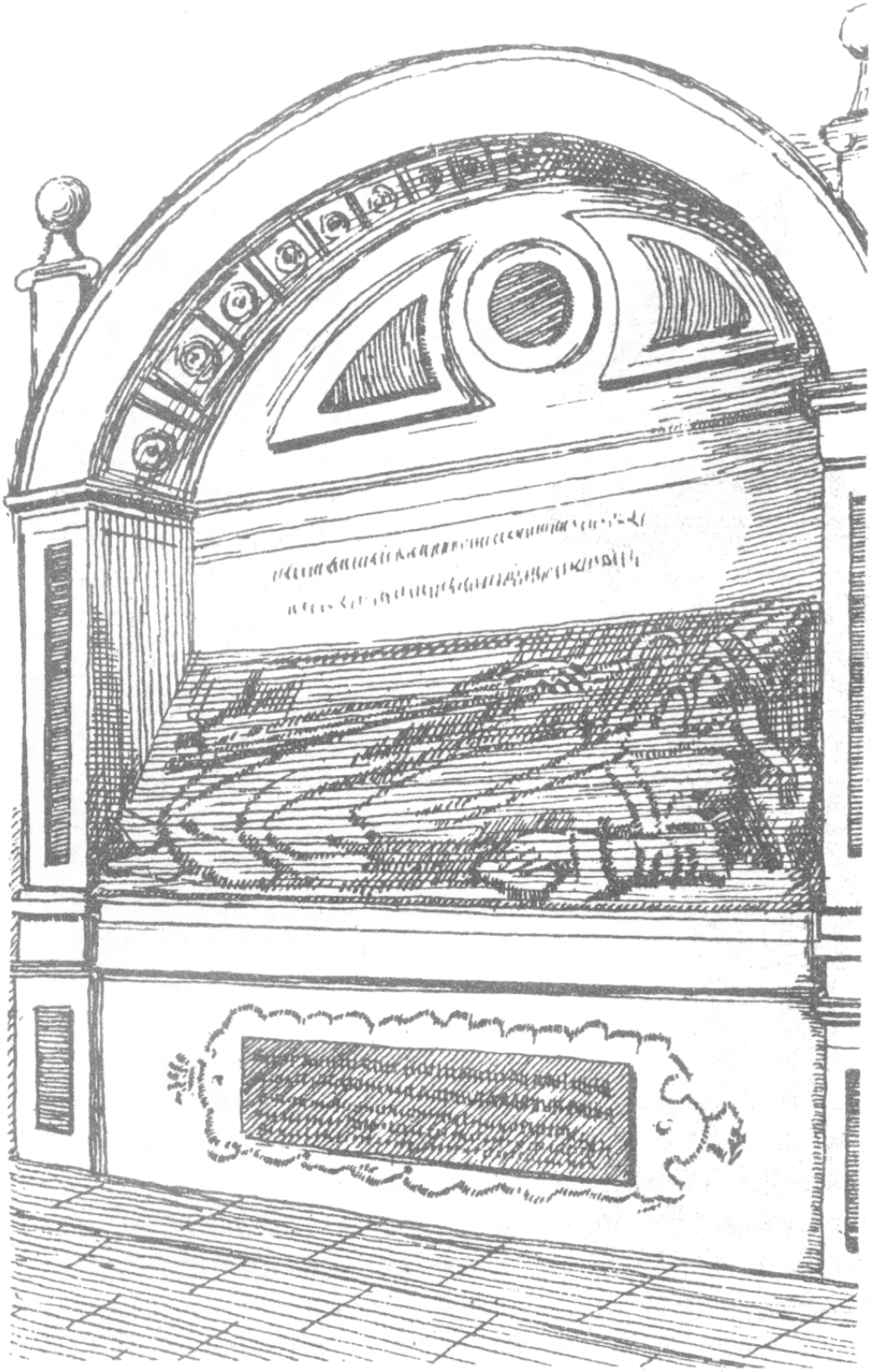

Nagrobek biskupa Franciszka Krasińskiego.

1980

185. IKONOGRAFIA zabytków Kielecczyzny w grafice i rysunku : [katalog] / oprac. Jan Leszek Adamczyk. - Kielce, 1980. - S. 13-14 : Bodzentyn

186. JAWCZAK Włodzimierz. Tkactwo Świętokrzyskie = The Świętokrzyski Art Weaving = Das Świętokrzyskie Weberhandwerk = Sventoksiskoe Tkacestvo. - Warszawa : Wydawnictwa Akcydensowe, 1980. - [24] s. : il.
Spółdzielnia Pracy Rękodzieła Ludowego i Artystycznego „Tkactwo Świętokrzyskie" w Bodzentynie.

187. KROGULEC W., RYNKOWSKI M.: Gospodarze // *Sł. Ludu. Mag.* - 1980, nr 1080, s. 1, 3
Rolnictwo w Bodzentynie.

188. MARCINKOWSKI Stanisław. Miasta Kielecczyzny : przemiany społeczno-gospodarcze 1815-1869. - Warszawa ; Kraków : Państwowe Wydawnictwo Naukowe, 1980. - 241, [3] s. : il.
W tekście liczne wzmianki o Bodzentynie.

189. PAPROCKI Bogusław. Zabytki architektury w województwie kieleckim. - Kraków : Krajowa Agencja Wydawnicza, 1980. - S. 24 : Bodzentyn. - Bibliogr.
Zdjęcie ruin zamku w Bodzentynie.

190. POKROPEK Marian. Przewodnik po izbach regionalnych w Polsce. - Warszawa, 1980. - S. 38-39 : Bodzentyn

191. RZEŹBIARZE ludowi woj. kieleckiego / [zebr. Irena Rumin ; oprac. Irena Wawrzczak ; zdj. Andrzej Borys] ; Wojewódzki Dom Kultury. - Kielce : WDK, 1980. - 75 s. - (Nasz Region ; 6)
Z treści: s. 12 : Henryk Dyk ; s. 49 : Henryk Dyk : [fot.] ; s. 50 : Henryk Dyk - „Kobieta jedząca kaszę" : [fot.]
Rzeźbiarz ludowy z Bodzentyna.

1981

192. (cug): Bodzentyńskie lochy bez tajemnic : pomoc AGH // *Sł. Ludu.* - 1981, nr 158, s. 3
Inwentaryzacja wyrobisk podziemnych przeprowadzona przez studentów AGH.

WBP Kielce

193. (Dap): Bodzentyński „skarb”. - Il. // *Echo Dnia*. - 1981, nr 153, s. 5
Lochy, zamek, kościół.

194. ERBER B.: Bodzentyński batalista // *Przemiany.* - 1981, nr 3, s. 27
Józef Fąfara, malarz amator z Bodzentyna.

195. H.B: Trudne żniwa : za mało snopowiązałek : brak płócien i sznurka // *Sł. Ludu*. - 1981, nr 147, s. 1,2
Spółdzielnia Kółek Rolniczych m.in. w Bodzentynie.

196. (hg): Czy listopad będzie fortunny dla Bodzentyna // *Echo Dnia* . - 1981, nr 165, s. 3
Budowa Ośrodka Zdrowia w Bodzentynie.

197. (hg): Wyroby z Bodzentyna dla kraju i na eksport // *Echo Dnia* . - 1981, nr 163, s. 3
Spółdzielnia Pracy Rękodzieła Ludowego i Artystycznego „Tkactwo Świętokrzyskie” w Bodzentynie.

198. KU PAMIĘCI. - Il. // *Echo Dnia*. - 1981, nr 62, s. 7
Pomnik ku czci rozstrzelanych mieszkańców Bodzentyna.

199. PAŃCZYK J.: Surowcowe kłopoty „Tkactwa Świętokrzyskiego”. - Il. // *Echo Dnia*. - 1981, nr 196, s. 3
Spółdzielnia Pracy Rękodzieła Ludowego i Artystycznego „Tkactwo Świętokrzyskie” w Bodzentynie.

200. PÓŁROLA D.: W drewnie rzeźbione… : śladami twórców ludowych. - Il. // *Echo Dnia*. - 1981, nr 236, s. 3
Henryk Dyk, rzeźbiarz z Bodzentyna.

201. WIĄCEK T.: W sercu Gór Świętokrzyskich. - (Stowarzyszenia pasjonatów ; 4) // *Echo Dnia*. - 1981, nr 138, s. 6
M.in. Towarzystwo Przyjaciół Bodzentyna.

202. ZIÓŁKOWSKA-DARMAS E.: Jaka przyszłość czeka bodzentyńskie lochy? : potrzebna spójna koncepcja // *Echo Dnia*. - 1981, nr 31, s. 1,4

WBP Kielce

1982

203. (JPA): Bodzentyński „Owin” czeka na drugą prasę : urodzaj poniżej spodziewanego poziomu. - Il. // *Echo Dnia*. - 1982, nr 153, s. 3
Spółdzielnia Pracy Przemysłu Owocowo-Warzywnego „Owin” w Bodzentynie.

204. KOWALSKI Waldemar: Społecznym sumptem młodzieży : Gminny Ośrodek Kultury [w Bodzentynie] // *Sł. Ludu*. - 1982, nr 125, s. 3

205. PÓŁROLA Danuta: Bodzentyńskie podziemia odsłaniają swe tajemnice. - Il. // *Echo Dnia.* - 1982, nr 28, s. 5

206. SABAT Iwona: Bodzentyńskie podziemia // *Sł. Ludu.* - 1982, nr 186, s. 4

207. STAŃCZYK Halina. Stan oświaty w parafii Bodzentyn w pierwszej połowie XIX wieku. 1982, 78 s., 10 tab.
Praca magisterska (1982). Wyższa Szkoła Pedagogiczna im. Jana Kochanowskiego w Kielcach. Wydział Humanistyczny. Historia. Promotor: prof. dr hab. Wacław Urban.

208. (W.Kow.): W bodzentyńskim „Owinie” // *Sł. Ludu*. - 1982, nr 256, s. 4

209. WIĄCEK Tadeusz: Zakochany w ojczystym pejzażu. - Il. // *Echo Dnia*. - 1982, nr 239, s. 3
Józef Szermentowski, malarz ur. w Bodzentynie.

210. ŻACZEK Tadeusz: Atrakcyjna oferta GOK w Bodzentynie : jak spędzać wolny czas? / rozm. przepr. (drup) // *Echo Dnia.* - 1982, nr 87, s. 9
Rozmowa z dyrektorem Gminnego Ośrodka Kultury w Bodzentynie.

1983

211. (alp): Dni Bodzentyna. - Il. // *Echo Dnia*. - 1983, nr 188, s. 1, 7
Uroczystości organizowane przez Towarzystwo Przyjaciół Bodzentyna.

WBP Kielce

212. FĄFARA Eugeniusz. Gehenna ludności żydowskiej / słowo wstępne Maria Kuncewiczowa. - Warszawa : Ludowa Spółdzielnia Wydawnicza, 1983. - 669, [3] s.
Z treści: s. 79-84 : [Fragment pamiętnika Dawidka Rubinowicza odnalezionego w Bodzentynie po wyzwoleniu] ; s. 424-431 : [Relacja Jana Fąfary dot. prześladowań ludności żydowskiej mieszkającej w Bodzentynie].
W drugim fragmencie wzmianki o osobach pomagających Żydom (Kazimierz Zegadłowicz, Antoni Harabin, Jan Fąfara, rodzina Dzióbów).

213. FRAŃCZAK Waldemar. Bodzentyn w latach 1869-1914 : życie społeczno-gospodarcze. 1983, 102 s., il., tab., bibliogr.
Praca magisterska (1983). Wyższa Szkoła Pedagogiczna im. Jana Kochanowskiego w Kielcach. Wydział Humanistyczny. Historia. Promotor: prof. dr hab. Ryszard Kołodziejczyk.

214. GŁĘBOCKI Jerzy: Nie ma kryzysu chęci… : rozmowy o partii // *Sł. Ludu*. - 1983, nr 186, s. 3
Działalność członków PZPR w Bodzentynie.

215. (JPA): Jubileuszowe dziesiąte Dni Bodzentyna // *Echo Dnia*. - 1983, nr 186, s. 3
M.in. nadanie imienia J. Szermentowskiego LO w Bodzentynie.

216. PIEKARSKI Aleksander: Popularyzują region // *Echo Dnia*. - 1983, nr 50, s. 3
„Tkactwo Świętokrzyskie".

217. PIEKARSKI Aleksander: Szalony poniedziałek. - Il. // *Echo Dnia*. - 1983, nr 15, s. 3
Targ w Bodzentynie.

218. PÓŁROLA Danuta: Strzały w „dziesiątkę". - (Sport i wychowanie) // *Echo Dnia.* - 1983, nr 20, s. 16
Sport w LO w Bodzentynie.

219. SŁOWNIK geograficzno-krajoznawczy Polski / [red. nauk. Maria Irena Mileska]. - Warszawa, 1983. - S. 54 : Bodzentyn

220. SOSNAL Maria: O piekarzu, który został rzeźbiarzem. - (Twórcy ludowi). - Il. // *Echo Dnia*. - 1983, nr 11, s. 5
Henryk Dyk, rzeźbiarz z Bodzentyna.

WBP Kielce

221. ŚWIDERSKI Marian. Wśród lasów i wertepów. - Warszawa, 1983. - S. 28-32 : Tragedia rodzinnych stron
Egzekucja w Bodzentynie (1 czerwca 1943 r.).

222. (W.Kow.): Czego zazdrościć Bodzentynowi? : w wiejskim GOK [Gminnym Ośrodku Kultury] // *Sł. Ludu*. - 1983, nr 4, s. 4

223. WOŁCZYK Artemiusz. Cmentarze Bodzentyna 1801-1980. - Kielce : Biuro Dokumentacji Zabytków, 1983. - 89, [3] s. : 5 fot., pl.
Rec.: BISKUP Ryszard // *Sł. Ludu*. - 1983, nr 35, s. 4 ; *Przemiany*. - 1983, nr 3, s. 40, 41

224. WOŁCZYK Artemiusz: Genealogia Szermentowskich. - Il. // *Przemiany.* - 1983, nr 2, s. 6-9

1984

225. BODZENTYN na pustyni stoi // *Dz. Lud*. - 1984, nr 180, s. 1
Lochy w Bodzentynie.

226. BUREK Leszek: Wychodzenie z dołka // *Dz. Lud.* - 1984, nr 224, s. 4
Spółdzielnia Kółek Rolniczychw Bodzentynie.

227. DNI Bodzentyna w naszym obiektywie // *Echo Dnia.* - 1984, nr 133, s. 4

228. FIJAŁKOWSKI Jerzy: Porcelana w Bodzentynie. - (W widłach Wisły i Pilicy) // *Sł. Ludu. Mag*. - 1984, nr 1288, s. 8
Produkcja porcelany w XIX w.

229. KĄKOLEWSKI Krzysztof. Dziennik tematów. - Warszawa, 1984. - S. 144-158 : Wyjście z Bodzentyna
Opis eksterminacji ludności żydowskiej z getta w Bodzentynie w 1942 r., także wspomnienie o Dawidzie Rubinowiczu, chłopcu żydowskim, który pisał pamiętnik z okresu II wojny.

230. KOPERTOWSKA Danuta. Nazwy miejscowe województwa kieleckiego: nazwy miast i wsi, nazwy części miast i wsi oraz nazwy alei, placów, ulic i osiedli mieszkaniowych. - Warszawa ; Kraków, 1984. - S. 170 : Bodzentyn

WBP Kielce

231. MAŁECKI Zygmunt. Z historii szkoły średniej w Bodzentynie // W: Problematyka historii szkolnictwa, oświaty i wychowania w badaniach Wyższej Szkoły Pedagogicznej w Kielcach : oprac. zbiorowe / pod red. J. Krasuskiego i Z. Ruty. - Kielce, 1984. - S. 82-92

232. MASSALSKI Adam, WĄGROWSKI Tomasz. W hołdzie przeszłości : z tradycji powstania styczniowego na Kielecczyźnie. - Kielce, 1984. - S. 42-44 : Bodzentyn

233. PÓŁROLA Danuta: Uczyć miłości do regionu : Towarzystwo ze znakiem jakości // *Echo Dnia.* - 1984, nr 15, s. 4

234. ROSPOND Stanisław. Słownik etymologiczny miast i gmin PRL [Polskiej Rzeczypospolitej Ludowej]. - Wrocław ; Warszawa [i in.], 1984. - S. 33 : Bodzentyn

235. SABAT Zdzisław. Pamiątki powstania styczniowego na terenie b. województw krakowskiego i sandomierskiego. - Kielce, 1984. - S. 2 : Bodzentyn

236. SENDELA Anna: Przyjaciele miasteczka // *Inspiracje*. - 1984, nr 2, s. 34-35

237. (taw): Bodzentyn - po raz jedenasty // *Sł. Ludu. Mag.* - 1984, nr 1294, s. 2
Dni Bodzentyna.

238. (Z): Miasta obchodzą swoje Dni : od Krakowa po… Bodzentyn // *Sł. Powsz*. - 1984, nr 132, s. 7
M.in. krótka informacja o obchodach Dni Bodzentyna.

1985

239. BISKUP Ryszard: Widok z gminnego szczebla // *Sł. Ludu*. - 1985, nr 300, s. 4
Organizacja PZPR w Bodzentynie.

240. BODZENTYN zabezpieczony : stare, podziemne lochy groziły zawaleniem // *Sł. Powsz*. - 1985, nr 48, s. 7

WBP Kielce

241. BUREK Leszek: Bodzentyn, Kazimierza Wielka i Pińczów najbardziej gospodarne w kieleckiem // *Dz. Lud*. - 1985, nr 94, s. 4
Konkurs „Mistrz Gospodarności" (1984 r.).

242. (Cug): U najlepszych // *Sł. Ludu*. - 1985, nr 102, s. 4
Rozstrzygnięcie konkursu „Mistrz Gospodarności" za rok 1984 w woj. kieleckim, nagrodzony m.in. Bodzentyn.

243. CZEREPSKA Lidia: Górnicy w Bodzentynie // *Sł. Ludu.* - 1985, nr 85, s. 4
Zabezpieczanie podziemnych lochów.

244. CZERNIKIEWICZ Janusz: W Bodzentynie u podnóża Łysogór // *Dz. Lud*. - 1985, nr 281, s. 3
Informacje ogólne.

245. MIJAS Stanisław: Piknik na Sieradowickiej Górze // *Sł. Ludu. Mag.* - 1985, nr 1364, s. 5
Towarzystwo Przyjaciół Bodzentyna.

246. (st): Nasi „Mistrzowie Gospodarności" : Bodzentyn, Kazimierza Wielka, Pińczów // *Echo Dnia*. - 1985, nr 77, s. 1, 2

247. (top): Lochy wiodą w historię : Bodzentyn na labiryncie, Ciechanów jak Mysia Wieża. - Il. // *Kur. Pol*. - 1985, nr 43, s. 6

248. WASILEWSKI Mieczysław: Wspomnienie o „Osecie" Wasilewskim : w 40 rocznicę wyzwolenia Skarżyska. - Il. // *Nasze Sł.* - 1985, nr 3-4, s. 1-2
Wykładowca tajnego nauczania w Bodzentynie.

249. ZAWISTOWSKA Lidia: Skorupa grubieje, perła szlachetnieje // *Sł. Ludu. Mag*. - 1985, nr 1371, s. 4

1986

250. BRUSZEWSKA Lidia: O bodzentyńskim tryptyku i… nie tylko : z warsztatu konserwatora. - Il. // *Spotk. Zabyt*. - 1986, nr 2, s. 23-27

251. (hk): Dzieje szkolnictwa w Bodzentynie. - Il. // *Sł. Ludu.* - 1986, nr 192, s. 4

WBP Kielce

JANKOWSKI A. : Pacyfikacje i terror na wsi... = poz. 660

252. MICHALCZYK Maria. Diabeł „Piątej kolumny”. - [Warszawa], [1986]. - S. 119-139 : Krwawy terror w Górach Świętokrzyskich.
Placówka konspiracyjna w Bodzentynie, aresztowania i egzekucje.

253. NOSAL Zbigniew: Na Ściegnach. - Il. // *Przemiany*. - 1986, nr 1, s. 17-19
Rozdział z tomu gawęd i szkiców pt. „Ścięgny”, poświęcony malarzowi ludowemu z Bodzentyna Józefowi Fąfarze-Fąfarskiemu.

254. WOŁCZYK A.: Jak w Bodzentynie o moralność walczono… : kilka obrazków z przeszłości. - Il. // *Echo Dnia*. - 1986, nr 100, s. 4
Stare akta Bodzentyna.

1987

255. (ber): Lekarka odmówiła pomocy śmiertelnie rannemu // *Sł. Ludu. Mag.* - 1987, nr 1456, s. 2
W ośrodku zdrowia w Bodzentynie.

256. BIEŃKOWSKI Jerzy K.: Na marginesie pewnej inwentaryzacji… // *Jedle.* - 1987, nr 2, s. 12-14
Dot. inwentaryzacji sakralnych rzeźb przydrożnych.

257. GAWLIK Jarosław: Dawit i diot // *Plotkarka.* - 1987, nr 3, s. 25-26
Rec. książki „Pamiętnik Dawida Rubinowicza” .

258. NOSAL Zbigniew. Ścięgny. - Łódź ; Kielce, 1987. - S. 178-185 : Na ściegnach
Opowieść o życiu i pasji malarskiej ludowego malarza z Bodzentyna - Józefa Fąfarskiego (Fąfary).

259. PANCEWICZ-ROJEK Iwona, LIPIEC Tadeusz: Dlaczego go zabiłem? // *Echo Dnia*. - 1987, nr 162, s. 4
O zabójstwie Jacka Sajeckiego z Bodzentyna, dokonanym przez Janusza Popielewskiego na tle zazdrości o żonę.

260. RYMUT Kazimierz. Nazwy miast Polski. - Wyd. 2 uzup. - Wrocław ; Warszawa [i in.], 1987. - S. 37 : Bodzentyn

261. WACHOWICZ Barbara. Ciebie jedną kocham. - Wyd. 2. - Warszawa, 1987. - S. 308-316 : Droga Szermentowskiego

WBP Kielce

1988

262. (art.): „Ogólniak” w Bodzentynie // *Sł. Ludu* (Wyd. 1 2 3 Nad Czarną i Kamienną). - 1988, nr 145, s. 4
Nowy kierunek nauczania w LO im. J. Szermentowskiego w Bodzentynie.

263. ISKRA Małgorzata: Na ludową nutę // *Sł. Ludu.* - 1988, nr 177, s. 4
Spółdzielnia Rękodzieła Ludowego i Artystycznego „Tkactwo Świętokrzyskie” w Bodzentynie.

264. KAWIORSKI Henryk: Jedzie, jedzie straż ogniowa… : w Bodzentynie // *Sł. Ludu* (Wyd. 1 2 3 Nad Czarną i Kamienną). - 1988, nr 231, s. 5
Historia Straży Pożarnej w Bodzentynie.

265. KROGULEC Krzysztof: Soki, kompoty, morsy : dla kraju i na eksport. - Il. // *Sł. Ludu* (Wyd. 1 2 3 Nad Czarną i Kamienną). - 1988, nr 293, s. 5
Zakład Spółdzielni Pracy Przemysłu Owocowo-Warzywnego „Owin” w Bodzentynie.

266. RZEMIENIUK Florentyna: Założenia urbanistyczne miasta Bodzentyna w związku z ukształtowaniem terenu. - Summ. // *Stud. Kiel.* - 1988, nr 3, s. 113-121
Historia miejscowości od XV do XIX w.

1989

267. (ber): Sławią świętokrzyski folklor // *Sł. Ludu.* - 1989, nr 26, s. 5
Spółdzielnia Rękodzieła Ludowego i Artystycznego „Tkactwo Świętokrzyskie” oraz działające przy spółdzielni zespoły artystyczne.

268. BERLEWICZ Adam: Pełnym głosem // *Sł. Ludu. Mag. Środ.* (Wyd. 1 2 3). - 1989, nr 39, s. 6
Dot. działalności gminnej organizacji PZPR w Bodzentynie.

269. CABAN Wiesław. Z dziejów powstania styczniowego w rejonie Gór Świętokrzyskich. - Warszawa ; Kraków, 1989. - S. 57-58 : [Atak na Bodzentyn]

WBP Kielce

270. (f): Bodzentyn był grodem obronnym // *Sł. Ludu*. - 1989, nr 171, s. 4
O odnalezieniu murów obronnych w Bodzentynie.

271. KACZANOWSKI Longin, PAPROCKI Bogusław. Miejsca pamięci narodowej w województwie kieleckim 1939-1945. - Kielce, 1989. - S. 34-38 : Bodzentyn

272. (k.k.): Babka tka, matka tka… - Il. // *Sł. Ludu* (Wyd. 1 2 3 Nad Czarną i Kamienną). - 1989, nr 82, s. 5
Spółdzielnia Pracy Rękodzieła Ludowego i Artystycznego w Bodzentynie.

273. RACHTAN Stefan : Rozbudzać ambicje małych środowisk : a może posłowie? / z dyr. Liceum Ogólnokształcącego w Bodzentynie rozm. Grzegorz Kozera. - Il. // *Sł. Ludu. Mag. Środ*. - 1989, nr 125, s. 9

274. RYNKOWSKI Marian: Aby sprzedać - trzeba mieć… : na rynku mięsnym rosną tylko ceny // *Sł. Ludu*. - 1989, nr 192, s. 3
Mechanizmy rządzenia wolnym rynkiem (artykuły mięsne) w Bodzentynie.

275. RZEMIENIUK Florentyna. Udział Żydów w życiu społeczno-gospodarczym Bodzentyna w XIX w. // W: Ludność żydowska w regionie świętokrzyskim : materiały z sesji naukowej w Starachowicach 17 X 1987 r. - Kielce, 1989. - S. 111-138. - Bibliogr.

276. (st): „Owin" w stanie… zauroczenia : cierpki owoc, gorzki nastrój // *Echo Dnia*. - 1989, nr 61, s. 4

277. WOŁCZYK Artemiusz: Jak sądzono dawniej w mieście Bodzentynie? // *Plotkarka*. - 1989, nr 10, s. 34-35
Sądownictwo miejskie w Bodzentynie (XV-XVIII w.).

1990

278. BARTOSZ Tadeusz: Wójt w Bodzentynie // *Sł. Ludu*. - 1990, nr 141, s. 4
Wybory wójta.

279. BUCZEK Piotr: Wielka niewiadoma / rozm. przepr. (cug) // *Sł. Ludu* (Wyd. 1 2 3). - 1990, nr 292, s. 8
Piotr Buczek, wójt gminy Bodzentyn.

WBP Kielce

280. BUREK Leszek: Sportowcy z „Łysicy” // *Gaz. Kiel.* - 1990, nr 68, s. 8,9
Klub Zrzeszenia LZS „Łysica” w Bodzentynie.

281. IWANICKA Joanna: Co od nas zależy? // *Wspólnota.* - 1990, nr 23 (z dn. 18.08.90)
Działalność nowej rady gminnej.

282. KAROLCZAK Jadwiga: Końcówka // *Sł. Ludu*. - 1990, nr 17, s. 7
Dot. rozpadu PZPR m.in. w Bodzentynie.

283. MACIĄGOWSKI Marek: Mimo wojny lekcje toczyły się normalnie. - (Śladem cienia ; 2). - Il. // *Sł. Ludu.* - 1990, nr 11, s. 8
Poszukiwanie śladów egzystencji Dawida Rubinowicza.

284. PIASECKA Anna: Skrzydła tryptyku // *Gaz. Kiel.* - 1990, nr 15, s. 1
Dot. tryptyku autorstwa Marcina Czarnego, znajdującego się w kościele gotyckim w Bodzentynie.

285. ROGIŃSKI Ryszard. Zamki i twierdze w Polsce : historia i legendy. - Warszawa, 1990. - S. 14-15 : Bodzentyn

286. SZCZEPAŃSKI Jerzy. Architekci i budowniczowie : materiały . - Warszawa ; Kraków : Państwowe Wydawnictwo Naukowe, 1990. - 190, [1] s., [44] s. tabl. : faks., fot., rys. - (Kielecki Słownik Biograficzny)
Z treści: s. 28 : Balcer Jan ; s. 38-39 : Borowiecki Wacław ; s. 66-67 : Jarocki Wincenty ; s. 69 : Kałamaszek Marcin ; s. 80-81 : Kurella Augustyn ; s. 81 : Kuszewski Leon ; s. 133 : Solski Stanisław, s. 169 : Wyroba Edmund.
Związani z Bodzentynem przez swoją działalność na jego terenie.

287. WODA dla wsi / wypow. Piotr Buczek ; oprac. (cug) // *Sł. Ludu* (Wyd. 1 2 3). - 1990, nr 296, s. 8
Rozpoczęcie pierwszego etapu budowy wodociągu „Wzdoły”.

1991

288. CHLEBA naszego : dożynki w Bodzentynie. - Il. // *Gaz. Kiel.* - 1991, nr 181, s. 4

289. (d): Bodzentyn // *Echo Dnia. Relaks*. - 1991, nr 221, s. 4

WBP Kielce

Historia miejscowości.

GARUS R. Góry Świętokrzyskie... = poz. 1082

290. ŁĄCKI Aleksander: Grób Nieznanego Żołnierza w Bodzentynie. - Il. // *Gaz. Kiel.* - 1991, nr 195, s. 4

291. PIEKARSKI A.: Senne miasteczko. - Il. // *Echo Dnia. Relaks.* - 1991, nr 158, s. 8

292. PRZEWODNIK po Polsce. - Wyd. 5 zm. i popr. - Warszawa, 1991. - S. 352 : Kielce - Bodzentyn - Suchedniów
W tekście informacja o Bodzentynie, Świętej Katarzynie oraz wzmianka o Wzdole Rządowym.

293. SZABAT Barbara. Walka o szkołę polską w okresie rewolucji 1905-1907 r[oku] w guberni kieleckiej / Kieleckie Towarzystwo Naukowe, Wyższa Szkoła Pedagogiczna im. Jana Kochanowskiego w Kielcach. - Kielce : WSP, 1991. - 279 s. : rys.
Z treści: s. 86-87 : [Spalenie książek rosyjskich na placu w Bodzentynie 8 listopada 1905 r.]

1992

294. BARAŃSKI Marek: Powrót do tradycji : Bodzentyn. - Il. // *Gaz. Starach*. - 1992, nr 9, s. 11
Dni Bodzentyna.

295. (ber): Remont targowiska : Bodzentyn // *Sł. Ludu.* - 1992, nr 115, s. 9

296. (ber): W stronę cywilizacji : Bodzentyn // *Sł. Ludu.* - 1992, nr 109, s. 9
Przygotowania do rozpoczęcia budowy mechaniczno-biologicznej oczyszczalni ścieków.

297. BUREK Leszek: Futbol w Łysicy // *Gaz. Kiel.* - 1992, nr 5, s. 8
Ludowy Zespół Sportowy „Łysica" z Bodzentyna.

298. DAN: Ku ekologicznej schludności // *Sł. Ludu*. - 1992, nr 25, s. 7
Budowa oczyszczalni dla Bodzentyna.

WBP Kielce

299. (det): Kiedy będzie woda : Bodzentyn // *Gaz. Lokalna* (Kielce, Radom, Tarnobrzeg). - 1992, nr 7, s. 2 [dod. do *Gaz. Wybor.* Wyd. AK 1992 nr 7]
Budowa sieci wodociągowej w Bodzentynie.

300. GARUS Ryszard, REMBALSKI Andrzej. Góry Świętokrzyskie : szlak oznaczony im[ienia] Edwarda Wołoszyna : Wąchock - Bodzentyn - Święta Katarzyna - Cedzyna. - Kielce, 1992. - S. 13-18 : Bodzentyn
Historia i zabytki.

301. GÓRAK Małgorzata: Bodzentyn kuszący i urokliwy : cudze chwalicie // *Echo Dnia.* - 1992, nr 140, s. 4

302. (ib): Woda czysta i trawa zielona : Bodzentyn // *Gaz. Lokalna* (Kielce, Radom, Tarnobrzeg). - 1992, nr 108, s. 2 [dod. do *Gaz. Wybor.* Wyd. AK 1992 nr 107]
Budowa oczyszczalni ścieków w Bodzentynie.

303. JASTRZĘBSKI Cezary: Lochy Bodzentyna. - (Świętokrzyskie tajemnice) // *Sł. Ludu.* - 1992, nr 291, s. 11

304. JASTRZĘBSKI Cezary: Skarby Bodzentyna. - (Świętokrzyskie tajemnice) // *Sł. Ludu.* - 1992, nr 120, s. 6

305. JASTRZĘBSKI Cezary: Zejście w ciemności. - (Świętokrzyskie tajemnice) // *Sł. Ludu*. - 1992, nr 297, s. 11
Poszukiwania bodzentyńskich lochów.

306. JĘDRZEJCZYK Edward. Miejsca historyczne w Świętokrzyskim Parku Narodowym. - Kielce, 1992. - S. 7-10 : Bodzentyn

307. (kk): Po dwóch latach… // *Sł. Ludu*. - 1992, nr 169, s. 9
„Owin" z Bodzentyna .

308. KROGULEC Krzysztof: Okupacja w Bodzentynie // *Sł. Ludu*. - 1992, nr 170, s. 8
Strajk okupacyjny w Urzędzie Gminy Bodzentyn.

309. KROGULEC Krzysztof: Przyjęto postulaty : w Bodzentynie // *Sł. Ludu.* - 1992, nr 174, s. 8

WBP Kielce

310. KROGULEC Krzysztof: Wójt prowokuje strajk? : punkt zapalny w Bodzentynie // *Sł. Ludu*. - 1992, nr 169, s. 8

311. M.B.: Dróg budowanie : Bodzentyn // *Gaz. Starach*. - 1992, nr 5, s. 11
Stan dróg i ich budowa.

312. M.B.: Szkolne marzenia : Bodzentyn. - Il. // *Gaz. Starach.* - 1992, nr 19, s. 11
Trudne warunki lokalowe Szkoły Podstawowej, utworzenie Społecznego Obywatelskiego Komitetu Budowy Szkoły.

313. M.B.: Towarzystwo Przyjaciół Bodzentyna // *Gaz. Starach*. - 1992, nr 18, s. 11
Krótka historia i obecne trudności.

314. M.B.: Wodne inwestycje : Bodzentyn // *Gaz. Starach*. - 1992, nr 11, s. 11
Budowa miejskich wodociągów w Bodzentynie.

315. M.S.: Chcą budować szkołę // *Gaz. Kiel*. - 1992, nr 48, s. 4
Społeczny Obywatelski Komitet Budowy Szkoły w Bodzentynie.

316. [MIJAS Stanisław]: Bez kompleksów / wypow. Józef Lesisz // *Gaz. Kiel.* - 1992, nr 211, s. 13
Liceum bodzentyńskie.

317. OLEJARCZYK Zbigniew: Bodzentyn. - (Alfabet Gminno-Prowincjonalny) // *Gaz. Kiel*. - 1992, nr 90, s. 4

318. PENKALLA Adam. Żydowskie ślady w województwie kieleckim i radomskim. - Radom, 1992. - S. 25-26 : Bodzentyn

319. ROSIŃSKI Piotr. Zabytkowe organy w województwie kieleckim. - Warszawa ; Kraków, 1992. - S. 66-69, 339 : Bodzentyn

320. RZEMIENIUK Florentyna: Tworzenie się przemysłu ceramicznego w Bodzentynie w XIX wieku. - Rez., Summ. // *Rocz. Muz. Nar. Kiel.* - T. 16 (1992), s. 137-151

321. Sal: Będzie oczyszczalnia : Bodzentyn // *Gaz. Kiel.* - 1992, nr 156, s. 13

WBP Kielce

322. Sal: Kulturalna mizeria : Bodzentyn // *Gaz. Kiel*. - 1992, nr 230, s. 13
Awaria ogrzewania w Gminnym Ośrodku Kultury.

323. SINKIEWICZ Iwona: W czym (nie) utopi się Bodzentyn // *Gaz. Kiel.* - 1992, nr 196, s. 5
Zapadanie się górnego rynku.

324. (żuk): Urząd okupowany : Bodzentyn // *Gaz. Lokalna* (Kielce, Radom, Tarnobrzeg). - 1992, nr 170, s. 1 [dod. do *Gaz. Wybor.* Wyd. AK 1992 nr 170]

1993

325. (ap): Jeszcze jedna gazeta : Bodzentyn // *Gaz. Kiel.* - 1993, nr 19, s. 13
„Echa Łysogór", miesięcznik redagowany przez Zarząd Gminy Bodzentyn.

326. ARCHIWUM Państwowe w Kielcach i jego oddziały w Jędrzejowie, Pińczowie i Starachowicach : przewodnik po zasobie archiwalnym : opracowanie zbiorowe / pod kierunkiem Stanisława Marcinkowskiego ; [red. nauk. Andrzej Tomczak ; aut. Irena Bałabuch et al.] ; Naczelna Dyrekcja Archiwów Państwowych. - Warszawa ; Łódź : Wydaw. Nauk. PWN, 1993. - 464, [1] s. : faks., fot., mapy
W tekście wzmianki o Bodzentynie.

327. (b): Strajkują spółdzielnie / wypow. Adolf Kudliński // *Gaz. Kiel.* - 1993, nr 168, s. 1, 4
Strajk okupacyjny w Spółdzielni Pracy Przemysłu Owocowo-Warzywnego „Owin" m.in. w Bodzentynie.

328. (b.s.): 75 lat gimnazjum : Bodzentyn // *Sł. Ludu* (Wyd. Kiel.). - 1993, nr 177, s. 9
75-lecie istnienia LO im. J. Szermentowskiego.

329. (b.s.): 75 lat szkolnictwa średniego w Bodzentynie // *Gaz. Kiel.* - 1993, nr 149, s. 9
Historia LO im. J. Szermentowskiego.

330. BARAŃSKI Marek: Kronikarz Bodzentyński. - Il. // *Gaz. Starach.* - 1993, nr 15, s. 11
Artemiusz Wołczyk z Bodzentyna - zainteresowania i publikacje.

WBP Kielce

331. BARAŃSKI Marek: Miejskie aspiracje : w Bodzentynie czekają. 1 // *Gaz. Starach.* - 1993, nr 17, s. 11
Historia.

332. BARAŃSKI Marek: Musimy przetrwać : determinacja w Owinie. - Il. // *Gaz. Starach*. - 1993, nr 12, s. 11
Działalność Spółdzielni Pracy Przemysłu Owocowo-Warzywnego „Owin" w Bodzentynie.

333. BARAŃSKI Marek: Oddech dla Psarki : jesienią w Bodzentynie zakończy się budowa oczyszczalni ścieków // *Echo Dnia.* - 1993, nr 142, s. 6

334. (ber): Ekologicznie czysty Bodzentyn / wypow. Krystyna Taca // *Sł. Ludu* (Wyd. Kiel.). - 1993, nr 125, s. 11
Etap końcowy budowy oczyszczalni ścieków.

335. BODZENTYN // *Kielce.* - 1993, nr 7, s. 142-143

336. BRODAWKA-ŚWIĘCICKI Kazimierz: Wydawnictwa Bodzentyna // *Gaz. Starach*. - 1993, nr 52, s. 11
Dot. czasopism „Echa Łysogór" i „Kurier Świętokrzyski" oraz książki A. Wołczyka pt. „Józef Szermentowski - rodak Bodzentyna".

337. CEDRO Teodora: Moja matura w Bodzentynie // *Gaz. Kiel.* - 1993, nr 186, s. 13
Zjazd koleżeński Absolwentów Szkoły Średniej w Bodzentynie.

338. (Cez): Echa Łysogór. - (Z regionalnej witryny) // *Sł. Ludu*. - 1993, nr 12, s. 11
Numer sygnalny gazety samorządowej gminy Bodzentyn „Echa Łysogór".

339. (cug): Jubileusz : Bodzentyn // *Sł. Ludu* (Wyd. Kiel.). - 1993, nr 97, s. 11
Jubileusz 75-lecia istnienia LO im. J. Szermentowskiego.

340. (cug): Mają gazetę : Bodzentyn // *Sł. Ludu* (Wyd. Kiel.). - 1993, nr 92, s. 9
„Echa Łysogór" - gazeta samorządowa gminy Bodzentyn.

341. (dan): Kryzys świętokrzyskich pasiaków : ważą się losy bodzentyńskiego rękodzieła / wypow. Edward Maciejski // *Sł. Ludu.* - 1993, nr 19, s. 15

WBP Kielce

Trudności finansowe Spółdzielni „Tkactwo Świętokrzyskie”.

342. (det): Poradnia w nowej siedzibie // *Gaz. Kiel.* - 1993, nr 230, s. 30
Poradnia Wychowawczo-Zawodowa.

343. GLUZA Marek: 4 000 [Cztery tysiące] rolników ginie bez wina // *Echo Dnia.* - 1993, nr 7, s. 1, 3
Trudna sytuacja ekonomiczna Spółdzielni Przetwórstwa Owocowo-Warzywnego.

344. J.B.: Jubileuszowe spotkanie. - Il. // *Gaz. Starach.* - 1993, nr 38, s. 11
II Zjazd Koleżeński Byłych Wychowanków i Absolwentów Szkoły Średniej w Bodzentynie w 75-lecie powstania szkoły.

345. JĘDRZEJCZYK Edward: Byłem uczniem na tajnych kompletach // *Echa Łysogór.* - 1993, nr 4, s. 8
Wspomnienia Edwarda Jędrzejczyka, ucznia III klasy gimnazjum tajnego nauczania w Bodzentynie (1943 r.).

346. JĘDRZEJCZYK Edward: Ratujmy budownictwo drewniane // *Echa Łysogór.* - 1993, nr 4, s. 5
Budownictwo drewniane w Bodzentynie przy ul. Suchedniowskiej z lat 1922-1926.

347. JUBILEUSZ szkoły średniej w Bodzentynie : w lipcu zjazd absolwentów // *Echo Dnia.* - 1993, nr 67, s. 11
LO w Bodzentynie.

348. KAK: Totalna okupacja : Spółdzielcy grożą taczkami // *Echo Dnia.* - 1993, nr 168, s. 1, 2
Strajk w Spółdzielni „Owin”.

349. (KIS): Ani spółdzielnia, ani chłop : bez zmiany polityki rolnej // *Sł. Ludu* (Wyd. Kiel.). - 1993, nr 202, s. 1

350. KRAWIECKA Anna: OWIN okupowany : władzę w zakładzie przejął komitet strajkowy // *Echo Dnia*. - 1993, nr 225, s. 1, 4

351. M.B.: Pod sękiem : czekając na turystów. - Il. // *Gaz. Starach.* - 1993, nr 14, s. 11
Zajazd „Pod Sękiem” w Bodzentynie.

WBP Kielce

352. (M.B.): Bodzentyńscy strażacy : przed jubileuszem. - Il. // *Gaz. Starach.* - 1993, nr 26, s. 11
Ochotnicza Straż Pożarna w Bodzentynie, powstała w 1904 r.

353. (M.B.): Pomocna ręka // *Gaz. Starach.* - 1993, nr 16, s. 11
Działalność Gminnego Ośrodka Pomocy Społecznej w Bodzentynie.

354. (M.B.): Przydrożne figury. - Il. // *Gaz. Starach.* - 1993, nr 14, s. 11
Stan zabytków i potrzeba ich konserwacji.

355. (M.B.): Szansa : Bodzentyn // *Sł. Ludu* (Wyd. Kiel.). - 1993, nr 298, s. 13
Jubileusz 75-lecia LO w Bodzentynie.

356. M.T.B.: Tkacka agonia : Bodzentyn // *Gaz. Starach.* - 1993, nr 5, s. 11
Kryzysowa sytuacja w Spółdzielni „Tkactwa Świętokrzyskiego" w Bodzentynie.

357. MARCZUK Monika: Archiwum naszych miast : Bodzentyn, Drzewica // *Sł. Ludu. Mag.* - 1993, nr 1752, s. 21
Historia miejscowości.

358. (mata): Ku czci pomordowanym : Bodzentyn // *Sł. Ludu* (Wyd. Kiel.). - 1993, nr 124, s. 9
Obchody upamiętniające egzekucję mieszkańców Bodzentyna w okresie II wojny światowej.

359. (mb): Będzie oczyszczalnia : Bodzentyn // *Sł. Ludu.* - 1993, nr 19, s. 15

360. (mb): Kiedy prawa miejskie? : Bodzentyn // *Sł. Ludu* (Wyd. Kiel.). - 1993, nr 111, s. 17

361. (mb): „Przepióreczka" odfrunęła : Bodzentyn // *Sł. Ludu* (Wyd. Kiel.). - 1993, nr 90, s. 9
Rozwiązanie Zespołu Pieśni i Tańca „Przepióreczka" w Bodzentynie.

362. MIJAS Stanisław: Ale to już było i nie wróci więcej : nie było tylko biskupa Bodzanty // *Gaz. Kiel.* - 1993, nr 204, s. 13
Zjazd absolwentów LO w Bodzentynie w 75-lecie szkoły.

WBP Kielce

363. MIJAS Stanisław: Będzie co wspominać : rodzina Bodzentyniaków // *Gaz. Kiel.* - 1993, nr 174, s. 13
Zjazd absolwentów Gimnazjum w Bodzentynie.

364. NOWAK Andrzej: Starszy pan z bródką. - (Ludzie regionu) // *Sł. Ludu* (Wyd. Kiel.). - 1993, nr 248, s. 15
Artemiusz Wołczyk.

365. OLEJARCZYK Zbigniew: Długi patykiem pisane : „Owin" strajkuje, więc nie płaci / wypow. Adolf Kudliński // *Sł. Ludu* (Wyd. Kiel.). - 1993, nr 273, s. 1

366. PAŁYSIEWICZ Józef: Sprawozdanie Zarządu Gminy (fragmenty) // *Echa Łysogór.* - 1993, nr 4, s. 6-7
1.09 - 10.11 1993 r.

367. POMIANOWSKA Małgorzata: Nie tylko sentymenty : to już 75 lat. - Il. // *Głos Naucz.* - 1993, nr 46, s. 1, 8
LO w Bodzentynie.

368. (pot): Miasto Bodzentyn? : w rynkach równi Krakowowi // *Sł. Ludu* (Wyd. Kiel.). - 1993, nr 250, s. 1
Propozycja przywrócenia praw miejskich Bodzentynowi.

369. 75 [Siedemdziesiąt pięć] lat szkoły średniej w Bodzentynie // *Gaz. Kiel.* - 1993, nr 57, s. 13

370. SZKOLNY jubileusz : Bodzentyn // *Gaz. Lokalna* (Kielce, Tarnobrzeg Wyd. AKK). - 1993, nr 62, s. 2 [dod. do *Gaz. Wybor.* Wyd. A 1993 nr 62]
Zarys historii LO w Bodzentynie.

371. WOŁCZYK Artemiusz. Józef Szermentowski : rodak Bodzentyna. - Bodzentyn : Towarzystwo Przyjaciół Bodzentyna, [1993]. - 61 s. : faks., fot., portr.
Józef Szermentowski, znany polski malarz ur. w Bodzentynie w 1833 r.

372. WOŁCZYK Artemiusz: Tak było w Bodzentynie przed 75 laty // *Echa Łysogór.* - 1993, nr 4, s. 2

WBP Kielce

1994

373. A.Z.: To były piękne dni… - Il. // *Gaz. Starach.* - 1994, nr 42, s. 7
XII Dni Bodzentyna.

374. BARAŃSKI Marek: Trwała ruina : jak zagospodarować to wzgórze? - Il. // *Echo Dnia.* - 1994, nr 4, s. 6
Dot. zagospodarowania wzgórza zamkowego w Bodzentynie.

375. (bis): Etnograficzna atrakcja : Bodzentyn. - Il. // *Sł. Ludu* (Wyd. Kiel.). - 1994, nr 92, s. 9
Punkt etnograficzny w Bodzentynie - ekspozycja obrazująca codzienne życie mieszczan ubiegłego wieku.

376. (bis): Opuszczony cmentarz : Bodzentyn // *Sł. Ludu* (Wyd. Kiel.). - 1994, nr 97, s. 11
Wojskowy cmentarz z okresu I wojny światowej.

377. BODZENTYN // *Sł. Ludu* (Wyd. Kiel.). - 1994, nr 178, s. 9
Starania o ponowne nadanie Bodzentynowi praw miejskich.

378. BRODAWKA-ŚWIĘCICKI K.: „Kurier Świętokrzyski" // *Gaz. Starach.* - 1994, nr 21, s. 7
Czasopismo redagowane przez zespół LO im. J. Szermentowskiego.

379. BRODAWKA-ŚWIĘCICKI Kazimierz: Bodzentyn literacki // *Gaz. Starach.* - 1994, nr 18, s. 7

380. BRODAWKA-ŚWIĘCICKI Kazimierz: Bodzentyński literat // *Gaz. Starach.* - 1994, nr 27, s. 4
Artemiusz Wołczyk - autor literackich opracowań i publikacji na temat Bodzentyna, kronikarz, archiwista.

381. (dan): Rodak Szermentowski // *Sł. Ludu* (Wyd. Kiel.). - 1994, nr 44, s. 5
Dot. książki A. Wołczyka „Józef Szermentowski - rodak Bodzentyna".

382. DANIEL Jerzy: Podwójny aresztant // *Sł. Ludu. Mag.* - 1994, nr 1795, s. 5
Historyczne pasje Artemiusza Wołczyka.

WBP Kielce

383. DETKA Dariusz: Koń na sygnał gotowy : OSP w Bodzentynie, czyli… - Il. // *Gaz. Kiel.* - 1994, nr 89, s. 15

384. GARUS Ryszard. Kielce - Góry Świętokrzyskie : przewodnik dla turystów pieszych i zmotoryzowanych. - Kielce : „JP”, 1994. - 121, [7] s., [4] s. tabl. kolor. ; 1 il., fot., mapy, pl., rys.
Z treści: s. 46-48 : Bodzentyn ; s. 89-94 : Bodzentyn.
Historia i opis zabytków.

385. GÓRAK Małgorzata: To dopiero preludium : jak to w Bodzentynie świętowali. - Il. // *Echo Dnia.* - 1994, nr 206, s. 6
Dni Bodzentyna.

386. H.L. Janidło Jakub (1570-1619) // W: Słownik historyków polskich / koncepcja i oprac. red. Maria Prosińska-Jackl. - Warszawa, 1994. - S. 197
Prawnik, historyk, ksiądz ur. w Bodzentynie.

387. KIRYK Feliks. Urbanizacja Małopolski : województwo sandomierskie : XIII-XVI wiek. - Kielce, 1994. - S. 25-27 : Bodzentyn
Historia miejscowości.

388. KŁODZIŃSKA Zofia: Córka tresera wilków. - Il. // *Kur. Pol.* - 1994, nr 241, s. 6
Historia Bodzentyna i legenda o córce Gabora.

389. LESZCZYŃSKI Jarosław Tadeusz: Nepomucki Bodzentyńskie . - Il. // *Gaz. Kiel.* - 1994, nr 73, s. 13
Figura św. Jana Nepomucena w Bodzentynie.

390. (M.B.): Książka o Szermentowskim : Bodzentyn // *Sł. Ludu* (Wyd. Kiel.). - 1994, nr 14, s. 9
Biografia artysty-malarza Józefa Szermentowskiego pt. „Józef Szermentowski - rodak Bodzentyna” autorstwa Artemiusza Wołczyka, wydana przez Towarzystwo Przyjaciół Bodzentyna.

391. (M.G.): Święto Bodzentyna : po czterech latach przerwy // *Echo Dnia.* - 1994, nr 202, s. 4
Dni Bodzentyna.

392. (M.G.): Turystyczna atrakcja : warto odwiedzić ten kościół… // *Echo Dnia.* - 1994, nr 212, s. 10
Kościół p.w. św. Stanisława Biskupa.

WBP Kielce

393. (MAF): Miastem być : na Kielecczyźnie mamy ich 21 : na razie... // *Echo Dnia.* - 1994, nr 259, s. 1
Status miasta.

394. (mb): Bodzentyn // *Sł. Ludu* (Wyd. Kiel.). - 1994, nr 236, s. 9
Likwidacja Spółdzielni Rękodzieła Ludowego i Artystycznego „Tkactwo Świętokrzyskie".

395. (mb): X [Dziesiąte] Dni Bodzentyna : 14-16 października br. // *Sł. Ludu* (Wyd. Kiel.). - 1994, nr 236, s. 9
Zapowiedź.

396. MIJAS Stanisław: Świetniejsze serca wylatują przodem. - Il. // *Gaz. Kiel.* - 1994, nr 55, s. 5
Antoni Waciński z Bodzentyna.

397. MOSKWA Zbigniew: Życie codzienne Bodzentyna. - (Z pokrytych pajęczyną akt) // *Gaz. Starach.* - 1994, nr 21, s. 7
Ciekawostki z życia mieszkańców Bodzentyna z lat 1920-1927.

398. NOWAK Ziemowit: Osada biskupów. - Il. // *Gaz. Lokalna* (Kielce, Tarnobrzeg Wyd. AKK). - 1994, nr 162, s. 3 [dod. do *Gaz. Wybor.* Wyd. A 1994 nr 162]
Zarys historii miasta i walory turystyczne okolic.

399. NOWE rady gminne // *Sł. Ludu* (Wyd. Kiel.). - 1994, nr 146, s. 13
M.in. Bodzentyn.

400. PAM.: Bodzentyńskie tempo : szambo błyskawicznie skomputeryzowane // *Echo Dnia.* - 1994, nr 34, s. 6
Biologiczna oczyszczalnia ścieków.

401. PAROL Danuta: Aptekarze z Bodzentyna. - (Stąd nasz ród) // *Echo Dnia. Relaks.* - 1994, nr 220, s. 6
Rodzina Firkowskich z Bodzentyna.

402. PISKULAK Andrzej: Końskim targiem - miasto : po Wąchocku czas na Bodzentyn // *Gaz. Kiel.* - 1994, nr 222, s. 10
Starania o nadanie statusu miasta.

WBP Kielce

403. RENZ Regina. Życie codzienne w miasteczkach województwa kieleckiego 1918-1939. - Kielce : Kieleckie Towarzystwo Naukowe, 1994. - 209, [2] s.
W tekście wzmianki o Bodzentynie.

404. (top): Sesja z szampanem : Bodzentyn odzyska prawa miejskie? // *Sł. Ludu* (Wyd. Kiel.). - 1994, nr 118, s. 1

405. TRACZYŃSKI Edward: Tkactwo ludowe // *Gaz. Kiel.* - 1994, nr 37, s. 13
M.in. w Bodzentynie.

1995

406. (Cez): Zagadkowe mury / wypow. Waldemar Gliński // *Sł. Ludu* (Wyd. Kiel.). - 1995, nr 113, s. 1
Odkrycie XIV-wiecznych murów w Bodzentynie.

407. (CUK): Biblioteka czy droga? : ekonomia zwycięża // *Echo Dnia* (Wyd. Kiel.). - 1995, nr 176, s. 9
Propozycja likwidacji Gminnej Biblioteki Publicznej.

408. FIJAŁKOWSKA Eugenia: Surowce ilaste użytkowane przez warsztaty ceramiczne w Bodzentynie i Daleszycach. - Summ. // *Rocz. Muz. Nar. Kiel.* - T. 18 (1995), s. 193-212
Historia rzemiosła.

409. JASTRZĘBSKI Cezary: Bodzentyn. - (Wycieczka na weekend) // *Sł. Ludu. Mag.* - 1995, nr 1846, s. 21

410. JĘDRZEJCZYK Edward: Spotkanie z żołnierzami września : Bodzentyn. - Il. // *Gaz. Kiel.* - 1995, nr 9, s. 10

411. KAROŃSKI Filip: Zagroda w Bodzentynie. - Il. // *Spotk. Zabyt.* - 1995, nr 8/9, s. 34
Zagroda Czernikiewiczów z 1809 r., obecnie skansen.

412. KORAL Jolanta: 120 [Sto dwadzieścia] lat czekania: Bodzentyn, Krasnobród, Lubniewice i Nowy Wiśnicz // *Gaz. Wybor.* (Wyd. AKK). - 1995, nr 14, s. 2
Przywrócenie praw miejskich.

WBP Kielce

413. KOSIERKIEWICZ Dorota: Pan Bóg zapomniał o Bodzentynie . - Il. // *Echo Dnia. Relaks.* - 1995, nr 47, s. 13

414. KOZERA Grzegorz: Świętokrzyscy górale w Chicago // *Sł. Ludu* (Wyd. Kiel.). - 1995, nr 287, s. 5
Reaktywowanie przez małżeństwo z Bodzentyna Klubu Świętokrzyskiego w Chicago, wspierającego polskie domy dziecka.

415. KRAINA Świętokrzyska i Ponidzie : wycieczki szkolne / pod red. Adama Massalskiego i Ryszarda Garusa ; Kieleckie Towarzystwo Naukowe, Turystyczny Związek Gmin Świętokrzyskich w Kielcach. - Kielce : KTN, 1995. - 232 s., [1] k. tabl. złoż. : fot. kolor., mapy, rys., err. - (Biblioteczka Wychowawcy)
Z treści: s. 62-62 : [Bodzentyn] ; s. 186-187 : Stanowisko 12 (Bodzentyn)

416. (MAF): Akt dla Bodzentyna : dziś w Urzędzie Rady Ministrów // *Echo Dnia.* - 1995, nr 13, s. 5
Uroczyste wręczenie aktu przywrócenia praw miejskich Bodzentynowi (status miasta 1994 r.).

417. (PISZ): „Andrzej" ujawnia co kryje partyzancka skrytka w pobliżu Bodzentyna? // *Echo Dnia.* - 1995, nr 110, s. 1
Dot. odkonspirowania kolejnej kryjówki broni koło Bodzentyna.

418. PREMIER ich umiastowi // *Gaz. Lokalna* (Kielce, Tarnobrzeg Wyd. AKK). - 1995, nr 13, s. 1 [dod. do *Gaz. Wybor.* Wyd. AKK 1995 nr 13]
Inf. o nadaniu praw miejskich dn. 16.01.1995 r.

419. (sin): Bodzentyn pod strażą : pierwsza gminna // *Sł. Ludu* (Wyd. Kiel.). - 1995, nr 281, s. 2
Straż Miejsko-Gminna.

420. (sza): Święto ludowe w Bodzentynie. - Il. // *Gaz. Kiel.* - 1995, nr 106, s. 10

421. WIECH Stanisław. Miasteczka guberni kieleckiej w latach 1870-1914 : zabudowa, rozwój, społeczeństwo / Kieleckie Towarzystwo Naukowe. - Kielce : KTN, 1995. - 238, [1] s. : il., faks., fot., mapy, pl. - Bibliogr. S. 223-230. - Indeks
Liczne wzmianki o Bodzentynie.

WBP Kielce

422. ZABYTKI architektury i budownictwa w Polsce / red. Magdalena Róziewicz i Wojciech Jankowski. [T.] 15 : Województwo kieleckie / spis oprac. Krzysztof Myśliński ; red. Iwona Kochanowska i Hanna Krzyżanowska. - Warszawa, 1995. - S. 17-20 : Miasto i gmina Bodzentyn
Układ urbanistyczny Bodzentyna w XIV-XIX w.

423. ZELL Zygmunt: Nowe stare miasta - nowe gminy. - Il. // *Wspólnota.* - 1995, nr 4, s. 9
W tekście m.in. historia Bodzentyna.

1996

424. (ALP): Gorące dni : i Bodzentyn i Św. Katarzyna // *Echo Dnia* . - 1996, nr 132, s. 8
XIV Dni Bodzentyna.

425. (ber): Straż Gminna : Bodzentyn // *Sł. Ludu* (Nad Wisłą i Kamienną). - 1996, nr 7, s. 9

426. BODZENTYN // *Gaz. Kiel.* - 1996, nr 141, s. 7
Budowa wodociągów.

427. BODZENTYN : mapa topograficzna / Państwowa Służba Geodezyjna i Kartograficzna. - 1 : 50 000. - Rzeszów : Główny Geodeta Kraju, 1996. - 1 mapa : kolor. ; 47 × 59 cm

428. DURLEJ Stanisław, TURKOWSKI Romuald. Dzieje ruchu ludowego na Kielecczyźnie w latach 1944-1996. - Kielce : Ludowe Towarzystwo Naukowo-Kulturalne. Oddział, 1996. - 420 s., LXIV s. tabl. : fot., mapy, portr.
W tekście wzmianki o Bodzentynie.

429. (eres): Dni Bodzentyna i Świętej Katarzyny. - Il. // *Gaz. Kiel.* - 1996, nr 110, s. 4

430. (ew): W trosce o środowisko : Bodzentyn // *Gaz. Kiel.* - 1996, nr 161, s. 6
Nowoczesna oczyszczalnia ścieków.

431. (G): Prezes sołtysów : Bodzentyn / wypow. Teresa Dróżdż. - Il. // *Gaz. Kiel.* - 1996, nr 38, s. 9

WBP Kielce

432. GARUS Ryszard. Kielce - Góry Świętokrzyskie : przewodnik dla turystów pieszych i zmotoryzowanych. - Kielce : „JP”, 1996. - 121, [8] s., [4] s. tabl. kolor. : 1 il., fot., mapy, pl., rys.
Z treści: s. 47-48 : Bodzentyn ; s. 89-94 : Bodzentyn.

433. GĘBURA Bogusława: Cuda z papieru. - Il. // *Tyg. Starach*. - 1996, nr 51/52, s. 9
Cecylia Czernikiewicz, wycinankarka z Bodzentyna.

434. KOZERA Janusz: Nie gram roli pruskiego kaprala / rozm. przepr. Stanisław Mijas. - Il. // *Gaz. Kiel.* - 1996, nr 38, s. 6
Janusz Kozera - Belfer Roku w LO w Bodzentynie.

435. (Mer): Rozwój kontrolowany // *Tyg. Starach*. - 1996, nr 49, s. 13
Sprawozdanie z działalności Komunalnego Zakładu Wodociągów, Kanalizacji i Remontów (od 1.04.1994 do 30.09.1996 r.).

436. MIJAS Stanisław: Bodzentyn. - (Alfabet Miast i Gmin). - Il. // *Gaz. Kiel.* - 1996, nr 158, s. 6

437. MIZERSKI Sławomir: Bodzentyn pany!. - Il. // *Polityka.* - 1996, nr 23, s. 93-96
Klub Sportowy „Łysica”.

438. PAŁAC Anna: Pomoc psychologów i pedagogów // *Tyg. Starach.* - 1996, nr 45, s. 12
Podsumowanie pracy Poradni Psychologiczno-Pedagogicznej.

439. SZPAK Piotr: Misja na końcu świata : nauczyciel z Bodzentyna uczył polskie dzieci w Kazachstanie! // *Echo Dnia. Relaks.* - 1996, nr 92, dod., s. 7
Piotr Opozda.

440. WĄGROWSKI Tomasz. Góry Świętokrzyskie : śladami Stefana Żeromskiego : przewodnik krajoznawczy dla turystów kolarzy. - Kielce, 1996. - S. 21-22 : Bodzentyn
Opis zabytków architektury i etnografii.

441. WILKOSZ Ewa: XIV [Czternaste] Dni Bodzentyna // *Gaz. Kiel.* - 1996, nr 111, s. 5

WBP Kielce

442. WILKOSZ Ewa: Do serca Gór Świętokrzyskich // *Gaz. Kiel.* - 1996, nr 140, s. 9

1997

443. B.G.: Bodzentyn miastem konserwatystów? // *Tyg. Starach*. - 1997, nr 2, s. 15
Rozmowa z Dorotą Ledwójcik, inspektorem ds. zdrowia, kultury, sportu i turystyki w Urzędzie Miasta i Gminy Bodzentyn.

444. BARAŃSKI Marek: Górale z Bodzentyna : szkoła mistrzostwa sportowego // *Echo Dnia* (Wyd. Kiel. 2). - 1997, nr 119, s. 12

445. big: Pierwszy przegląd // *Tyg. Starach.* - 1997, nr 7, s. 14
Pierwszy Gminny Przegląd Zespołów Kolędniczych i Jasełkowych.

446. (big): Echa Łysogór // *Tyg. Starach.* - 1997, nr 1, s. 8
Reaktywowanie przez samorząd gminy miesięcznika „Echa Łysogór".

447. BODZENTYN dla Pacanowa // *Tyg. Starach*. - 1997, nr 47, s. 15
Pomoc dla powodzian.

448. BRYKOWSKA Maria. Zamek / pałac biskupów krakowskich w Bodzentynie : przemiany zespołu i architektury w okresie XIV-XVIII wieku // W: Siedziby biskupów krakowskich na terenie dawnego województwa sandomierskiego : materiały z sesji naukowej Kielce 20 IX 1997. - Kielce, 1997. - S. 41-54

449. (Cuk): Dostępna kultura : ponad 26 książek na jednego czytelnika. - Il. // *Echo Dnia* (Wyd. Kiel. 1). - 1997, nr 245, s. 10
Miejsko-Gminna Biblioteka Publiczna w Bodzentynie.

450. (Cuk): Książka przegrywa z brykiem : dzieci coraz mniej czytają. - Il. // *Echo Dnia* (Wyd. 1). - 1997, nr 291, s. 11
Czytelnictwo m.in. w Miejsko-Gminnej Bibliotece Publicznej w Bodzentynie.

451. DANIEL Jerzy: Przetwórca zdziwień : z Bodzentyna do Kielc najbliżej przez Paryż. - Il. // *Sł. Ludu* (Wyd. 1). - 1997, nr 171, s. 8
Stanisław Wójcikowski, artysta malarz związany z Bodzentynem , mieszkający we Francji.

WBP Kielce

452. IMIOŁEK Małgorzata. Zagroda Czernikiewiczów w Bodzentynie / [tekst Małgorzata Imiołek] ; Muzeum Wsi Kieleckiej. - Kielce : MWK, 1997. - 22 s. : fot., pl., rys.

453. JĘDRZEJCZYK Edward: Kolejna rocznica pacyfikacji mieszkańców Bodzentyna // *Tyg. Starach.* - 1997, nr 25, s. 7
1 czerwca 1943 r.

454. KLAMCZYŃSKA Bogusława: Miłe spotkanie // *Tyg. Starach.* - 1997, nr 9, s. 7
Uroczyste spotkanie grupy seniorów Związku Emerytów, Rencistów i Inwalidów w Bodzentynie.

455. KOŁODZIEJSKI Stanisław. Obronne siedziby biskupów krakowskich : zarys problematyki // W: Siedziby biskupów krakowskich na terenie dawnego województwa sandomierskiego : materiały z sesji naukowej 20 IX 1997. - Kielce, 1997. - S. 17-22
M.in. dot. zamku w Bodzentynie.

456. KOZERA Janusz Mariusz: Bodzentyn dla Pacanowa : dar serca // *Tyg. Starach.* - 1997, nr 43, s. 1, 14
Impreza charytatywna „Niedziela dla powodzian".

457. KOZERA Janusz Mariusz: Spotkanie w poradni // *Tyg. Starach.* - 1997, nr 19, s. 14
Szkolenie dla pedagogów w Poradni Psychologiczno-Pedagogicznej w Bodzentynie.

458. KOZERA Janusz Mariusz: Uroczystości 3 majowe // *Tyg. Starach.* - 1997, nr 20, s. 14
Obchody w Bodzentynie i Wzdole Rządowym.

459. KRAK Marek: Pracowite miesiące : informacja o pracy Zarządu Miasta i Gminy [Bodzentyn] między sesjami Rady // *Tyg. Starach.* - 1997, nr 45, s. 15

460. KROGULEC Krzysztof: Komu kamień spadnie na głowę : zakaz wstępu do bodzentyńskich ruin // *Sł. Ludu* (Wyd. A). - 1997, nr 159, s. 14

461. KROGULEC Krzysztof: Smutne pożegnanie : po 50 latach „Owinu" // *Sł. Ludu* (Wyd. A.) - 1997, nr 155, s. 8

WBP Kielce

Zakłady „Owin” w upadłości.

462. LEFEVRE Jean Vincent: Wielkie dzieła powstają wszędzie / rozm. przepr. Edward Maj // *Tyg. Starach.* - 1997, nr 33, s. 6
Rozmowa z francuskim artystą fotografikiem, wystawiającym swoje prace w Bodzentynie.

463. MAJ E.: Bodzentyn centrum świata : wystawa Jean-Vincent Lefevrea // *Tyg. Starach.* - 1997, nr 32, s. 6
Wystawa fotograficzna.

464. MAJ E.: Wielkie ściganie na „małej pętli” // *Tyg. Starach.* - 1997, nr 30, s. 11
Szosowe Mistrzostwa Polski w Kolarstwie w kategorii „Masters”.

465. MAJ Edward: Przeciw alkoholizmowi // *Tyg. Starach.* - 1997, nr 44, s. 14
Działania Poradni Pedagogiczno-Psychologicznej w Bodzentynie zapobiegające alkoholizmowi wśród młodzieży.

466. (Mer): „Bezpieczeństwo” na sesji // *Tyg. Starach.* - 1997, nr 28, s. 7
Relacja komendanta posterunku Policji, Andrzeja Wyżykowskiego, dot. stanu bezpieczeństwa w mieście.

467. (Mer): Dziś Paryż może być… wszędzie // *Tyg. Starach.* - 1997, nr 34, s. 6
Stanisław Wójcikowski, artysta malarz, ur. w Bodzentynie, mieszkający pod Paryżem.

468. (Mer): Emeryci z nową władzą // *Tyg. Starach.* - 1997, nr 2, s. 14
Nowe władze Polskiego Związku Emerytów, Rencistów i Inwalidów w Bodzentynie.

469. (Mer): Łysica Bodzentyn : piłkarskie obrachunki // *Tyg. Starach.* - 1997, nr 2, s. 19
Podsumowanie jesiennego sezonu.

470. (Mer): Niedziela dla powodzian // *Tyg. Starach.* - 1997, nr 94, s. 15
Impreza charytatywna dla wsparcia materialnego powodzian z gminy Pacanów.

WBP Kielce

471. (Mer): Niedziela dla powodzian : wielka charytatywna akcja w Bodzentynie // *Tyg. Starach.* - 1997, nr 33, s. 14

472. (Mer): Nowy zarząd w „Łysicy” : 50 lat klubu // *Tyg. Starach*. - 1997, nr 29, s. 19

473. (Mer): Plany i zmiany // *Tyg. Starach.* - 1997, nr 12, s. 14
Plany działania komisji stałych Rady Miasta i Gminy Bodzentyn na 1997 r.

474. (Mer): Szwajcarzy w Bodzentynie // *Tyg. Starach.* - 1997, nr 46, s. 7

475. (Mer): Uroda na długich nogach // *Tyg. Starach.* - 1997, nr 23, s. 7
III. Wojewódzkie Wybory Miss Związku Młodzieży Wiejskiej ’97.

476. (Mer): Zapora w remoncie // *Tyg. Starach.* - 1997, nr 12, s. 6
Zapora wodna.

477. (Mer): Ze strażą bezpieczniej // *Tyg. Starach.* - 1997, nr 22, s. 7
Podsumowanie rocznej działalności Straży Miejskiej w Bodzentynie.

478. OGONEK Agnieszka: Arsenał w chałupie : zgromadzone przez „hobbistę” ładunki mogły wysadzić kilka wsi. - Il. // *Echo Dnia* (Wyd. Kiel. 2). - 1997, nr 109, s. 5

479. PIASECKA Anna. Dawne rezydencje biskupów krakowskich w Bodzentynie i Kielcach w XIX wieku : kronika prac remontowo-konserwatorskich rezydencji w latach 1945-96 oraz aktualne problemy ich ochrony // W: Siedziby biskupów krakowskich na terenie dawnego województwa sandomierskiego : materiały z sesji naukowej 20 IX 1997. - Kielce, 1997. - S. 129-134

480. PISZ: „Świr” w Bodzentynie // *Echo Dnia* (Wyd. Kiel. 2). - 1997, nr 18, s. 9
Gazetka szkolna „Świr”, wydawana przez LO im. J. Szermentowskiego.

481. (pot): Bodzentyn świętuje i daruje // *Sł. Ludu* (Wyd. A). - 1997, nr 190, s. 8
Dni Bodzentyna.

WBP Kielce

482. RACHTAN Stefan: XXV-lecie [Dwudziestopięciolecie] Towarzystwa Przyjaciół Bodzentyna // *Tyg. Starach.* - 1997, nr 48, s. 15

483. (Rem): Bomby w garażu // *Tyg. Starach.* - 1997, nr 20, s. 1
Arsenał broni zgromadzony przez mieszkańca Bodzentyna.

484. (Rem): Niepokoje radnych // *Tyg. Starach.* - 1997, nr 13, s. 14
Sprawa likwidacji Spółdzielni Pracy Przemysłu Owocowo-Warzywnego „Owin" w Bodzentynie.

485. ROGALA Stanisław. Góry Świętokrzyskie : przewodnik turystyczny : legendy - historia - zabytki - trasy wycieczkowe - informacje praktyczne. - Kielce, 1997. - S. 24-28 : Bodzentyn

486. RUMIN Marian: Paryż - Bodzentyn : w Galerii BWA „Piwnice". - Il. // *Ikar.* - 1997, nr 7/8, s. 26
Wystawa „Obrazy-rysunki" Stanisława Wójcikowskiego, pochodzącego z Bodzentyna i fotografii Jeana Vincenta Lefevre'a „Polacy w oczach Francuza (3) - Kielczanie".

487. SINKIEWICZ Iwona: Historia zapisana akwarelą : nie chcę wystaw : niech mi Kielce nie robią łaski // *Sł. Ludu* (Wyd. A). - 1997, nr 227, s. 7
Józef Fąfarski, malarz batalista z Bodzentyna.

488. SZCZEPAŃCZYK Józef: Mamy powody do satysfakcji / rozm. Edward Maj // *Tyg. Starach.* - 1997, nr 52, s. 18
Podsumowanie przez przewodniczącego Rady Miejskiej w Bodzentynie dokonań w 1997 r.

489. SZCZEPAŃCZYK Józef: Słowacka wizyta / rozm. przepr. Edward Maj // *Tyg. Starach.* - 1997, nr 22, s. 15
Kontakty Związku Gmin Świętokrzyskich z gminami Bratysławy.

490. Z EKOLOGIĄ na ty // *Tyg. Starach.* - 1997, nr 9, s. 14
Młodzież z Bodzentyna w pierwszej dziesiątce finału wojewódzkiego konkursu „Ratuj przyrodę, bo zginiesz razem z nią".

491. ZIÓŁKOWSKA Ewa: Bez powrotu : młodzież wyjeżdża z Bodzentyna. - Il. // *Sł. Ludu* (Wyd. A). - 1997, nr 149, s. 10

WBP Kielce

1998

492. (bis): Wracajcie jak ptaki do gniazda! : 80 lat liceum w Bodzentynie // *Sł. Ludu* (Wyd. A B C). - 1998, nr 82, s. 12

493. BODZENTYN : z dziejów miasta w XII-XX wieku / red. Krzysztof Bracha. - Kielce : Wyższa Szkoła Pedagogiczna im. Jana Kochanowskiego : „Takt", 1998. - 175 s. : fot., pl. - (Prace Instytutu Historii Wyższej Szkoły Pedagogicznej w Kielcach ; nr 17)
Materiały z konferencji, Kielce 1.12.1997.
Rec.: (dan) // *Sł. Ludu.* - 1999, nr 39, s. 8 ; KALWAT Wojciech // *Alm. Hist.* - T. 1 (1999), s. 281-285 ; URBAŃSKI Krzysztof // *Ikar.* - 1999, nr 3, s. 43

494. BORATYN Iwona: Major budził respekt : odszedł major Marian Świderski pseud. „Dzik". - (Pożegnania) // *Gaz. Lokalna* (Kielce, Sandomierz). - 1998, nr 11, s. 3 [dod. do *Gaz. Wybor.* Wyd. 3 1998 nr 11]
Żołnierz AK, ur. w Bodzentynie - założył w okolicach Bodzentyna oddział partyzancki wspólnie z Zenobiuszem Domaradzkim „Grotem".

495. (br): Stabilizacja władzy : Marek Krak burmistrzem Bodzentyna // *Sł. Ludu* (Wyd. Kiel.). - 1998, nr 257, s. 10

496. BRACHA Krzysztof. Studenci z Bodzentyna na Uniwersytecie Krakowskim w XV wieku // W: Bodzentyn : z dziejów miasta w XII-XX wieku / red. Krzysztof Bracha. - Kielce, 1998. - S. 57-63

497. CABAN Wiesław. Bodzentyn w powstaniu styczniowym // W: Bodzentyn : z dziejów miasta w XII-XX wieku / red. Krzysztof Bracha. - Kielce, 1998. - S. 133-144

498. CUCH Kazimierz: Archiwum znalezione na strychu. - Il. // *Echo Dnia* (Wyd. Kiel.). - 1998, nr 177, s. 10
Artemiusz Wołczyk, regionalista z Bodzentyna.

499. CYBULSKI Marek: Język „Księgi wójtowsko-radzieckiej" miasta Bodzentyna z lat 1541-1569 // *Rozpr. Komis. Jęz.* / ŁTN. - T. 43 (1998), s. 53-63
Dialekty i regionalizmy języka polskiego.

WBP Kielce

500. ĆWIERTAK Edward. Miasteczko jako przestrzeń // W: Miasteczko polskie jako zjawisko kulturowo-obyczajowe / pod red. Marty Meduckiej i Reginy Renz. - Kielce, 1998. - S. 29-44
Dot. Bodzentyna.

501. DERWICH Marek. Kontakty ośrodka miejskiego i kościelnego w Bodzentynie z opactwem łysogórskim (zarys problemu) // W: Bodzentyn : z dziejów miasta w XII-XX wieku / red. Krzysztof Bracha. - Kielce, 1998. - S. 53-56

502. DERWICH Marek. Osadnictwo regionu świętokrzyskiego w okresie średniowiecza : uwagi na marginesie badań nad opactwem świętokrzyskim // W: Bodzentyn : z dziejów miasta w XII-XX wieku / red. Krzysztof Bracha. - Kielce, 1998. - S. 39-51
W tekście wzmianki o Bodzentynie.

503. HISTORIA sportu w Bodzentynie : wokół 50-lecia LZS „Łysica" // *Tyg. Starach.* - 1998, nr 51, s. 17 ; 1998, nr 52, s. 15

504. JOŃCZYK Marek. Z problematyki badań nad kasztelanią Tarską w dobie średniowiecza // W: Bodzentyn : z dziejów miasta w XII-XX wieku / red. Krzysztof Bracha. - Kielce, 1998. - S. 25-31
W tekście wzmianki o Bodzentynie.

505. KAPUŚCIŃSKI Jerzy: Bodzentyn. - Il. // *Ikar.* - 1998, nr 4, s. 41
Historia.

506. KAPUŚCIŃSKI Jerzy: Bodzentyn (2). - Il. // *Ikar.* - 1998, nr 5, s. 41
Zabytki.

507. KAPUŚCIŃSKI Jerzy: Bodzentyn (4). - Il. // *Ikar.* - 1998, nr 7-8, s. 43
Zabytki.

508. KAPUŚCIŃSKI Jerzy: Spacerkiem po Bodzentynie. - Il. // *Ikar* . - 1998, nr 10, s. 43
Zabytki.

509. KAPUŚCIŃSKI Jerzy: Tryptyk bodzentyński. - Il. // *Ikar.* - 1998, nr 6, s. 41

WBP Kielce

510. KAPUŚCIŃSKI Jerzy: Zamek w Bodzentynie. - Il. // *Ikar.* - 1998, nr 9, s. 42

511. KITA Jacenty: 50 lecie LZS „Łysica” // *Tyg. Starach.* - 1998, nr 52, s. 19
Ludowy Zespół Sportowy „Łysica” Bodzentyn.

512. KRONIKA Jubileuszowa 80-lecia szkoły : Liceum Ogólnokształcące im. Józefa Szermentowskiego w Bodzentynie / red. Stefan Rachtan. - Bodzentyn : LO im. J. Szermentowskiego, 1998. - 184 s. : faks., fot.

513. KUCZYŃSKI Janusz. Rezydencja biskupów krakowskich w Bodzentynie // W: Bodzentyn : z dziejów miasta w XII-XX wieku / red. Krzysztof Bracha. - Kielce, 1998. - S. 65-79

514. KUMEK Iza: Są pieniądze na rekonstrukcję cmentarza // *Gaz. Starach.* - 1998, nr 36, s. 7
19 tys. marek na realizację projektu „Cmentarz żołnierzy niemieckich i austriackich z I wojny światowej w Bodzentynie” od niemieckiej fundacji Bosha.

515. KWIATEK Jerzy, LIJEWSKI Teofil. Leksykon miast polskich . - Warszawa, 1998. - S. 48 : Bodzentyn

516. (m): Znów w szkolnych murach : III zjazd wychowanków i absolwentów w Bodzentynie // *Sł. Ludu* (Wyd. Kiel.). - 1998, nr 220, s. 10
LO w Bodzentynie.

517. MACIĄGOWSKI Marek: Szkoła spod Łysicy // *Sł. Ludu* (Wyd. Kiel.). - 1998, nr 254, s. 11
III zjazd absolwentów bodzentyńskiego liceum.

518. MAREK Krak burmistrzem // *Gaz. Starach.* - 1998, nr 45, s. 7

519. MUSZYŃSKA Jadwiga. Inwentarze Bodzentyna z lat 1644 oraz 1668 // W: Bodzentyn : z dziejów miasta w XII-XX wieku / red. Krzysztof Bracha. - Kielce, 1998. - S. 103-119

520. (mzp): Nowa szkoła // *Sł. Ludu* (Wyd. A). - 1998, nr 97, s. 14
Dot. budowy.

WBP Kielce

521. (nieb): Kultura za metr // *Echo Dnia* (Wyd. Kiel. 1). - 1998, nr 238, s. 2
Brak własnego lokalu biblioteki publicznej.

522. RACHTAN Stefan: 80 lat liceum // *Gaz. Starach.* - 1998, nr 12, s. 7

523. RENZ Regina. Życie codzienne w Bodzentynie w latach 1918-1939 // W: Bodzentyn : z dziejów miasta w XII-XX wieku / red. Krzysztof Bracha. - Kielce, 1998. - S. 161-175

524. STĘPKOWSKI Lech. Bodzentyn nowożytny : z dziejów miasta biskupiego w XVI-XVIII wieku // W: Bodzentyn : z dziejów miasta w XII-XX wieku / red. Krzysztof Bracha. - Kielce, 1998. - S. 81-101
Dot. Bodzentyna; w tekście wzmianki o miejscowościach : Dąbrowa, Leśna, Psary, Siekierno, Sieradowice, Śniadka, Wola Szczygiełkowa i Wzdół Rządowy.

525. STĘPKOWSKI Lech. Statystyczno-historyczny opis Bodzentyna z 1820 roku // W: Bodzentyn : z dziejów miasta w XII-XX wieku / red. Krzysztof Bracha. - Kielce, 1998. - S. 121-131

526. SZABAT Barbara. Bodzentyn w okresie rewolucji 1905-1907 roku // W: Bodzentyn : z dziejów miasta w XII-XX wieku / red. Krzysztof Bracha. - Kielce, 1998. - S. 145-159
Dot. Bodzentyna ; w tekście wzmianki o miejscowościach : Psary, Siekierno, Święta Katarzyna, Wilków i Wzdół.

527. ŚWIĘTO w Bodzentynie // *Gaz. Starach.* - 1998, nr 34, s. 7
Zapowiedź imprez organizowanych podczas Dni Bodzentyna.

528. TRAWKOWSKI Stanisław. Ku odległym początkom i dawnym dziejom Bodzentyna // W: Bodzentyn : z dziejów miasta w XII-XX wieku / red. Krzysztof Bracha. - Kielce, 1998. - S. 11-23

529. WYDRYCH Daniel: Końskie zdrowie czy końska grypa? : jak się dba, to się ma // *Echo Dnia* (Wyd. Kiel. 1). - 1998, nr 5, s. 9
Poniedziałkowe targi końskie.

530. Z.S.: Kat świętokrzyskiej ziemi // *Gaz. Starach.* - 1998, nr 21, s. 8
Albert Szuster - zbrodnie popełnione w Bodzentynie i Świętej Katarzynie.

WBP Kielce

531. Z WARSZAWY do Bodzentyna : rzemiosło : nowa generacja // *Sł. Ludu* (Wyd. A). - 1998, nr 29, s. 8
Firma wędliniarska „MASKUR”.

532. ZIEMIA Kielecka zaprasza : informator turystyczny / [tekst Bolesław Orlicz ; wprow. Tadeusz Mikołajewicz]. - Kraków, cop. 1998. - S. 95 : Bodzentyn

533. ŻAK A.: Nowa szkoła w Bodzentynie // *Gaz. Starach.* - 1998, nr 5, s. 7

1999

534. A.J.: Muzycznie w Bodzentynie. - Il. // *Tyg. Starach.* - 1999, nr 47, s. 5
Uroczyste obchody Dnia Muzyka.

535. (apis): Ludowo, młodzieżowo, kolorowo... : bodzentyńskiej straży brakuje tylko pięć lat do pełnej „setki”. - Il. // *Gaz. Staropol.* - 1999, nr 1, s. 11

536. aw: Żywa lekcja historii. - Il. // *Gaz. Starach.* - 1999, nr 39, s. 7
Uroczyste obchody 60 rocznicy wybuchu II wojny światowej.

537. BEZPIECZNA Kielecczyzna : program przeciwdziałania przestępczości i patologiom społecznym w Mieście i Powiecie Kielce w latach 1999-2004. - Kielce, 1999. - S. 49-51 : Miasto i Gmina Bodzentyn

538. BIWAK w Bodzentynie. - Il. // *Tyg. Starach.* - 1999, nr 6, s. 14
Harcerski biwak w SP.

539. BŁAWAT Sylwia: Dwa gimnazja // *Echo Dnia.* - 1999, nr 33, s. 9

540. BODZENTYN zaprasza // *Gaz. Suchedn.* - 1999, nr 79 [sierpień], s. 12
Program obchodów XVI Dni Bodzentyna (28-29 sierpnia 1999 r.).

541. CEDRO Teodora. Moja matura w Bodzentynie // W: Powroty do małych ojczyzn : wspomnienia Grupy Literackiej Uniwersytetu

WBP Kielce

Trzeciego Wieku w Kielcach / red. nauk. Mieczysław Adamczyk, Andrzej Jopkiewicz. - Kielce, 1999. - S. 22-25
Wspomnienia dot. nauki w Liceum Pedagogicznym w Bodzentynie.

542. CUCH J.: Odnowiony fronton [...]. - Il. // *Echo Dnia* (Wyd. Kiel.). - 1999, nr 208, s. 11
LO im. J. Szermentowskiego.

543. (dan): Do szkoły po nowemu // *Sł. Ludu.* - 1999, nr 63, s. 10
Gimnazja w Bodzentynie i Wzdole Rządowym.

544. (dan): Półwiecze zielono-czarno-żółtych // *Sł. Ludu.* - 1999, nr 27, s. 10
Ludowy Klub Sportowy „Łysica".

545. DNI pełne atrakcji // *Sł. Ludu.* - 1999, nr 197, s. 10
Zapowiedź XVI Dni Bodzentyna.

546. (gk): Bodzentyn świętował. - Il. // *Sł. Ludu.* - 1999, nr 201, s. 3
XVI Dni Bodzentyna.

547. (i): Ziemniaczane zagłębie. - Il. // *Gaz. Starach.* - 1999, nr 52, s. 7
Spotkanie członków Łysogórskiego Stowarzyszenia Producentów Rolnych, dot. uprawy ziemniaków.

548. JAK: 136 [Sto trzydziesta szósta] rocznica Powstania Styczniowego // *Gaz. Kielcach.* - 1999, nr 18, s. 2 [dod. do *Gaz. Wybor.* Wyd. 1 1999 nr 18]
Obchody w Bodzentynie.

549. (jar): Szlakiem Langiewicza : Suchedniów - Bodzentyn - Wąchock. - Il. // *Tyg. Starach.* - 1999, nr 4, s. 16
Obchody 136 rocznicy wybuchu powstania styczniowego.

550. JASTRZĘBSKI Cezary: Świętokrzyskie od A - Z // *Sł. Ludu.* - 1999, nr 68, s. 5
Krótka wzmianka o Bodzentynie i Świętej Katarzynie.

551. KITA Jacenty: Historia sportu w Bodzentynie : wokół 50-lecia LZS „Łysica". Cz. 3. - Il. // *Tyg. Starach.* - 1999, nr 1, s. 14
Na podstawie książki Wita Bryły pt. „Z dziejów LZS „Łysica" Bodzentyn 1948-1998".

WBP Kielce

552. KITA Jacenty: Historia sportu w Bodzentynie : wokół 50-lecia LZS „Łysica”. Cz. 5 // *Tyg. Starach.* - 1999, nr 2, s. 14

553. KITA Jacenty: Zdewastowany cmentarz. - Il. // *Gaz. Staropol.* - 1999, nr 2, s. 13
Cmentarz żydowski i krótka historia Żydów.

554. (kk): Złote riki, tiki, tak. - Il. // *Sł. Ludu.* - 1999, nr 221, s. 10
Medale za długie pożycie małżeńskie.

555. KONAT Elżbieta: Sukcesy i zmartwienia / rozm. przepr. Marlena Majchrzyk. - Il. // *Tyg. Starach.* - 1999, nr 18, s. 12
Rozmowa z dyr. Zespołu Szkół w Bodzentynie.

556. KOTLIŃSKI Jerzy. Oddział partyzancki Gór Świętokrzyskich „Barabasze” - „Wybranieccy” i I kompania „Wybraniecka” I Batalionu 4. Pułku Piechoty Legionów AK. - Kielce, 1999. - S. 169-171 : W Bodzentynie
Szpitalik partyzancki.

557. KRAWCZYŃSKI Świętosław. Z raptularza. - Kielce, 1999. - S. 66-70 : Za krew Bodzentyna
Relacja świadków egzekucji dokonanej w Bodzentynie 1 czerwca 1943 r. przez zmotoryzowany pluton żandarmerii polowej pod dowództwem Alberta Szustera ; także wiersz o tym wydarzeniu.

558. MAJ E.: Promują przez książki. - Il. // *Tyg. Starach.* - 1999, nr 3, s. 15
Książki promujące miasto i gminę Bodzentyn.

559. MAJ Edward: Medale, odznaczenia, wyróżnienia : Łysica dziękuje... - Il. // *Tyg. Starach.* - 1999, nr 2, s. 19
Odznaczenia dla działaczy Ludowego Klubu Sportowego „Łysica” z okazji 50 rocznicy działalności klubu.

560. MAJCHRZYK Marlena: Kielecka wystawa plastyczna. - Il. // *Tyg. Starach.* - 1999, nr 20, s. 12
Wernisaż prac uczniów kółka plastycznego, działającego przy LO im. J. Szermentowskiego w Bodzentynie.

561. MAJCHRZYK Marlena: Towarzystwo Przyjaciół Bodzentyna . - Il. // *Tyg. Starach.* - 1999, nr 15, s. 13
Historia towarzystwa.

WBP Kielce

562. MAJCHRZYK Marlena: W hołdzie bohaterom. - Il. // *Tyg. Starach.* - 1999, nr 38, s. 13
Uroczyste obchody 60-tej rocznicy napaści Niemiec na Polskę.

563. MAR: Ołtarz jak nowy // *Gaz. Kielcach.* - 1999, nr 107, s. 2 [dod. do *Gaz. Wybor.* Wyd. 1 1999 nr 107]
Odnowienie ołtarza głównego w kościele św. Stanisława.

564. Nat: 50 000 [Pięćdziesiąt tysięcy] książek : Bodzentyn // *Tyg. Starach.* - 1999, nr 14, s. 7
Historia biblioteki.

565. Nat: Szlakami Walk i Męczeństwa Wsi Polskiej. - Il. // *Tyg. Starach.* - 1999, nr 31, s. 7
Ogólnopolski Wyścig Kolarski MASTERS, który odbył sie pod hasłem „Szlakami Walk i Męczeństwa Wsi Polskiej".

566. (Nat): Dożywianie, zasiłki, bezrobocie. - Il. // *Tyg. Starach.* - 1999, nr 12, s. 13
Wydatki na świadczenia społeczne z Miejsko-Gminnego Ośrodka Pomocy Społecznej.

567. (Nat): 90-lecie [Dziewięćdziesięciolecie] OSP [Ochotniczej Straży Pożarnej] w Bodzentynie. - Il. // *Tyg. Starach.* - 1999, nr 36, s. 12

568. (Nat): Komputery w MGOPS [Miejsko-Gminnym Ośrodku Pomocy Społecznej] : Bodzentyn // *Tyg. Starach.* - 1999, nr 13, s. 7

569. (Nat): Kulturalna niedziela. - Il. // *Tyg. Starach.* - 1999, nr 7, s. 13
III Gminny Przegląd Zespołów Kolędniczych i Jasełkowych Bodzentyn 1999.

570. (Nat): Nowa sieć szkół : Bodzentyn. - (Reforma oświaty w gminach) // *Tyg. Starach.* - 1999, nr 9, s. 7

571. (Nat): Ołtarz po renowacji. - Il. // *Tyg. Starach.* - 1999, nr 18, s. 7
Odnowienie ołtarza głównego w kościele parafialnym p.w. św. Stanisława oraz jego odsłonięcie (dn. 8 maja 1999 r.).

572. (Nat): Pamięci pomordowanych. - Il. // *Tyg. Starach.* - 1999, nr 23, s. 5

WBP Kielce

Uroczyste obchody rocznicy pacyfikacji Bodzentyna.

573. (Nat): Pół roku w GOPS-ie [Gminnym Ośrodku Pomocy Społecznej]. - Il. // *Tyg. Starach.* - 1999, nr 33, s. 12
Budżet Gminnego Ośrodka Pomocy Społecznej.

574. (Nat): Prace na cmentarzu żołnierzy niemieckich. - Il. // *Tyg. Starach.* - 1999, nr 30, s. 12
Prace renowacyjne ne cmentarzu żołnierzy niemieckich z czasów I wojny światowej.

575. (Nat): XVI [Szesnaste] Dni Bodzentyna // *Tyg. Starach.* - 1999, nr 34, s. 13
28-29.08.1999 r.

576. (Nat): XVI [Szesnaste] Dni Bodzentyna. - Il. // *Tyg. Starach.* - 1999, nr 35, s. 12

577. (Nat): Wspólne pięćdziesiąt lat. - Il. // *Tyg. Starach.* - 1999, nr 39, s. 13
Uroczystość wręczenia medali parom małżeńskim w 50 rocznicę pożycia małżeńskiego.

578. (Nat): Z prac Zarządu Miasta. - Il. // *Tyg. Starach.* - 1999, nr 31, s. 12
Kalendarium prac Zarządu Miasta w lipcu 1999 r.

579. (Nat): Związek Gmin Gór Świętokrzyskich // *Tyg. Starach.* - 1999, nr 15, s. 7
Zgromadzenie Związku Gmin Gór Świętokrzyskich, które odbyło się 14 kwietnia 1999 r.

580. PEK: Muzeum w Bodzentynie // *Gaz. Starach.* - 1999, nr 37, s. 7
Propozycja przeniesienia Muzeum Przyrodniczego ze Świętego Krzyża do Bodzentyna.

581. PILICH Maria, PILICH Przemysław. Polska : ilustrowany przewodnik. - Warszawa, 1999. - S. 722-723 : Bodzentyn

582. RACHTAN Stefan: Bractwo Św. Anny. - (Na szlakach bodzentyńskich historii) // *Tyg. Starach.* - 1999, nr 8, s. 13
Historia cechów i bractw rzemieślniczych w Bodzentynie.

WBP Kielce

583. RYNKOWSKA Barbara: Przybywa bezrobotnych // *Sł. Ludu.* - 1999, nr 232, s. 10

584. (saba): Ale jej w Bodzentynie mało // *Echo Dnia.* - 1999, nr 10, s. 11
Dot. zatrudnienia.

585. SAMBORSKI Zygmunt: Krzewił folklor świętokrzyski. - Il. // *Gaz. Starach.* - 1999, nr 5, s. 6
Andrzej Telka, twórca i kierownik Regionalnego Zespołu Artystycznego „Przepióreczka".

586. SARNAT Katarzyna: Studniówka przy świecach / wypow. M. Rachtan // *Sł. Ludu.* - 1999, nr 15, s. 10
W LO.

587. STANASZEK Bogdan. Duchowieństwo diecezji sandomierskiej w latach 1918-1939 / Katolicki Uniwersytet Lubelski. Instytut historii Kościoła. - Lublin : Redakcja Wydawnictw KUL, 1999. - 606 s. : faks., fot., 1 mapa, portr. - (Kościół w Dziejach Państw i Społeczeństw)
W tekście wzmianki o Bodzentynie.

588. (tam): Na zamczysku w Bodzentynie // *Sł. Ludu.* - 1999, nr 200, s. 2
Zpowiedź XVI Dni Bodzentyna.

589. (wis): Dostojni jubilaci // *Gaz. Starach.* - 1999, nr 40, s. 7
Uroczystość wręczenia medali „Za długoletnie pożycie małżeńskie" parom z 50-letnim stażem.

590. WOŁCZYK Artemiusz: Regionalista i historyk / rozm. przepr. Marlena Majchrzyk. - Il. // *Tyg. Starach.* - 1999, nr 26, s. 12
Rozmowa z Artemiuszem Wołczykiem, regionalistą z Bodzentyna.

2000

591. A.J.: W nowej bibliotece. - Il. // *Tyg. Starach.* - 2000, nr 14, s. 13
Miejsko-Gminna Biblioteka Publiczna w nowym lokalu.

592. (and): Bodzentyńskie święto : dwudniowa zabawa do białego rana // *Sł. Ludu.* - 2000, nr 152, s. 10

WBP Kielce

Obchody XVII Dni Bodzentyna.

593. (and): Zabawa w ruinach : XVII [siedemnaste] Dni Bodzentyna // *Sł. Ludu.* - 2000, nr 151, s. 8
Program obchodów.

594. CUCH Kazimierz: Gorąca sesja w Bodzentynie : awantura o wynagradzanie i zwolnienia nauczycieli. - Il. // *Echo Dnia* (Kiel.). - 2000, nr 218, s. 11

595. CUCH Kazimierz: „Pośredniak" w Bodzentynie : od razu więcej bezrobotnych. - (Praca). - Il. // *Echo Dnia* (Kiel.). - 2000, nr 283, s. 7
Filia Powiatowego Urzędu Pracy Pracy w Kielcach, uruchomiona w Bodzentynie.

596. (Cuk): Dorobek strażników bez fanfar : bodzentyńska Straż Miejska obchodziła jubileusz / ocenia Stanisław Paździerz // *Echo Dnia* (Kiel.). - 2000, nr 248, s. 11

597. (Cuk): Dużo na biblioteki : Bodzentyn tyle daje. - Il. // *Echo Dnia* (Kiel.). - 2000, nr 236, s. 11
Miejsko-Gminna Biblioteka Publiczna.

598. (Cuk): Młodzi Niemcy w Starachowicach. - Il. // *Echo Dnia* (Świętokrz.). - 2000, nr 91, s. 13
Porządkowanie cmentarza w Bodzentynie.

599. (Cuk): Szacunek dla przeszłości : bodzentyński cmentarz żołnierzy kilku narodowości nagrodzony przez Bundestag // *Echo Dnia* (Kiel.). - 2000, nr 58, s. 9
Cmentarz wojenny z okresu I wojny światowej.

600. (Cuk): Tani związek / mówi Marek Krak // *Echo Dnia* (Kiel.). - 2000, nr 283, s. 9
Związek Gmin Gór Świętokrzyskich z siedzibą w Bodzentynie.

601. (Cuk): Za ciasne targowisko : w Bodzentynie trudno jest handlować. - Il. // *Echo Dnia* (Kiel.). - 2000, nr 184, s. 9

602. FORUM Regionalistów Świętokrzyskich : materiały I i II Sejmiku Wojewódzkiego Regionalnych Towarzystw Kultury w Kielcach

WBP Kielce

oraz informator o towarzystwach regionalnych województwa świętokrzyskiego / pod red. Jana Jadacha i Macieja A. Zarębskiego. - Kielce ; Staszów, 2000. - S. 64-65 : Bodzentyn
O Towarzystwie Przyjaciół Bodzentyna.

603. GMINY województwa świętokrzyskiego / tekst Joanna Marcińczyk. - Bydgoszcz, 2000. - S. 9 : Bodzentyn

604. INFORMATOR powiatu kieleckiego. - Kielce, [2000]. - S. 10-11 : Miasto i Gmina Bodzentyn

605. KRAK Stanisław Marek, RACHTAN Stefan: Udane Dni Bodzentyna // *Sł. Ludu.* - 2000, nr 154, s. 8
Podziękowanie dla Urzędu Marszałkowskiego oraz dla sponsorów za pomoc w organizacji Dni Bodzentyna.

606. (m): Pół wieku jak jeden dzień // *Sł. Ludu.* - 2000, nr 170, s. 10
Jubileusz 50-lecia pożycia małżeńskiego.

607. (MAF): Napisał prawdę // *Echo Dnia* (Kiel.). - 2000, nr 196, s. 2
Lustracja Mariana Rembelskiego z Bodzentyna, kandydata na prezydenta RP.

608. (MAG): Koń prawdziwy - pieniądz nie : płacili falsyfikatami na targu w Bodzentynie // *Sł. Ludu.* - 2000, nr 280, s. 7

609. MIROWSKI Roman. Świętokrzyski album. Cz. 1. - Kielce, 2000. - S. 16-17 : Bodzentyn : zamek

610. MIROWSKI Roman. Świętokrzyski album. Cz. 2. - Kielce, 2000. - S. 20 : Bodzentyn : kościół parafialny

611. (MPB): Dla ratowania życia : przeszkoleni i wyposażeni w nowy sprzęt ochotnicy ruszą w drogi / powiedział Wiesław Woszczyna. - Il. // *Echo Dnia* (Kiel.).- 2000, nr 292, s. 2
Nowy sprzęt dla strażaków.

612. NAUCZYCIEL zrezygnował z kandydowania // *Echo Dnia* (Kiel.). - 2000, nr 198, s. 2
Rezygnacja Mariana Romualda Rembelskiego z Bodzentyna z udziału w wyborach prezydenckich.

WBP Kielce

613. PASZKOWSKI Michał. Góry Świętokrzyskie : przewodnik. - Kielce, 2000. - S. 27-29 : Bodzentyn

614. RACHTAN Stefan: Towarzystwo Przyjaciół Bodzentyna. - (Prezentacja Towarzystw) // *Goniec Świętokrz.* - 2000, nr 2-3, s. 2

615. RYŃ Beata: Opowieści fryzjera : strzyże włosy już grubo ponad pół wieku, włosy na głowie zachował bo myje je tylko mydłem . - Il. // *Sł. Ludu.* - 2000, nr 281, s. 7
Józef Kazubiński, fryzjer z Bodzentyna.

616. (S): Odszedł Artemiusz Wołczyk // *Tyg. Starach.* - 2000, nr 49, s. 6

617. SAMBORSKI Zygmunt: Tułaczy los Starachowiczanina. - Il. // *Gaz. Starach.* - 2000, nr 35, s. 8
Wojenne i obecne losy Stanisława Chmielewskiego, ur. w Bodzentynie mieszkańca Starachowic.

618. SKIBA Miłosz: Miasto biskupa : spacerkiem po Bodzentynie. - (Wycieczka na weekend). - Il. // *Gaz. w Kielcach.* - 2000, nr 258, s. 4 [dod. do *Gaz. Wybor.* Wyd. 1 2000 nr 257]
Krótka historia miejscowości i omówienie zabytków.

619. SŁOWNIK geograficzno-krajoznawczy Polski / [red. prowadzący Iwona Swenson ; aut. Zofia Aleksandrowicz et al. ; oprac. red. Elżbieta Bajkiewicz-Grabowska et al.]. - Wyd. 4 uzup. - Warszawa, 2000. - S. 45-46 : Bodzentyn

620. WIŚNIEWSKI Jan. Dekanat opatowski / opisał Jan Wiśniewski. - Kielce : „Jedność”, 2000. - 572, [3] s., [1] k. tabl.
Z treści: s. 19-29 : Bodzentyn : il. ; s. 29-32 : Kościół Św. Ducha w Bodzentynie : il. ; s. 33 : Kartka z przeszłości Bodzentyna ; s. 539-548 : Przywileje Bodzentyńskie ; s. 548-549 : Proboszczowie Bodzentyńscy

621. WOJEWÓDZTWO Świętokrzyskie u progu trzeciego tysiąclecia / zdjęcia Paweł Pierściński ; [wstęp i komentarz do zdjęć Marzena Kwietniewska-Talarczyk]. - Kraków : „Norpol”, 2000. - 133, [2] s. : fot. kolor. - (U Progu Trzeciego Tysiąclecia)
Z treści: s. 94 : Ruiny zamku w Bodzentynie : [fot] ; s. 108 : Bodzentyn - drewniana zagroda mieszczańska : [fot].

WBP Kielce

622. ZIEMIA Świętokrzyska : informator samorządowy / [zespół red. Eugeniusz Kaczmarczyk i in.]. - Warszawa, 2000. - S. 43 : Miasto i gmina Bodzentyn

BODZENTYN W LITERATURZE PIĘKNEJ

1983

623. MIERNIK Ryszard: Rebeka : Ewie Demarczyk : [w.] // *Sł. Ludu. Mag.* - 1983, nr 1231, s. 4
Wiersz dot. Bodzentyna.

1986

624. KIESZEK Zbigniew: Ruiny Bodzentyna : [w.] // *Sł. Ludu. Mag.* - 1986, nr 1403, s. 8

1988

625. BODZENTYŃSKIE talary // W: Legendy Świętokrzyskie / zebr. i oprac. Jerzy Stankiewicz. - Kraków, 1988. - S. 120

1991

626. BIELA Józef: Bodzentyn : [w.] // *Kielce.* - 1991, nr 3, s. 61

1993

627. CEDRO-BISKUPOWA Maria: Sprzedoz nowozów : [w.] // *Kielce.* - 1993, nr 7, s. 100-101
Wymienione w tekście wiersza: Dąbrowa, Podgórze, Wilków, Wzdół.

1994

628. FIRKOWSKA Leokadia. Legendy świętokrzyskie. - Staszów : Staszowskie Towarzystwo Kulturalne, 1994. - 61, [3] s. : rys.
Z treści: s. 7-9 : Duch bodzentyńskiego zamku ; s. 15-16 : Bodzentyńskie lochy ; s. 17-18 : Przygoda pod Psarską Górą ; s. 26-28 : O biskupie Krasińskim i zaczarowanym zwierciadle mistrza Twardowskiego ; s. 33-35 : Legenda o tajemniczych dzwonach ; s. 37 : O pobożnym chłopie ; s. 37 : Zaczarowana czapka ;

WBP Kielce

s. 41-42 : Diabelskie spotkania ; s. 46-47 : Skarby powstańców ; s. 50-51 : Pustelnik ; s. 54-55 : Legenda o powstaniu Doliny Bodzentyńskiej.

1995

629. FIRKOWSKA Leokadia. Legendy świętokrzyskie. - Wyd. 2. - Kielce : Oficyna Wydawnicza „Signum", 1995. - 136, [2] s. : rys.
Z treści: s. 9 : Pieśń o Bodzentynie (wiersz) ; s. 14-16 : Duch bodzentyńskiego zamku ; s. 17-19 : O biskupie Krasińskim i zaczarowanym zwierciadle mistrza Twardowskiego ; s. 20-22 : Legenda o tajemniczych dzwonach ; s. 23-24 : Legenda o powstaniu Doliny Bodzentyńskiej

1997

630. DUCH bodzentyńskiego zamku // *Jedle.* - 1997, nr 8, s. 56-57
Legenda.

631. KIESZEK Zbigniew: Ruiny Bodzentyna : [w.] // *Jedle.* - 1997, nr 8, s. 5

1998

632. BIELA Józef. Bodzentyn [w.] // W: Ziemia uroczna : antologia wierszy o Ziemi Kieleckiej / [oprac. Elżbieta Stec]. - Kielce, 1998. - S. 149

633. BUBEL Jarosław: Noworocznie // *Gaz. Starach.* - 1998, nr 1, s. 14
Fraszka dot. Bodzentyna pt. „Markowi z Bodzentyna".

634. CIESZKOWSKI Stefan. Bodzentyn [w.] // W: Ziemia uroczna : antologia wierszy o Ziemi Kieleckiej / [oprac. Elżbieta Stec]. - Kielce, 1998. - S. 150

635. CIESZKOWSKI Stefan. Miejska Góra [w.] // W: Ziemia uroczna : antologia wierszy o Ziemi Kieleckiej / [oprac. Elżbieta Stec]. - Kielce, 1998. - S. 53
Miejska Góra w Bodzentynie.

636. KIESZEK Zbigniew. Ruiny Bodzentyna [w.] // W: Ziemia uroczna : antologia wierszy o Ziemi Kieleckiej / [oprac. Elżbieta Stec]. - Kielce, 1998. - S. 151

WBP Kielce

637. MAĆKOWSKA Henryka. Pejzaż [w.] // W: Ziemia uroczna : antologia wierszy o Ziemi Kieleckiej / [oprac. Elżbieta Stec]. - Kielce, 1998. - S. 24

1999

KRAWCZYŃSKI Ś. : Z raptularza = poz. 557

638. ROGALA Stanisław. W mieście Bodzanty [w.] // W: Obłaskawianie nieba. - Warszawa, 1999. - S. 23

2000

639. FIJAŁKOWSKI Jerzy. Opowieści z Gór Świętokrzyskich. Cz. 7. - Staszów, 2000. - S. 5-19 : Wróćmy pod Łysicę
Dot. również Św. Katarzyny i Łysicy.

B O D Z E N T Y N, G M I N A

1887

640. POKRZYWIANKA // W: Słownik geograficzny Królestwa Polskiego i innych krajów słowiańskich. T. 8 / pod red. Bronisława Chlebowskiego, Władysława Walewskiego ; według planu Filipa Sulimierskiego. - Warszawa, 1887. - S. 546
Inna nazwa rzeki - Pokrzywnica - opisana na s. 546 pod poz. 1, wspomniane miejscowości Św. Katarzyna i Wola Szczygiełkowa.

1888

641. J. Bliz. Psarka // W: Słownik geograficzny Królestwa Polskiego i innych krajów słowiańskich. T. 9 / pod red. Bronisława Chlebowskiego, Władysława Walewskiego ; według planu Filipa Sulimierskiego. - Warszawa, 1888. - S. 244

WBP Kielce

1923

642. DYBCZYŃSKI Tadeusz. Ilustrowany przewodnik po Łysogórach. - Warszawa : Polskie Towarzystwo Krajoznawcze, 1923. - 228, [10] s. : il., mapy. - Bibliogr.

Wzmianki o górach: Stawiana (Psarska) i Miejska (zw. Bożęcką lub Bodzentyńską), o dolinach rzek: Czarnej, Pokrzywianki i Psarki a także o Dolinie Wilkowskiej oraz sołectwach w gm. Bodzentyn: Dąbrowa, Leśna, Siekierno, Sieradowice, Śniadka, Wilków, Wola Szczygiełkowa, Wzdół.

1925

643. INGLOT Stefan. Stan i rozmieszczenie uposażenia biskupstwa krakowskiego w połowie XV wieku. Próba odtworzenia zaginionej części Liber beneficiorum Długosza z mapą. - Lwów, 1925. - S. 45-47 : Klucz Bodzentyński

1936

644. SPRAWOZDANIE z działalności PW na terenie gminy Bodzentyn // *Gaz. Kiel.* - 1936, nr 9

Przysposobienie Wojskowe.

1976

645. MATUSAK Piotr. Ruch oporu na ziemi opatowsko-sandomierskiej w latach 1939-1945. - Warszawa : Wydaw. Ministerstwa Obrony Narodowej, 1976. - 614, [1] s. - (Wojna Wyzwoleńcza Narodu Polskiego)

W tekście wzmianki o Bodzentynie, Siekiernie, Śniadce i Woli Szczygiełkowej.

1977

646. GRZYWNA Józef. Oświata i kultura w powiecie kieleckim w latach 1918-1939 / Wyższa Szkoła Pedagogiczna w Kielcach. - Kielce : WSP, 1977. - 216, [1] s. : il., tab. - Bibliogr. s. 201-210

W tekście liczne wzmianki o Bodzentynie oraz inform. o Psarach, Sieradowicach, Śniadce, Św. Katarzynie i Wzdole Rządowym.

647. MŁUDZIK Mieczysław. Borem - lasem : wspomnienia dowódcy Oddziału Partyzanckiego BCh - LSB. - Warszawa : Ludowa Spółdzielnia Wydawnicza, 1977. - 481, [3] s. : il.

WBP Kielce

W tekście wzmianki o Bodzentynie, Celinach, Psarach, Siekiernie, Śniadce, Woli Szczygiełkowej i Wzdole.

1979

648. PILICH Maria, PILICH Przemysław. Ziemia Kielecka : panorama turystyczna / Maria i Przemysław Pilichowie. - Warszawa : Krajowa Agencja Wydawnicza, 1979. - 230, [1] s., [8] s. il. : mapa

Z treści: s. 107-109 : Pacyfikacje hitlerowskie wokół Łysogór ; s. 121-124 : Łysogóry ; s. 175-177 : Twórcy ludowi ; s. 177-180 : Twórczość literacka regionu ; s. 209-213 : Żeromski

W pierwszym fragmencie wzmianki o Św. Katarzynie, Woli Szczygiełkowej, Dąbrowie Dolnej i Górnej, Bodzentynie ; w drugim o Łysicy, Św. Katarzynie, Dolinie Wilkowskiej, górach: Psarskiej i Miejskiej, rezerwacie „Czarny Las", Woli Szczygiełkowej; w trzecim wymienieni twórcy ludowi zw. z gm. Bodzentyn ; w czwartym fragmencie wzmianki o poetkach ludowych z Wilkowa ; w piątym wymienione Owczary z „Syzyfowych prac" S. Żeromskiego (czyli Psary), Wilków i Św. Katarzyna.

649. WACHOWICZ Barbara. Ciebie jedną kocham. - Warszawa : „Iskry", 1979. - 355, [5] s., [16] k. tabl. : il., portr.

Liczne wzmianki o miejscowościach leżących na terenie gminy.

1980

650. FIJAŁKOWSKI Jerzy: Rapsod świętokrzyski. - (W widłach Wisły i Pilicy) // *Sł. Ludu. Mag.* - 1980, nr 1104, s. 4

Dot. rodziny Dzióbów z uroczyska Lipina k. Bodzentyna, którzy pomagali jeńcom radzieckim i Żydom w czasie wojny.

1981

651. MIZERSKI Włodzimierz: Structural Analysis of the Devonian Exposures within the Middle Part of the Bodzentyn Syncline in the Holy Cross Mts. - Streszcz. w jęz. pol. - Il. - Bibliogr. // *Acta Geol. Pol.* - Vol. 31 (1981), nr 3-4, s. 251-263

Analiza strukturalna utworów dewońskich w synklinie bodzentyńskiej.

652. MIZERSKI Włodzimierz: Uwagi o tektonice centralnej części synkliny bodzentyńskiej. - Rés., Summ. - Bibliogr. // *Prz. Geol.* - R. 29, nr 7 (1981), s. 355-361

WBP Kielce

1982

653. KWAPISZ Krystyna. Stan i perspektywy rozwoju kadry nauczycielskiej szkolnictwa podstawowego w gm.: Bieliny, Bodzentyn, Masłów w latach 1945-1975. 1982, 140 s., 70 tab., 13 wykr. , bibliogr.

Praca magisterska (1982). Wyższa Szkoła Pedagogiczna im. Jana Kochanowskiego w Kielcach. Wydział Pedagogiczny. Wychowanie Przedszkolne. Promotor: dr Władysław Szlufik.

1983

654. KONARSKA Jolanta. Kierunki użytkowania ziemi oraz intensywność produkcji rolniczej w gminie Bodzentyn. 1983, 49 s., bibliogr.

Praca magisterska (1983). Wyższa Szkoła Pedagogiczna im. Jana Kochanowskiego w Kielcach. Wydział Matematyczno-Przyrodniczy. Geografia. Promotor: doc. dr hab. Marian Koziej.

655. WRÓBLEWSKI Tymoteusz: Mineralizacja siarczkowa skał dewonu środkowej i wschodniej części synkliny bodzentyńskiej Gór Świętokrzyskich : [streszcz. ref.] // *Kwart. Geol*. - T. 27 (1983), nr 4, s. 881-883

1984

656. BASA Michał. Opowiadania partyzanta : wspomnienia żołnierza AK i BCh. - Warszawa : Ludowa Spółdzielnia Wydawnicza, 1984. - 391, [1] s., [16] s. tabl. : il., mapa

Pamiętnik-opowieść podoficera oddziału „Ponurego". W tekście wzmianki o Bodzentynie, Psarach, Siekiernie, Śniadce, Woli Szczygiełkowej i Wykusie - akcje partyzantów i pacyfikacja gm. Bodzentyn.

657. STUDENCKA Jolanta: Ramienionogi najwyższego emsu i dewonu środkowego synkliny bodzentyńskiej : [streszcz. ref.] // *Kwart. Geol*. - T. 28 (1984), nr 2, s. 456

1985

658. BISKUP Ryszard: Widok na gminne instancje // *Sł. Ludu.* - 1985, nr 66, s. 3

PZPR m.in. w gm. Bodzentyn.

WBP Kielce

659. NASZA przyroda / [red. zespół Stanisław Drewniak et al.]. - T. 2 : Województwa kieleckie, radomskie, tarnobrzeskie / Jerzy Čmak, Marek Stachurski, Marek Tomków. - Warszawa, 1985. - S. 117 : Kamień Michniowski

Rezerwat leśny.

1986

660. JANKOWSKI Andrzej. Pacyfikacje i terror na wsi w Kieleckiem 1939-1945. - Kielce : [b. w.], 1986. - 20, [12] s.

Z treści: s. 5 zał. : Wzdół Rządowy ; s. 6 zał. : Dąbrowa Górna i Dolna ; s. 6 zał. : Wola Szczygiełkowa ; s. 7 zał.: Bodzentyn

Wykaz pacyfikacji i akcji eksterminacyjnych.

661. MALEC Jan: Konodonty i małżoraczki z formacji grzegorzowickiej synkliny bodzentyńskiej Gór Świętokrzyskich : [streszcz. ref.] // *Kwart. Geol*. - T. 30 (1986), nr 1, s. 143-144

1987

662. MIJAS Stanisław. W krainie Żeromskiego. - Kielce, 1987. - S. 117-122 : Okolice Puszczy : il.

W tekście wzmianki o Św. Katarzynie, Łysicy, Bodzentynie i Sieradowicach.

663. WACHOWICZ Barbara. Ciebie jedną kocham. - Warszawa : Wydawnictwa Radia i Telewizji, 1987. - 400 s., [64] s. tabl. : faks., fot., portr.

W tekście liczne wzmianki o miejscowościach leżących na terenie gminy.

1988

664. GĄTKIEWICZ Cezary: Najpiękniejsza Panorama Gminy Bodzentyn. - Il. // *Sł. Ludu. Mag. Środ.* - 1988, nr 150, s. 11

1990

665. MOCHOŃ Andrzej: Wstępne badania nad składem chemicznym wód opadowych okolic Bodzentyna (północna część Gór Świętokrzyskich). - Il. // *Rocz. Świętokrz.* - T. 17 (1990), s. 191-193

WBP Kielce

666. PARKI krajobrazowe Gór Świętokrzyskich : ogólna charakterystyka i aktualne kierunki działalności ochronnej. - Kielce, 1990. - S. 22-32 : Sieradowicki Park Krajobrazowy

W tekście informacja o rezerwatach leśnych : „Kamień Michniowski", „Góra Sieradowska", rezerwacie wodnym i bagienno-leśnym „Burzący Stok" a także o rzekach: Psarka, Sieradowianka i Pokrzywianka.

1991

667. DANIEL Jerzy: Wszystkie plagi codzienności // *Sł. Ludu. Mag.* - 1991, nr 1684, [wkładka] s. 10

668. KOZIEJ Marian, KOZIEJ Justyna, JANUSZKO Kazimierz: Rolnictwo a ochrona środowiska przyrodniczego w strefie ochronnej Świętokrzyskiego Parku Narodowego. - Summ. - Il. // *Stud. Kiel.* - 1991, nr 2, s. 41-56

Częściowo dot. gminy Bodzentyn, liczne wzmianki o miejscowościach leżących w obrębie gminy.

1992

669. CHARAKTERYSTYKA stanu środowiska przyrodniczego oraz aktualne kierunki działalności ochronnej na terenach Sieradowickiego Parku Krajobrazowego i jego strefy ochronnej w gminie Bodzentyn / Zarząd Świętokrzyskich i Nadnidziańskich Parków Krajobrazowych. - Kielce : ZŚiNPK, 1992. - 43, [10] s. : mapy

670. GARUS Ryszard, REMBALSKI Andrzej. Góry Świętokrzyskie : szlak oznaczony im(ienia) Edwarda Wołoszyna : Wąchock - Bodzentyn - Święta Katarzyna - Cedzyna. - Kielce, 1992. - S. 8: Sieradowicki Park Krajobrazowy

671. JÓŹWIAK Marek: Zagrożenie erozją wodną powierzchniową w Sieradowickim Parku Krajobrazowym. - Summ. // *Rocz. Świętokrz.* - T. 19 (1992), s. 53-63

672. MOCHOŃ Andrzej. Chemizm wód powierzchniowych jako źródło informacji o chemiźmie wód gruntowych na przykładzie Psarki i Świśliny w Górach Świętokrzyskich // W: Wybrane zagadnienia gospodarki wodnej w systemie zlewni województwa kieleckiego. - Kielce, 1992. - S. 125-136

WBP Kielce

673. MOCHOŃ Andrzej. Hydrogeologia Niecki Bodzentyńskiej // W: Wybrane zagadnienia gospodarki wodnej w systemie zlewni województwa kieleckiego / Kieleckie Towarzystwo Naukowe Wydział Ochrony Środowiska Urzędu Wojewódzkiego. - Kielce, 1992. - S. 93-112

Materiały z sesji hydrograficznej, która odbyła się w Kielcach dn. 23 października 1991 r.

1993

674. ADAMCZYK Robert: Sieradowicki Park Krajobrazowy // *Gaz. Starach.* - 1993, nr 9, s. 6

675. (ber): Komunalna pustka : Bodzentyn // *Sł. Ludu* (Wyd. Kiel.). - 1993, nr 221, s. 9

Bezrobocie i brak pieniędzy w gminie.

676. (cug): Gminne finanse : Bodzentyn // *Sł. Ludu* (Wyd. Kiel.). - 1993, nr 140, s. 15

Budżet gminy.

677. KUŚMIERSKA Anna, MAJECKA Zofia, KOŚCIAK Elżbieta. Przyrodnicza ścieżka dydaktyczna w Sieradowickim Parku Krajobrazowym i jego otulinie : Berezów - Michniów - Kamień Michniowski - Burzący Stok - Suchedniów / Zarząd Świętokrzyskich i Nadnidziańskich Parków Krajobrazowych w Kielcach. - Kielce : ZŚiNPK, 1993. - 20 s. : mapa

678. MIJAS Stanisław: Bodzentyn. - (Alfabet Gminno-Prowincjonalny). - Il. // *Gaz. Kiel.* - 1993, nr 216, s. 6

679. MITYK Jan. Tereny rekreacyjne w rejonie Kielc / Wyższa Szkoła Pedagogiczna im. Jana Kochanowskiego. - Kielce : WSP, 1993. - 218 s., [14] k. tabl. złoż. : mapy

Z treści: s. 95-102 : Mikroregion łysogórski ; s. 158-162 : Mikroregion Klonowski.

W tekście wzmianki o Bodzentynie, Św. Katarzynie, Dolinie Wilkowskiej, Psarach z przysiółkami : Kąty, Podłazy, Stara Wieś).

680. PARKI Krajobrazowe Gór Świętokrzyskich : informator przyrodniczo-krajoznawczy / tekst Elżbieta Kościak, Jolanta Zych ;

WBP Kielce

Zarząd Świętokrzyskich i Nadnidziańskich Parków Krajobrazowych. - Kielce, 1993. - S. 19-26 : Sieradowicki Park Krajobrazowy

W tekście informacja o rezerwatach przyrody : „Wykus”, „Kamień Michniowski”, o pomnikach przyrody w Siekiernie-Podmielowcu a także zabytkach kultury materialnej w Bodzentynie, Wzdole Rządowym i pomnikach walki i męczeństwa w Bodzentynie, Wzdole Rządowym oraz na Polanie „Wykus”.

681. WADEMECUM gminne // *Gaz. Starach.* - 1993, nr 6, s. 11

M.in. gm. Bodzentyn.

1994

682. NIEBUDEK Agata: Z kulturą po chamsku? // *Echo Dnia.* - 1994, nr 223, s. 5

1995

683. GRUSZCZYŃSKI Włodzimierz. Odwet-Jędrusie : próba monografii. - Staszów : Staszowskie Towarzystwo Kulturalne, 1995. - 270 s., [16] k. tabl. : faks., fot., mapy, nuty, portr. - (Biblioteka Staszowska ; 55)

W tekście wzmianki o miejscowościach znajdujących się w gm. Bodzentyn : Leśna, Siekierno, Sieradowice i Wola Szczygiełkowa.

684. KOWARSKA Anna: Stanisława z bykami błądzi po lesie // *Sztandar.* - 1995, nr 180, s. 5

Reportaż, którego akcja toczy się pomiędzy Św. Katarzyną a Bodzentynem.

685. KRAWCZYŃSKI Dionizy: Strzał zza węgła / wypow. Edward Jędrzejczyk. - Il. // *Sł. Ludu* (Wyd. Kiel.). - 1995, nr 105, s. 1

Zanieczyszczenie rzeki Psarki w Bodzentynie.

686. SOWA Ryszard. Sieradowicki Park Krajobrazowy / [aut. Ryszard Sowa] ; Zarząd Świętokrzyskich i Nadnidziańskich Parków Krajobrazowych w Kielcach. - Kielce : ZŚiNPK, 1995. - 57 s., [8] s. tabl. kolor. : fot., 2 mapy

Z treści : s. 25 : „Kamień Michniowski” ; s. 25-26 : „Wykus”; s. 28 : Siekierno-Podmielowiec ; s. 28-29 : Śniadka Druga ; s. 30 : Wzdół Kolonia ; s. 30 : Wzdół Rządowy ; s. 31 : [„Góra Sieradowska”] ; s. 33-34 : Bodzentyn ; s. 37 : Siekierno ; s. 37 : Sieradowice ; s. 39 : „Wykus” ; s. 39-40 : Wzdół Rządowy.

„Kamień Michniowski”, „Wykus”, „Góra Sieradowska” - leśne rezerwaty częściowe.

WBP Kielce

W trzecim, czwartym, piątym i szóstym fragmencie pomniki przyrody ; w ósmym, dziewiątym, dziesiątym i dwunastym fragmencie - zabytki.

1996

687. (big): Drogi odebrano // *Tyg. Starach.* - 1996, nr 48, s. 12
Spotkanie w Urzędzie Gminy w Bodzentynie, na którym dokonano odbioru dróg Wzdół Rządowy-Siekierno oraz Woli Szczygiełkowej.

688. JASTRZĘBSKI Cezary: Kamień Michniowski : kieleckie rezerwaty piękne i zagrożone. - Il. // *Sł. Ludu* (Wyd. Kiel. W1). - 1996, nr 278, dod. Zielony Stop, nr 41, s. 13

689. KUŚMIERSKA Anna, MAJECKA Zofia, KOŚCIAK Elżbieta. Przyrodniczo-historyczna ścieżka dydaktyczna w Sieradowickim Parku Krajobrazowym i jego otulinie : Berezów - Michniów - Kamień Michniowski - Burzący Stok - Suchedniów / Zarząd Świętokrzyskich i Nadnidziańskich Parków Krajobrazowych w Kielcach. - Wyd. 2 popr. - Kielce : ZŚiNPK, 1996. - 20 s. : mapa, rys.

690. (Mer): Tegoroczne inwestycje // *Tyg. Starach.* - 1996, nr 45, s. 13
Ocena wykonania inwestycji w gminie za 9 miesięcy 1996 r.

691. (Mer): Trucie w normie // *Tyg. Starach.* - 1996, nr 46, s. 12
Zanieczyszczenie środowiska w gminie.

692. NAJPIĘKNIEJSZA / oprac. Cezary Gątkiewicz. - Il. // *Gaz. Kiel.* - 1996, nr 43, s. 10

693. PASEK Mariusz: Marsz Niepodległościowy // *Gaz. Suchedn.* - 1996, nr 41, s. 5-6
Marsz na trasie Suchedniów-Bodzentyn dla uczczenia powstania styczniowego.

694. WILKOSZ Ewa: Dynamiczna gmina : Bodzentyn. - Il. // *Gaz. Kiel.* - 1996, nr 148, s. 11
Pierwsze miejsce wpod względem udziału w rozpoczętych inwestycjach.

1997

695. (E.Maj): Dyrektorzy z konkursu // *Tyg. Starach.* - 1997, nr 23, s. 14

WBP Kielce

Obsadzenie stanowisk dyrektorów szkół i przedszkoli w gminie.

696. GRALAK Iwona. Góry Świętokrzyskie w literaturze polskiej / Iwona Gralak ; Kieleckie Towarzystwo Naukowe. - Kielce : KTN, 1997. - 182, [2] s., [15] k. fot. kolor. - Streszcz. ang.
Liczne wzmianki o miejscowościach gminy w literaturze polskiej.

697. HURUK Stanisław, ZIELIŃSKI Czesław. Ścieżka przyrodniczo-historyczna : Łysica. - Bodzentyn ; Kielce : „APLA", 1997. - 32 s. : fot. kolor., mapa, rys.

698. KASPRZYK Łukasz: Strzelanina w lesie // *Tyg. Starach.* - 1997, nr 45, s. 1
Kłusownictwo w lasach gminy.

699. KASPRZYK Łukasz: Ta współpraca się opłaca // *Tyg. Starach.* - 1997, nr 37, s. 14
Współpraca gminy z gminami ze Słowacji.

700. KASPRZYK Łukasz: W dyrektorskim gronie // *Tyg. Starach.* - 1997, nr 38, s. 7
Nominacje na stanowiska dyrektorów szkół i przedszkoli w gminie.

701. KOZERA Janusz Mariusz: Marsz pamięci : Suchedniów - Bodzentyn // *Tyg. Starach.* - 1997, nr 6, s. 15
Marsz ku czci uczestników Powstania Styczniowego.

702. KOZERA Janusz Mariusz: Święto Niepodległości w gminie Bodzentyn // *Tyg. Starach.* - 1997, nr 47, s. 15

703. MAJ Edward: Wychować zdrową i sprawną młodzież // *Tyg. Starach.* - 1997, nr 6, s. 7
Spotkanie dyrektorów placówek oświatowych z Zarządem Miasta i Gminy w Bodzentynie dla podsumowania osiągnięć sportu szkolnego w 1996 r. na terenie gminy.

704. Mer: Program profilaktyki i rozwiązywania problemów alkoholowych w gminie Bodzentyn // *Tyg. Starach.* - 1997, nr 18, s. 15

705. (Mer): Akcja „Powódź" trwa // *Tyg. Starach.* - 1997, nr 45, s. 7
Akcja zbierania darów dla powodzian, przeprowadzona w gminie.

WBP Kielce

706. (Mer): Budżet na 1997 rok // *Tyg. Starach.* - 1997, nr 10, s. 14
Budżet gminy.

707. (Mer): Chcą ratować zamek // *Tyg. Starach.* - 1997, nr 48, s. 7
Starania gminy o zabezpieczenie ruin zamku.

708. (Mer): Gmina z sukcesami // *Tyg. Starach.* - 1997, nr 29, s. 14
Nagrody dla wszystkich zespołów artystycznych z gminy, przyznane podczas Buskich Spotkań z Folklorem.

709. MUSZYŃSKA Jadwiga. O stratach demograficznych i zniszczeniach gospodarczych w kluczu bodzentyńskim biskupów krakowskich w okresie potopu szwedzkiego // W: Z dziejów Europy wczesnonowożytnej / pod red. Jacka Wijaczki. - Kielce, 1997. - (Prace Instytutu Historii Wyższej Szkoły Pedagogicznej w Kielcach ; nr 4). - S. 109-125

710. MUSZYŃSKA Jadwiga. Sandomierskie dobra biskupstwa krakowskiego od połowy XV do połowy XVII wieku // W: Siedziby biskupów krakowskich na terenie dawnego województwa sandomierskiego : materiały z sesji naukowej Kielce 20 IX 1997. - Kielce, 1997. - S. 25-38
Opis dóbr należących do klucza bodzentyńskiego.

711. REFERENDUM. - Il. // *Tyg. Starach.* - 1997, nr 23, s. 14
Wyniki referendum, przeprowadzonego w gminie dot. Konstytucji.

712. SOWA Ryszard. Sieradowicki Park Krajobrazowy / [aut. Ryszard Sowa] ; Zarząd Świętokrzyskich i Nadnidziańskich Parków Krajobrazowych w Kielcach. - [Wyd. 2]. - Kielce : ZŚiNPK, 1997. - 60 s., [12] s. tabl. kolor. : fot., 2 mapy, rys.
Z treści : s. 25 : „Kamień Michniowski" ; s. 25-26 : „Wykus" ; s. 26 : „Góra Sieradowska" ; s. 29 : Siekierno-Podmielowiec ; s. 29 : Śniadka Druga ; s. 30 : Wzdół Kolonia ; s. 30 : Wzdół Rządowy ; s. 34-35 : Bodzentyn ; s. 38 : Siekierno ; s. 38 : Sieradowice ; s. 41 : „Wykus" ; s. 41 : Wzdół Rządowy.

713. SPORTOWE święto // *Tyg. Starach.* - 1997, nr 25, s. 15
Sportowe Igrzyska Szkół gminy Bodzentyn.

714. STRATYGRAFIA dolnego dewonu w rejonie Bodzentyna - region Łysogórski Gór Świętokrzyskich / Anna Fijałkowska-Mader [i in.] // *Posiedz. Nauk. Państ. Inst. Geol.* - 1997, nr 53, s. 122-125

WBP Kielce

1998

715. Paw: Priorytetowe inwestycje zrealizowane // *Gaz. Starach.* - 1998, nr 28, s. 7
Dokonania władz samorządowych w gminie w okresie minionych 4 lat.

716. SZUROWA Bogumiła. Zmiany układu przestrzennego wsi kieleckiej od XIII do połowy XX wieku. - Kielce, 1998. - S. 181-209 : Wsie niwowe
W tekście liczne wzmianki o wsiach w gm. Bodzentyn : Leśna, Śniadka, Siekierno, Psary, Wzdół, Dąbrowa.

717. WYNIKI wyborów w gminach // *Gaz. Starach.* - 1998, nr 43, s. 6
M.in. dotyczy gm. Bodzentyn.

1999

BEZPIECZNA Kielecczyzna... = poz. 537

718. DOCHODY budżetowe. - Il. // *Tyg. Starach.* - 1999, nr 14, s. 13
Budżet gminy w 1999 r.

719. DOCHODY i wydatki : budżet gminy. - Il. // *Tyg. Starach.* - 1999, nr 10, s. 12

720. KOŚCIAK Elżbieta: Sieradowicki Park Krajobrazowy // *Gaz. Starach.* - 1999, nr 3, s. 7

MAJ E. : Promują przez książki = poz. 558

721. MAJ Edward: Przybywa agroturystycznych ofert // *Tyg. Starach.* - 1999, nr 3, s. 15
Agroturystyka w gminie.

722. MAJCHRZYK Marlena: Bezpieczeństwo w gminie. - Il. // *Tyg. Starach.* - 1999, nr 43, s. 12
Ocena ładu, porządku i bezpieczeństwa w gminie.

723. MARSZ Szlakiem Powstańców : Suchedniów - Bodzentyn // *Tyg. Starach.* - 1999, nr 2, s. 7

WBP Kielce

V Marsz Szlakiem Powstańców 1863 r.

724. (Nat): Bezpieczeństwo w gminie : podsumowujące wnioski. - Il. // *Tyg. Starach.* - 1999, nr 45, s. 13

725. (Nat): Drogowe plany. - Il. // *Tyg. Starach.* - 1999, nr 28, s. 12
Plany modernizacji dróg w gminie na lata 1999-2001.

726. (Nat): Nowa sieć szkół : reforma oświaty w gminach : Bodzentyn // *Tyg. Starach.* - 1999, nr 9, s. 7
Propozycja nowej sieci szkół podstawowych i gimnazjów na terenie gminy.

727. (Nat): Oświatowe dylematy. - Il. // *Tyg. Starach.* - 1999, nr 19, s. 6
Stan gminy po reformie oświatowej, przedstawiony na Sesji Rady Miasta i Gminy przez zastępcę burmistrza Mariusza Kozerę.

728. (Nat): Sieć szkół ustalona : Bodzentyn // *Tyg. Starach.* - 1999, nr 11, s. 7
Zatwierdzenie nowej sieci szkół podstawowych i gimnazjów w gminie.

729. (Nat): Szlakami Walk i Męczeństwa Wsi Polskiej. - Il. // *Tyg. Starach.* - 1999, nr 31, s. 7
Ogólnopolski Wyścig Kolarski pod hasłem „Szlakami Walk i Męczeństwa Wsi Polskiej".

730. NOWI sołtysi członkowie Rad // *Tyg. Starach.* - 1999, nr 11, s. 13
Podsumowanie kadencji i wybory nowych reprezentantów wiejskich w gminie.

731. PLANOWANE inwestycje w 1999 r. // *Tyg. Starach.* - 1999, nr 9, s. 13
Tabela inwestycji przewidzianych w gminie w 1999 r.

732. ROK w gminach / wypow. Andrzej Śliwa [i in.] ; oprac. Izabela Kumek. - Il. // *Gaz. Starach.* - 1999, nr 52, s. 10
Dot. m.in. gminy Bodzentyn.

733. (saba): Do Doliny Wilkowskiej? // *Echo Dnia.* - 1999, nr 98, s. 11
Wywóz śmieci z gminy.

WBP Kielce

734. SZCZEPAŃCZYK Józef: ...Pod szczególnym „Ostrzałem”... / rozm. przepr. Andrzej Piskulak. - Il. // *Gaz. Staropol.* - 1999, nr 1, s. 18-19
Rozmowa dot. gminy.

2000

735. CUCH Kazimierz: Bieda nagminna // *Echo Dnia* (Kiel.). - 2000, nr 230, 11
Zasiłki dla biednych w gminie.

736. CUCH Kazimierz: Płoną stodoły. - Il. // *Echo Dnia* (Kiel.). - 2000, nr 213, s. 9
Pożary w gminie.

INFORMATOR powiatu kieleckiego = poz. 604

737. (mer): Będzie mniej szkół // *Gaz. Starach.* - 2000, nr 9, s. 7
W gminie.

738. ROJEK Iwona: Dzieci najważniejsze. - Il. // *Echo Dnia* (Kiel.) . - 2000, nr 51, s. 10
Sytuacja szkół na terenie gminy.

739. SIDŁO Paweł Olaf. Przyroda województwa świętokrzyskiego / [aut. Paweł Olaf Sidło, Marek Stachurski, Bożena Wójtowicz ; fot. Zbigniew Dąbrowski i in.]. - Kielce : Wydział Ochrony Środowiska i Rolnictwa Świętokrzyskiego Urzędu Wojewódzkiego, 2000. - 271 s. : fot. kolor.
Z treści: s. 41-45 : Świętokrzyski Park Narodowy [Czarny Las, Mokry Bór, Łysica] ; s. 52-54 : Sieradowicki Park Krajobrazowy ; s. 80-81 : Kamień Michniowski ; s. 81 : Wykus ; s. 82 : Góra Sieradowska (Siekierno, gm. Bodzentyn) ; s. 95-98 : Wykaz rezerwatów województwa świętokrzyskiego [Bodzentyn poz. 41, 42, 53] ; s. 103 : Miasto i gmina Bodzentyn [wykaz pomników przyrody].

740. SŁOWNIK geograficzno-krajoznawczy Polski / [red. prowadzący Iwona Swenson ; aut. Zofia Aleksandrowicz et al. ; oprac. red. Elżbieta Bajkiewicz-Grabowska et al.]. - Wyd. 4 uzup.. - Warszawa, 2000. - S. 717 : Sieradowicki Park Krajobrazowy

741. WRÓBLEWSKI Tymoteusz. Ochrona georóżnorodności w regionie świętokrzyskim z mapą chronionych obszarów i obiektów

WBP Kielce

przyrody nieożywionej 1: 200 000. - Warszawa : Ministerstwo Środowiska ; Państwowy Instytut Geologiczny, 2000. - 87,[5] s.
Z treści: s. 21-22 : Sieradowicki Park Krajobrazowy ; s. 40 : Kamień Michniowski [rezerwat leśny] ; s. 40-41 : Góra Sieradowska ; s. 52 : Siekierno [poz. 29] ; s. 54 : Wilków [poz. 69].

ZIEMIA Świętokrzyska... = poz. 622

GMINA BODZENTYN W LITERATURZE PIĘKNEJ

1926

742. ŻEROMSKI Stefan. Puszcza Jodłowa. - Wyd. 2. - Warszawa ; Kraków : Wydaw. J. Mortkowicza : Tow. Wydawnicze, 1926. - 29, [3] s. : il.

1973

743. ŻEROMSKI Stefan. Puszcza Jodłowa. - Warszawa : „Czytelnik”, 1973. - 29, [1] s. : il.
Przedruk edycji J. Mortkowicza z 1926 roku.

1989

744. ŻEROMSKI Stefan. Puszcza Jodłowa. - Kielce : „Dom Książki”, 1989. - 48 s.

1994

745. FIJAŁKOWSKI Jerzy. Góry Świętokrzyskie nieznane : z wędrówek geologa. - Staszów : Staszowskie Towarzystwo Kulturalne, 1994. - 137 s.
Z treści: s. 5-7 : W Czarnym Lesie ; s. 8-10 : Głęboczka ; s. 11-13 : Romans z Petronelą ; s. 14-16 : Zabić Bogusławskiego ; s. 17-20 : Czy diabeł jest parzystnokopytny ; s. 21-23 : Znaki na Łysicy ; s. 24-26 : Święta Katarzyna.

1998

746. FIJAŁKOWSKI Jerzy. Opowieści z Gór Świętokrzyskich. Cz. 5. - Staszów, 1998. - S. 69-70 : Śmierć przy źródełku
Historia rodziny Dziubów, mieszkających w odosobnieniu na terenie uroczyska „Czarny Las” między Św. Katarzyną a Bodzentynem.

WBP Kielce

747. NOSAL Zbigniew. Klechdy świętokrzyskie / tekst do wyd. oprac. Michał Nosal. - Kielce, 1998. - S. 101-113 : Czarownica znad Czarnej Wody
Historia rodziny Dziubów.

C E L I N Y - P O D G Ó R Z E

1966

URZĘDOWE nazwy miejscowości... = poz. 133

D Ą B R O W A

1880

748. DĄBROWA // W: Słownik geograficzny Królestwa Polskiego i innych krajów słowiańskich. T. 1 / pod red. Filipa Sulimierskiego, Bronisława Chlebowskiego, Władysława Walewskiego. - Warszawa, 1880. - S. 919-923
Opisana na s. 922 pod poz. 58.

1907

749. WIŚNIEWSKI Jan. Dekanat opatowski / opisał Jan Wiśniewski. - Radom, 1907. - S. 32 : Nieco o dawnej parafji w Dąbrowie

1959

750. KATALOG zabytków sztuki w Polsce. T. 3 : Województwo kieleckie / pod red. Jerzego Z. Łozińskiego i Barbary Wolff. Z. 4 : Powiat kielecki. - Warszawa, [1959]. - S. 25 : Dąbrowa Górna
Kapliczka z poł. XIX w. i figura przydrożna św. Floriana.

WBP Kielce

1979

751. JANKOWSKI Andrzej. Pomniki walki i męczeństwa na ziemi kieleckiej. - Warszawa, 1979. - S. 14 : Dąbrowa Dolna
W tekście wymieniona Dąbrowa Górna.

1984

752. KOPERTOWSKA Danuta. Nazwy miejscowe województwa kieleckiego: nazwy miast i wsi, nazwy części miast i wsi oraz nazwy alei, placów, ulic i osiedli mieszkaniowych. - Warszawa ; Kraków, 1984. - S. 52 : Dąbrowa Dolna, Dąbrowa Górna

1986

JANKOWSKI A. : Pacyfikacje i terror na wsi... = poz. 660

1989

753. KACZANOWSKI Longin, PAPROCKI Bogusław. Miejsca pamięci narodowej w województwie kieleckim 1939-1945. - Kielce, 1989. - S. 69 : Dąbrowa - Wojciechów gm. Bodzentyn
Mogiła ofiar egzekucji z 1943 r.

1995

754. ZABYTKI architektury i budownictwa w Polsce / red. Magdalena Róziewicz i Wojciech Jankowski. [T.] 15 : Województwo kieleckie / spis oprac. Krzysztof Myśliński ; red. Iwona Kochanowska i Hanna Krzyżanowska. - Warszawa, 1995. - S. 20 : Dąbrowa Dolna ; Dąbrowa Górna
Zabytkowa leśniczówka, zagroda i dom - w Dąbrowie Dolnej ; kaplica i dom w Dąbrowie Górnej.

1996

755. WĄSOWSKA Renata: Niezwykły świat obok nas // *Gaz. Suchedn.* - 1996, nr 46, s. 10
O ciekawych mieszkańcach wsi położonych w Górach Świętokrzyskich : Radosław Nowakowski z Dąbrowy Dolnej, Ewa i Mariusz Skowerscy-Kosmalscy z Wiącki-Kapkazy, Ewa i Marek Spólniccy z Wiącki oraz Teresa i Adam Barwiccy z Wiącki.

WBP Kielce

2000

756. WIŚNIEWSKI Jan. Dekanat opatowski / opisał Jan Wiśniewski. - Kielce, 2000. - S. 32 : Nieco o dawnej parafji w Dąbrowie

H U C I S K O

1984

757. KOPERTOWSKA Danuta. Nazwy miejscowe województwa kieleckiego: nazwy miast i wsi, nazwy części miast i wsi oraz nazwy alei, placów, ulic i osiedli mieszkaniowych. - Warszawa ; Kraków, 1984. - S. 123 : Hucisko

1995

758. ZABYTKI architektury i budownictwa w Polsce / red. Magdalena Róziewicz i Wojciech Jankowski. [T.] 15 : Województwo kieleckie / spis oprac. Krzysztof Myśliński ; red. Iwona Kochanowska i Hanna Krzyżanowska. - Warszawa, 1995. - S. 20 : Hucisko
Zabytkowy dom Heleny Kłys.

WBP Kielce

K A M I E N I E C

1984

759. KOPERTOWSKA Danuta. Nazwy miejscowe województwa kieleckiego: nazwy miast i wsi, nazwy części miast i wsi oraz nazwy alei, placów, ulic i osiedli mieszkaniowych. - Warszawa ; Kraków, 1984. - S. 74 : Kamieniec

1995

760. ZABYTKI architektury i budownictwa w Polsce / red. Magdalena Róziewicz i Wojciech Jankowski. [T.] 15 : Województwo

kieleckie / spis oprac. Krzysztof Myśliński ; red. Iwona Kochanowska i Hanna Krzyżanowska. - Warszawa, 1995. - S. 20 : Kamieniec
Trzy zabytkowe domy drewniane.

L E Ś N A

1884

761. Br.Ch. Leśna // W: Słownik geograficzny Królestwa Polskiego i innych krajów słowiańskich. T. 5 / pod red. Filipa Sulimierskiego, Bronisława Chlebowskiego, Władysława Walewskiego. - Warszawa, 1884. - S. 156
Opisana na s. 156 pod poz. 4. Pierwotna nazwa wsi - Leszczna.

1964

762. KAMIŃSKA Maria. Nazwy miejscowe dawnego województwa sandomierskiego. Cz. 1. - Wrocław ; Warszawa [i in.], 1964. - (Prace Onomastyczne ; 6). - S. 112 : Leśna
Dawna nazwa Leszczna.

1966

763. URZĘDOWE nazwy miejscowości i obiektów fizjograficznych / red. nauk. Witold Taszycki. [Z.] 23 : Powiat kielecki i powiaty miejskie Kielce i Skarżysko-Kamienna województwo kieleckie / red. nauk. zeszytu Mieczysław Karaś i Alfred Zaręba. - [Warszawa], 1966 . - S. 12 : Leśna
Wymienione Podkonarze i Kamienna Góra jako części wsi Leśna.

1984

764. KOPERTOWSKA Danuta. Nazwy miejscowe województwa kieleckiego : nazwy miast i wsi, nazwy części miast i wsi oraz nazwy alei, placów i osiedli mieszkaniowych. - Warszawa ; Kraków : Państ. Wydaw. Naukowe, 1984. - 392 s., [1] k. tabl.: mapy, rys.
Z treści: s. 34 : Podkonarze [nazwa części wsi Leśna] ; s. 77 : Kamienna Góra [nazwa części wsi Leśna] ; s. 285 : Leśna

WBP Kielce

1995

765. ZABYTKI architektury i budownictwa w Polsce / red. Magdalena Róziewicz i Wojciech Jankowski. [T.] 15 : Województwo kieleckie / spis oprac. Krzysztof Myśliński ; red. Iwona Kochanowska i Hanna Krzyżanowska. - Warszawa, 1995. - S. 20 : Leśna
Zabytkowy dom St. Majtyka.

1996

766. Mer: Sukces „Leśnian" // *Tyg. Starach.* - 1996, nr 42, s. 12
Zespół Pieśni i Tańca „Leśnianie" z Leśnej.

1997

767. PIEŚNI i piosenki ludowe Kielecczyzny / oprac. tekstów Stanisław Durlej ; zapis nut, słów, pieśni i piosenek Adam Chamerski . - Kielce, 1997. - S. 95-100 : Leśnianie (gm. Bodzentyn)
Ludowy zespół śpiewaczy i kapela.

LEŚNA W LITERATURZE PIĘKNEJ

1994

768. FIRKOWSKA Leokadia. Legendy świętokrzyskie. - Staszów, 1994. - S. 48-49 : Legenda o powstaniu wsi Leśna i o Głupim kamieniu

1995

769. FIRKOWSKA Leokadia. Legendy świętokrzyskie. - Wyd. 2. - Kielce, 1995. - S. 120-121 : Legenda o powstaniu wsi Leśna i o Głupim Kamieniu

WBP Kielce

O R Z E C H Ó W K A

1984

770. KOPERTOWSKA Danuta. Nazwy miejscowe województwa kieleckiego : nazwy miast i wsi, nazwy części miast i wsi oraz nazwy alei, placów, ulic i osiedli mieszkaniowych. - Warszawa ; Kraków, 1984. - S. 65 : Orzechówka

P O D M I E L O W I E C

1984

771. KOPERTOWSKA Danuta. Nazwy miejscowe województwa kieleckiego : nazwy miast i wsi, nazwy części miast i wsi oraz nazwy alei, placów, ulic i osiedli mieszkaniowych. - Warszawa ; Kraków, 1984. - S. 34 : Podmielowiec

P S A R Y

1888

772. Br.Ch.-Lud.Krz. Psary // W: Słownik geograficzny Królestwa Polskiego i innych krajów słowiańskich. T. 9 / pod red. Bronisława Chlebowskiego, Władysława Walewskiego ; według planu Filipa Sulimierskiego. - Warszawa, 1888. - S. 245-247
Opisane na s. 246 pod poz. 10.

1905

773. SZKÓŁKA w Psarach // *Gaz. Kiel.* - R. 35, nr 19 (1905), s. 1-2

1923

774. DYBCZYŃSKI Tadeusz. Ilustrowany przewodnik po Łysogórach. - Warszawa, 1923. - S. 199-200 : Psary

WBP Kielce

1947

PAWŁOWSKI St. : Anomalie magnetyczne w okolicy wsi... = poz. 1025

1959

775. SŁOWNIK geografii turystycznej Polski. T. 2 : O-Ż / pod red. Marii Ireny Mileskiej. - Warszawa, 1959. - S. 830 : Psary

1964

776. WARNEŃSKA Monika. Śladami Żeromskiego. - Warszawa, 1964. - S. 9-10 : [Psary]
Owczary z „Syzyfowych prac" S. Żeromskiego.

1965

777. KAMIŃSKA Maria. Nazwy miejscowe dawnego województwa sandomierskiego. Cz. 2. - Wrocław ; Warszawa [i in.], 1965. - (Prace Onomastyczne ; 6). - S. 164 : Psary
Dziś Psary Kąty i Psary Stara Wieś.

778. PRZEWODNIK-informator po upamiętnionych miejscach walk i męczeństwa w województwie kieleckim 1939-1945. - Kielce, 1965. - S. 24 : Psary-Podlesie
Wolnostojąca tablica pamiątkowa.

1966

779. URZĘDOWE nazwy miejscowości i obiektów fizjograficznych / red. nauk. Witold Taszycki. [Z.] 23 : Powiat kielecki i powiaty miejskie Kielce i Skarżysko-Kamienna województwo kieleckie / red. nauk. zeszytu Mieczysław Karaś i Alfred Zaręba. - [Warszawa] : Urząd Rady Ministrów, 1966. - 135 s.
Z treści: s. 12 : Psary-Kąty ; s. 13 : Psary-Podłazy ; s. 13 : Psary- Stara Wieś

1975

780. BALISZEWSKI Dariusz: Bliżej, szybciej, taniej [Naziemna stacja satelitarna w Psarach]. - Il. // *Polska.* - 1975, nr 9, s. 6-7

WBP Kielce

781. DOLECKI Józef: Naziemna stacja satelitarna na terenie PRL. - Il. // *Tech. Radia.* - 1975, nr 3, s. 1-7

782. KAMIŃSKA Barbara: XXI [Dwudziesty pierwszy] wiek w wiosce Psary : krok w Polskę // *Argumenty.* - 1975, nr 23, s. 7

783. MICHALEWICZ Kazimierz: Ziemia - Kosmos - Ziemia : w stacji satelitarnej w Psarach // *Studio.* - 1975, nr 6, s. 37-38

784. POGORZELEC Andrzej. Psary // W: Góry Świętokrzyskie : słownik krajoznawczy / praca zbiorowa pod red. Przemysława Pilicha. Cz. 3. - Warszawa, 1975. - S. 48-50

785. ZNICZ Lucjan: Polskie wejście w Kosmos : Naziemna Stacja Satelitarna w Psarach. - Il. // *Fakty 75.* - 1975, nr 1, s. 1

1976

786. DARMAS Marek: O Psarach w skali... wszechświata // *Sł. Ludu.* - 1976, nr 154, s. 4

1978

787. ZIACH Mirosław: Naziemna Stacja Stacja Satelitarna w Psarach gotowa do łączności z kosmosem // *Sł. Ludu.* - 1978, nr 139, s. 3

1979

788. WACHOWICZ Barbara. Ciebie jedną kocham. - Warszawa, 1979. - S. 277-291 : „Psary, moje Psary”

789. WACHOWICZ Barbara: Psary moje, Psary! - (Z kronik świętokrzyskich ; 28). - Il. // *Przemiany.* - 1979, nr 9, s. 5-6
Alicja Sokół, uczennica ze wsi Psary.

1981

790. DAR: Z Moskwy via Psary // *Sł. Ludu.* - 1981, nr 39, s. 1

WBP Kielce

791. DARMAS M.: W przyszłym roku telefoniczna łączność satelitarna via Psary : kierunkowy do Nowego Jorku i Ottawy // *Sł. Ludu.* - 1981, nr 218, s. 4

1982

792. (dar): Stacja łączności w Górach Świętokrzyskich : Polska w systemie „Intelsat" : telefonem przez Psary i satelitę // *Życie Warsz.* - 1982, nr 237, s. 1

793. (drup): Uruchomienie stacji satelitarnej „Intelsat" w Psarach // *Echo Dnia.* - 1982, nr 188, s. 1, 2

1983

794. RAMS Stanisław: Aureola trwogi // *Przemiany.* - 1983, nr 12, s. 1-5
Stacja satelitarna - zagrożenie dla środowiska naturalnego.

795. SŁOWNIK geograficzno-krajoznawczy Polski / [red. nauk. Maria Irena Mileska]. - Warszawa, 1983. - S. 591 : Psary - Stara Wieś

796. (WG): Polska włączona do sieci „Intelsat" // *Astronautyka.* - 1983, nr 2, s. 5

1984

797. ELSZTEIN Paweł: Łączność bliska i daleka. - Il. // *Astronautyka.* - 1984, nr 1, s. 1-4
Centrum Łączności Satelitarnej.

798. HALO, tu Wybrzeże Kości Słoniowej... : 10 lat Stacji Satelitarnej w Psarach // *Echo Dnia.* - 1984, nr 45, s. 1, 11

799. KOPERTOWSKA Danuta. Nazwy miejscowe województwa kieleckiego : nazwy miast i wsi, nazwy części miast i wsi oraz nazwy alei, placów, ulic i osiedli mieszkaniowych. - Warszawa ; Kraków, 1984. - S. 260 : Psary
Wymienione nazwy: Psary-Kąty, Psary-Podłazy, Psary-Stara Wieś.

WBP Kielce

1985

800. SZYMECKI Stanisław: Dekret erygujący ośrodek duszpasterski w Psarach // *Kiel. Prz. Diec.* - 1985, nr 4, s. 256-257

1986

801. CHEĆKO Aleksander: Orbita na Łysą Górę : Naziemne Centrum Łączności Satelitarnej w Psarach. - Il. // *Życie Warsz.* - 1986, nr 279, s. 4

802. KWIATKOWSKI A.: Już wkrótce polska satelitarna radiokomunikacja morska : via Góry Świętokrzyskie // *Echo Dnia.* - 1986, nr 193, s. 1, 2

803. MICHALCZYK Maria. Diabeł „Piątej kolumny". - [Warszawa] : Ludowa Spółdzielnia Wydawnicza, [1986]. - 227, [4] s.
W tekście wzmianki o Psarach, Woli Szczygiełkowej i Wzdole Rządowym.

804. WOŁCZYK Artemiusz: Śladami nauczycieli Marcinka Borowicza // *Przemiany.* - 1986, nr 4, s. 40-41
Paweł i Honorata z Jaworskich Stachowscy, nauczyciele przedstawieni przez Żeromskiego jako nauczyciele Marcinka Borowicza w „Syzyfowych pracach".

1987

805. C.R: Naziemna stacja satelitarna „Inmarsat" już pracuje // *Tryb. Ludu.* - 1987, nr 89, s. 1, 2
Uruchomienie naziemnej stacji satelitarnej „Inmarsat".

806. CIOSEK Artur: Nie można spędzić pół niedzieli w łóżku... : zakładowe koło PTTK / z prezesem koła PTTK przy Naziemnym Centrum Łączności Satelitarnej w Psarach rozm. (luc) // *Echo Dnia.* - 1987, nr 21, s. 12

807. INMARSAT w Psarach. - Il. // *Tryb. Ludu.* - 1987, nr 139, s. 7

808. SZYMECKI Stanisław, RUBAK Mieczysław: Dekret erekcji parafii p.w. Matki Bożej Pięknej Miłości w Psarach-Stara Wieś // *Kiel. Prz. Diec.* - 1987, nr 1, s. 34

WBP Kielce

809. TELEFONY na koniec świata // *Echo Dnia.* - 1987, nr 74, s. 1, 2

810. WACHOWICZ Barbara. Ciebie jedną kocham. - Wyd. 2. - Warszawa, 1987. - S. 324-338 : „Psary, moje Psary”

811. WIERZBICKI Zenon: Budki telefoniczne dla... marynarzy : w satelitarnym systemie „Inmarsat”. - Il. / rozm. Wiesław Barański // *Sł. Ludu.* - 1987, nr 48, s. 1, 2

812. (wot): Z Psar w XXI wiek : w Centrum Łączności Satelitarnej // *Echo Dnia.* - 1987, nr 142, s. 1, 15

813. (Żar): „Intersputnik” via Psary w Górach Świętokrzyskich // *Echo Dnia.* - 1987, nr 191, s. 1, 7

1988

814. KOCHAŃSKA Marzena: Kosmiczna telewizja // *Na Przełaj.* - 1988, nr 49, s. 20-21

815. (TAW): Psary łączą z całym światem // *Tryb. Ludu.* - 1988, nr 62, s. 7

1989

816. KACZANOWSKI Longin, PAPROCKI Bogusław. Miejsca pamięci narodowej w województwie kieleckim 1939-1945. - Kielce, 1989. - S. 268-269 : Psary-Podlesie gm. Bodzentyn
Pomnik ofiar egzekucji z 1943 r.

817. PAŃCZYK Janusz: Okno na świat z Doliny Wilkowskiej. - Il. // *Echo Dnia.* - 1989, nr 227, s. 1, 4-5

818. PAROL Danuta: Otwarcie na wielki świat : w Centrum Łączności Satelitarnej w Psarach. - Il. // *Echo Dnia.* - 1989, nr 64, s. 1, 2

WBP Kielce

1990

819. KOZERA Grzegorz: Świat na wyciągnięcie ręki. - Il. // *Sł. Ludu.* - 1990, nr 65, s. 4

1991

820. (AGA): Psary otwarte na świat // *Echo Dnia.* - 1991, nr 155, s. 4

821. (kk): Kolej na Eutelsat // *Sł. Ludu. Mag.* - 1991, nr 1645, s. 2

1992

822. BISKUP Katarzyna: Ariadna z Psar / rozm. przepr. Ryszard Biskup // *Sł. Ludu. Mag.* - 1992, nr 1723, s. 11
Katarzyna Biskup, tkaczka ludowa.

823. DZIERŻAK Wiesław: Euter-Sat puka do Europy / rozm. przepr. Paweł Bieńka // *Echo Dnia. Relaks.* - 1992, nr 115, s. 1, 2
Rozmowa z dyr. Centrum Łączności Satelitarnej dot. systemu europejskiej regionalnej łączności satelitarnej.

824. JĘDRZEJCZYK Edward. Miejsca historyczne w Świętokrzyskim Parku Narodowym. - Kielce, 1992. - S. 15-16 : Psary

825. KASPRZYK Remigiusz: Stąd do satelity // *Gaz. Kiel.* - 1992, nr 64, s. 13

826. (mch): W sieci „Eutelsat" // *Gaz. Lokalna* (Kielce, Radom, Tarnobrzeg). - 1992, nr 124, s. 2 [dod. do *Gaz. Wybor.* Wyd. AK 1992 nr 124]

827. (paw): Europa przez telefon // *Gaz. Lokalna* (Kielce, Radom, Tarnobrzeg). - 1992, nr 48, s. 1 [dod. do *Gaz. Wybor.* Wyd. AK 1992 nr 48]

828. WRESZCIE w systemie EUTELSAT : w Psarach - coraz więcej „talerzy". - Il. // *Sł. Powsz.* -1992, nr 1/2, s. 1, 2

WBP Kielce

1993

829. (kk): Halo, Europa! : „Eutelsat” w Psarach // *Sł. Ludu* (Wyd. Kiel.). - 1993, nr 155, s. 1
Szósta stacja satelitarna.

830. (kk): Z talerza w świat : Eutelsat w Psarach // *Sł. Ludu* (Wyd. Kiel.). - 1993, nr 66, s. 4
Montaż urządzeń stacji „Eutelsat”.

831. (wiak): Halo Europa! Mówi się? // *Gaz. Kiel.* - 1993, nr 131, s. 1, 4

1994

832. (bis): Święto na łączach // *Sł. Ludu* (Wyd. Kiel.). - 1994, nr 240, s. 1
Centralne obchody Dnia Łącznościowca.

833. DZIEŃ Centrum : świętowali łącznościowcy // *Echo Dnia.* - 1994, nr 204, s. 5

834. KAROLCZAK Jadwiga: Satelitarny folwark // *Sł. Ludu. Mag.* - 1994, nr 1822, s. 1, 8-9
Konflikt między dyrektorem a załogą w Centrum Łączności Satelitarnej.

1995

835. BERUS Stanisław: Okno szeroko otwarte : z kosmosu do Psar i dalej. - Il. // *Echo Dnia* (Wyd. Kiel.). - 1995, nr 159, s. 9

836. (PAI): Z Gór Świętokrzyskich w kosmos // *Gaz. Kiel.* - 1995, nr 148, s. 2

837. (w): Psary - okno na świat. - Il. // *Słowo : dziennik katolicki* (Wyd. 1). - 1995, nr 183, s. 7

838. ZABYTKI architektury i budownictwa w Polsce / red. Magdalena Róziewicz i Wojciech Jankowski. [T.] 15 : Województwo kieleckie / spis oprac. Krzysztof Myśliński ; red. Iwona Kochanowska i Hanna Krzyżanowska. - Warszawa, 1995. - S. 20-21 : Psary-Kąty
Zabytkowa zagroda i dom drewniany.

WBP Kielce

1996

839. BŁAWAT Sylwia: Centrum Łączności Satelitarnej w Psarach nie istnieje // *Gaz. Kiel.* - 1996, nr 125, s. 1, 4

840. BŁAWAT Sylwia: XXI [Dwudziesty pierwszy] wiek w Psarach. - Il. // *Gaz. Kiel.* - 1996, nr 19, s. 9

841. KRAKOWIAK Agnieszka: Ciężarówka pod lupą. - Il. // *Sł. Ludu. Mag.* - 1996, nr 1933, dod. Zielony Stop, nr 38, s. 2

842. SATELITARNE pogwarki via Psary // *Gaz. Wybor.* (Wyd. 2). - 1996, nr 52, s. 20

843. WĄGROWSKI Tomasz. Góry Świętokrzyskie : śladami Stefana Żeromskiego : przewodnik krajoznawczy dla turystów kolarzy. - Kielce, 1996. - S. 23-24 : Psary
Związki S. Żeromskiego z miejscowością.

1997

844. LESZKOWSKA Anna: Wilkowski paradis // *Prz. Tech.* - 1997, nr 32, dod., s. II-III

845. MIZERSKI Sławomir: Ścieśnić ugnieść : kosmos w Psarach // *Polityka.* - 1997, nr 35, s. 52-53

1998

846. IDZIK Hubert: Satelitarne TIR-y : satelity chronią samochody i sygnalizują zagrożenie powodziowe // *Sł. Ludu* (Wyd. A). - 1998, nr 96, s. 10

1999

847. DZIERŻAK Wiesław: Sukces z satelity / rozm. przepr. Krzysztof Wieczorek // *Sł. Ludu.* - 1999, nr 288, s. 3

848. PAWELEC Małgorzata: Ćwierćwiecze w kosmosie : Centrum Usług Satelitarnych w Psarach w pierwszej piątce świata / wypow. Wiesław Dzierżak // *Echo Dnia.* - 1999, nr 278, s. 5

WBP Kielce

849. PAWELEC Małgorzata: Łącznościowcy przyszłości. - Il. // *Echo Dnia. Relaks.* - 1999, nr 281, dod. s. 2
25 lat istnienia Centrum Usług Satelitarnych.

850. (pot): Telekomunikacyjne wizje // *Sł. Ludu. Mag.* (Wyd. A). - 1999, nr 2105, s. 2

851. (saba): Firma roku 1999 // *Echo Dnia.* - 1999, nr 278, s. 1, 2

852. TOPOLSKI Maciej: Świat w Psarach / wypow. Wiesław Dzierżak. - Il. // *Sł. Ludu.* - 1999, nr 216, dod. Skrzydła 99, s. 6
Centrum Usług Satelitarnych, laureatem nagrody „Super Skrzydła 99".

853. TOPOLSKI Maciej: W kosmicznej sieci : Psary w pierwszej piątce ośrodków łączności satelitarnej na świecie / wypow. Wiesław Dzierżak. - Il. // *Sł. Ludu.* - 1999, nr 280, s. 5

854. TOPOLSKI Maciej: W kosmos spod Kielc // *Sł. Ludu. Mag.* (Wyd. 1). - 1999, nr 2057, s. 13

855. (wiek): Nagroda „Forum Telecom" // *Sł. Ludu.* - 1999, nr 277, s. 3

2000

856. MAPA topograficzna Polski : Psary-Kąty M-34-42-B-a-4 / Główny Urząd Geodezji i Kartografii, skala 1: 10 000. - Warszawa : Główny Geodeta Kraju, 2000. - 1 k. mapa w obwol. kolor. ; 59 x 60 cm, złoż. 20 x 16 cm
U góry obwol. nr arkusza : 14

857. POTACZAŁA Artur: Telekomnikacyjne wizje : TP SA zapowiada miliardowe inwestycje w Internet i łączność satelitarną. - Il. // *Kiel. Prz. Targ.* - 2000, nr 13(47), s. 13

858. SŁOWNIK geograficzno-krajoznawczy Polski / [red. prowadzący Iwona Swenson ; aut. Zofia Aleksandrowicz et al. ; oprac. red. Elżbieta Bajkiewicz-Grabowska et al.]. - Wyd. 4 uzup. - Warszawa, 2000. - S. 637 : Psary-Kąty

WBP Kielce

859. WOJDAN Dariusz. Centrum Usług Satelitarnych // W: Monografia Świętokrzyskiego Parku Narodowego : praca zbiorowa / pod red. Stanisława Cieślińskiego, Alojzego Kowalkowskiego. - Bodzentyn ; Kielce, 2000. - S. 498-500

PSARY W LITERATURZE PIĘKNEJ

1982

860. NOSAL Zbigniew: O leśnych uroplankach, okropelnym buku i poczmistrzu Paziu przecudnie grającym na klarnecie. - Il. // *Przemiany.* - 1982, nr 1, s. 17-20

Władysław Paź (muzykant) i Władysław Zaborowski (gawędziarz), twórcy ludowi ze wsi Psary-Kąty.

S I E K I E R N O

1889

861. A. Jel. Siekierno // W: Słownik geograficzny Królestwa Polskiego i innych krajów słowiańskich. T. 10 / pod red. Bronisława Chlebowskiego, Władysława Walewskiego ; według planu Filipa Sulimierskiego. - Warszawa, 1889. - S. 521

1955

862. KRZYSZTOFIK E.: Park w Siekiernie // *Las Pol.* - 1955, nr 12, s. 20-21

1959

863. HILLEBRANDT B.: Walki brygad partyzanckich Armii Ludowej na Kielecczyźnie : w 15 rocznicę bojów na Świniej Górze, pod Gruszką i w lasach Siekierno-Rataje // *Wojsko Lud.* - 1959, nr 10, s. 18-28

Rok 1944 - walki w lasach Siekierno-Rataje.

864. SŁOWNIK geografii turystycznej Polski. T. 2 : O-Ż / pod red. Marii Ireny Mileskiej. - Warszawa, 1959. - S. 926 : Siekierno

WBP Kielce

1965

865. KAMIŃSKA Maria. Nazwy miejscowe dawnego województwa sandomierskiego. Cz. 2. - Wrocław ; Warszawa [i in.], 1965. - (Prace Onomastyczne ; 6). - S. 178 : Siekirzno
Dawna nazwa Siekirzno, Siekierzno i Siekirna.

866. PRZEWODNIK-informator po upamiętnionych miejscach walk i męczeństwa w województwie kieleckim 1939-1945. - Kielce, 1965. - S. 17 : Wykus

1968

867. CHLEBOWSKI Cezary. Pozdrówcie Góry Świętokrzyskie. - Warszawa, 1968. - S. 178-193 : Wykus - Świętokrzyska Republika Partyzancka

1969

868. WIŚLICZ-IWAŃCZYK Eugeniusz. Echa puszczy jodłowej. - Warszawa, 1969. - S. 243-244 : Wykus

1972

869. SIEROTWIŃSKI Stanisław. Wasilewski Zygmunt // W: Słownik pracowników książki polskiej. - Warszawa, 1972. - S. 939
Pisarz, historyk, krytyk literatury, działacz polityczny i oświatowy, bibliotekarz, ur. w Siekiernie.

1974

870. PILICH Przemysław. Siekierno // W: Góry Świętokrzyskie : słownik krajoznawczy / praca zbiorowa pod red. Przemysława Pilicha. Cz. 1. - Warszawa, 1974. - S. 71

1977

871. BARAŃSKI Stanisław: 150-lecie [Stupięćdziesięciolecie] utworzenia Szkoły Leśnej Praktycznej w Siekiernie // *Sylwan.* - R. 121 (1977), nr 11, s. 69-70

WBP Kielce

872. BARAŃSKI Stanisław: Szkoła Leśna Praktyczna w lasach górniczych leśnictwa Bodzentyn w Siekiernie (1826-1832) // *Sylwan.* - R. 121 (1977), nr 11, s. 71-76

SKWAREK S. : Na wysuniętych posterunkach... = poz. 169

1978

873. KACZANOWSKI Longin: Chrońmy Wykus! - Il. // *Sł. Ludu. Mag.* - 1978, nr 967, s. 3

1979

874. JANKOWSKI Andrzej. Pomniki walki i męczeństwa na ziemi kieleckiej. - Warszawa, 1979. - S. 38-39 : Wykus

1980

875. PILICH Przemysław. Wykus // W: Ogólnopolski Rajd Świętokrzyski : informator / wybór tekstów i red. A. Iwasińska, L. Śnieżyńska-Łękawska. - Warszawa, 1980. - S. 37-39

876. TARNOGRODZKI Tadeusz, WAŻNIEWSKI Władysław. Walki partyzanckie o Polskę. - Warszawa, 1980. - S. 66-69 : Na Wykusie 28 października 1943 r.

1981

877. CHLEBOWSKI Cezary. Pozdrówcie Góry Świętokrzyskie. - Wyd. 3 zm. - Warszawa, 1981. - S. 186-201 : Wykus - Świętokrzyska Republika Partyzancka

878. WACHOWICZ B.: Wspomnienie Sieradowic. - (Ogród młodości ; 2) // *Przemiany.* - 1981, nr 12, s. 20-21

1982

879. WACHOWICZ Barbara: Pastelami malowane. - (Ogród młodości ; 3) // *Przemiany.* - 1982, nr 1, s. 10-12

WBP Kielce

880. WILCZUR Jacek E. Sosny były świadkami : ziemia konecka w latach okupacji 1939-1945. - Warszawa, 1982. - S. 159-169 : Oddział „Robota” na Wykusie
Waldemar Mariusz Szwiec, pseud. „Robot”.

1983

881. (ALP): Wykus-miejsce pamięci // *Echo Dnia.* - 1983, nr 212, s. 1, 2
Baza zgrupowań AK pod dowództwem Jana Piwnika „Ponurego” na Wykusie.

882. (jch): Pozostanie pamięć : w 40 [czterdziestą] rocznicę bitwy „Ponurego” na Wykusie // *Sł. Ludu.* - 1983, nr 255, s. 1, 3

883. MARCINIAK Ryszard: Wykus-partyzancka legenda // *Za Wol. Lud.* - 1983, nr 50, s. 1, 4-5

884. SŁOWNIK geograficzno-krajoznawczy Polski / [red. nauk. Maria Irena Mileska]. - Warszawa, 1983. - S. 659 : Siekierno

885. ŚWIDERSKI Marian. Wśród lasów, wertepów. - Warszawa : „Pax”, 1983. - 198, [2] s. : fot. portr.
W tekście wzmianki o Sieradowicach i Śniadce (Pierwszej i Drugiej).

1984

886. BASA Michał. Opowiadania partyzanta : wspomnienia żołnierza AK [Armii Krajowej] i BCh [Batalionów Chłopskich] / [przedm. Mieczysław Młudzik]. - Warszawa : Ludowa Spółdzielnia Wydawnicza, 1984. - 391, [1] s., [16] s. tabl.
Z treści: s. 121-122 : Budowa ocieplanych szałasów na Wykusie ; s. 124-129 : Obława na Wykusie w dniu 28 października 1943 r. ; s. 137-138 : Odwiedziny na Wykusie. Budowa schronu Skała II.

887. CHLEBOWSKI Cezary: AK-owski pomnik // *Tyg. Powsz.* - 1984, nr 31, s. 6
Dot. organizacji uroczystości ku czci „Ponurego” na Wykusie i w Wąchocku.

888. DĄBROWSKI Eugeniusz: Siekierzyńskie lasy // *Przemiany.* - 1984, nr 12, s. 34-36

WBP Kielce

889. KOPERTOWSKA Danuta. Nazwy miejscowe województwa kieleckiego : nazwy miast i wsi, nazwy części miast i wsi oraz nazwy alei, placów, ulic i osiedli mieszkaniowych. - Warszawa ; Kraków, 1984. - S. 288 : Siekierno

Dawna nazwa Siekirzno, Siekierzno.

890. UROCZYSTOŚCI na Wykusie : pamięci „Ponurego” // *Sł. Ludu. Mag.* - 1984, nr 1292, s. 1, 2

1985

891. CHLEBOWSKI Cezary. Pozdrówcie Góry Świętokrzyskie. - Wyd. 4 popr. i rozsz. - Warszawa, 1985. - S. 186-201 : Wykus - Świętokrzyska Republika Partyzancka

892. LICHOCKI Dariusz. Charakterystyka fitosocjologiczna zbiorowisk leśnych obrębów leśnych Rataje i Siekierno. 1985, s. 90 s., bibliogr.

Praca magisterska (1985). Wyższa Szkoła Pedagogiczna im. Jana Kochanowskiego w Kielcach.Wydział Matematyczno-Przyrodniczy. Biologia. Botanika. Promotor: dr Edward Bróż.

893. MR: Spotkanie świętokrzyskich partyzantów „Ponurego” i „Nurta” na Wykusie i w Wąchocku. - Il. // *Sł. Powsz.* - 1985, nr 117, s. 11

894. NASZA przyroda / [red. zespół Stanisław Drewniak et al.]. T. 2, Województwa kieleckie, radomskie, tarnobrzeskie / Jerzy Čmak, Marek Stachurski, Marek Tomków. - Warszawa, 1985. - S. 116 : Wykus

Rezerwat leśny.

1987

895. (AN-NO): Major „Ponury” znów w Górach Świętokrzyskich // *Echo Dnia. Relaks.* - 1987, nr 187, s. 2

Sprowadzenie zwłok dowódcy zgrupowania partyzanckiego AK i uroczystości m.in. na Wykusie.

896. MIERNIK Ryszard: Ludzie z całej Polski // *Przemiany.* - 1987, nr 8, s. 19-20

Spotkanie na Wykusie w rocznicę śmierci Jana Piwnika „Ponurego”.

WBP Kielce

1988

897. BASA Michał: Obława na Wykusie w dniu 28 października 1943 r. - Il. // *Plotkarka.* - 1988, nr 6, s. 25-28

898. CHLEBOWSKI Cezary. Pozdrówcie Góry Świętokrzyskie : reportaż historyczny. - Wyd. 5 popr. i rozsz. - Warszawa, 1988. - S. 187-203 : Wykus-Świętokrzyska Republika Partyzancka

899. DĘBICKI Andrzej: Siekierno // *Plotkarka.* - 1988, nr 7, s. 22-23

900. PONURY, Nurt, ich żołnierze : świętokrzyskie zgrupowania partyzanckie Armii Krajowej 1943-1945 / [oprac. zbiorowe pod kier. Zdzisława Witebskiego - „Poraja"]. - Warszawa : Wydaw. Archidiecezji Warszawskiej, 1988. - 127, [5] s. : fot., portr.
W tekście liczne wzmianki o Wykusie oraz zdjęcia.

901. WOJNAKOWSKI Leopold. Z dala od Wykusu. - Łódź ; Kielce : Wydaw. Łódzkie, 1988. - 283, [5] s., [8] s. portr.

1989

902. KACZANOWSKI Longin, PAPROCKI Bogusław. Miejsca pamięci narodowej w województwie kieleckim 1939-1945. - Kielce : Biuro Dokumentacji Zabytków, 1989. - 422 s., [162] s. tabl., [1] k. mapa : faks., fot.
Z treści: s. 285 : Siekierno-Przedgrabie gm. Bodzentyn ; s. 393-398 : Wykus.
W pierwszym fragmencie opis symbolicznej mogiły z 1943 r. ; w drugim opis mogił partyzantów z lat 1943-1944 i kapliczki partyzanckiej na Wykusie.

903. OBARA Teofil. Dziennik z Wykusu / oprac. Ryszard Miernik [i in.]. - Kielce : Dom Środowisk Twórczych, 1989. - 78 s. : il.

904. POWRÓT „Ponurego" / [red. Czesław Dawid ; tekst Ryszard Miernik ; zdj. Andrzej Pęczalski, Jerzy Piątek]. - Kielce : Kieleckie Wydaw. Prasowe, [1989]. - [95] s. : fot., portr.
Zdjęcia z uroczystości pogrzebowych na Wykusie (10-12 czerwca 1988 r.).

WBP Kielce

1990

905. (c): Wykus // *Sł. Ludu.* - 1990, nr 236, s. 8
Rezerwat leśny.

1991

906. (ber): Uroczystości na Wykusie // *Sł. Ludu.* - 1991, nr 138, s. 1, 14

907. M.R.: Uroczystości w Wąchocku i na Wykusie : w rocznicę śmierci „Ponurego" // *Sł. Powsz.* - 1991, nr 138, s. 4

908. PAWELEC Henryk. Królowa jodeł. - Londyn ; Kielce : Rodzinne Koło PTTK „Sabat", 1991. - 18, [3] s. : rys.
Pomnik na Wykusie ku czci partyzantów AK poległych w Górach Świętokrzyskich oraz uroczystość jego odsłonięcia 15.10.1957 r.

909. ZAŁĘSKI Kazimierz: Chwała tym co „Wykus" ocalili // *Gaz. Kiel.* - 1991, nr 57, s. 8
Plany zniszczenia Wykusu w latach 70-tych celem zatarcia śladów walk AK.

1992

910. B.A.: Rezerwaty Gór Świętokrzyskich // *Echo Dnia.* - 1992, nr 39, s. 11
M.in. Wykus i Kamień Michniowski.

911. GARUS Ryszard, REMBALSKI Andrzej. Góry Świętokrzyskie : szlak oznaczony im[ienia] Edwarda Wołoszyna : Wąchock - Bodzentyn - Święta Katarzyna - Cedzyna. - Kielce, 1992. - S. 9-13 : Wykus

912. JANKOWSKI Andrzej: „Ponury" // *Poznaj Swój Kraj.* - 1992, nr 9, s. 32
Szlak turystyczny ze Skarżyska do Wykusu.

913. JASTRZĘBSKI Cezary: Wykus. - (Wycieczka na weekend) // *Sł. Ludu. Mag.* - 1992, nr 1719, s. 10

914. M.B.: W obozie Langiewicza // *Gaz. Starach.* - 1992, nr 8, s. 11
Dot. rekonstrukcji obozowiska Mariana Langiewicza na Wykusie.

WBP Kielce

915. SIEKIERNO // *Głos Naucz.* - 1992, nr 27, s. 7
Szkoła Podstawowa.

916. ZAWADZKI Henryk Seweryn. U boku „Ponurego” : toruńczyk Waldemar Szwiec ps. „Robot” - bohater Kielecczyzny. - Toruń : Towarzystwo Miłośników Torunia, 1992. - 114, [2] s., [8] s. tabl., [1] k. mapa : fot., portr.
Z treści: s. 31-32 : Oddział „Wilka” na Kamieniu. Tworzenie Zgrupowania na Wykusie ; s. 33-37 : Wykus-12.VI.1943 Odprawa. Organizacja Zgrupowania.
W pierwszym fragmencie wymieniony Kamień Michniowski.

1993

917. CHLEBOWSKI Cezary. Pozdrówcie Góry Świętokrzyskie : reportaż historyczny. - Wyd. 6 popr. i rozsz. - Warszawa, 1993. - S. 181-195 : Wykus - Świętokrzyska Republika Partyzancka

918. (DG): Pani Maria Telka... // *Sł. Ludu* (Wyd. Kiel.). - 1993, nr 134, s. 15
Maria Telka, tkaczka.

919. (mb): Miniona niedziela... // *Sł. Ludu* (Wyd. Kiel.). - 1993, nr 135, s. 9
50 rocznica utworzenia na Wykusie zgrupowania partyzanckiego AK pod dowództwem Jana Piwnika „Ponurego”.

920. (mb): 50 [Pięćdziesiąt] lat „Ponurego” : uroczystość na Wykusie // *Sł. Ludu* (Wyd. Kiel.). - 1993, nr 134, s. 14

921. (mb): Spotkanie żołnierzy „Ponurego” : Wykus-Wąchock // *Sł. Ludu* (Wyd. Kiel.). - 1993, nr 133, s. 3
Zapowiedź uroczystości.

922. (sk): Partyzancki leśny dom : śladami Langiewicza, Hubala, Ponurego // *Kur. Pol.* - 1993, nr 18, s. 7
Wykus - historia.

923. STAROSZ Anna. Z „Albińskim”, „Nurtem” i „Ponurym” : wspomnienia / Anna Starosz [nazw.] ; „Antena” [pseud.]. - [Skarżysko-Kamienna : Anna Starosz, 1993]. - 200 s. : 2 faks., fot., 1 mapa, portr.
Liczne wzmianki o Wykusie.

WBP Kielce

924. WITEBSKI Zdzisław: Na Wykusie - 50 lat temu. - Il. // *Słowo : dziennik katolicki* (Wyd. 1). - 1993, nr 112, s. 8
Uroczystości rocznicowe.

1994

925. BARWICKA Katarzyna, WĄTROBIŃSKA Edyta: „Nurta" pamięć bolesna // *Gaz. Suchedn.* - 1994, nr 24, s. 8
Sprowadzenie prochów Eugeniusza Gedymina Kaszyńskiego pseud. „Nurt" i pochowanie na Wykusie.

926. (ber): Ostatnia droga majora : 10-11 czerwca powrót „Nurta" // *Sł. Ludu* (Wyd. Kiel.). - 1994, nr 131, s. 5

927. C.J.: Powrót „Nurta" // *Gaz. Starach.* - 1994, nr 19, s. 7

928. DANIEL Jerzy: „Nurt" : świętokrzyska legenda // *Sł. Ludu. Mag.* - 1994, nr 1817, s. 22, 23

929. DETKA Dariusz: „Melduję ci panie majorze...". - Il. // *Gaz. Kiel.* - 1994, nr 112, s. 1

930. GARUS Ryszard. Przewodnik dla turystów pieszych i zmotoryzowanych : Kielce - Góry Świętokrzyskie. - Kielce, 1994. - S. 100-101 : [Wykus]
Opis kompleksu leśnego jako miejsca zgrupowań partyzantów AK.

931. J.P., EM: Pamięci „Nurta" i „Ponurego" // *Słowo : dziennik katolicki* (Wyd. 1). - 1994, nr 111, s. 2
Uroczystości w Suchedniowie, Wąchocku i na Wykusie.

932. KAROLCZAK Jadwiga: „Nurt" na wiecznej warcie : uroczystości na Wykusie. - Il. // *Sł. Ludu* (Kiel.). - 1994, nr 134, s. 3

933. KĘPA Jolanta: Ostatnia podróż : „Melduję Ci panie majorze, mieszkańców Ziemi Świętokrzyskiej i Opatowskiej". - Il. // *Echo Dnia.* - 1994, nr 111, s. 1, 4
Eugeniusz Kaszyński pseud. „Nurt", pochowany na Wykusie.

934. KOCIA Małgorzata: Na trasie przeszłości : uroczystości na Wykusie // *Gaz. Skarż.* - 1994, nr 10, s. 1, 2
Uroczysty pogrzeb prochów majora „Nurta" na Wykusie.

WBP Kielce

935. OSTATNIA droga. - Il. // *Gaz. Kiel.* - 1994, nr 112, s. 7

936. PAWELEC Henryk: Powrót „Nurta”. - Il. // *Ikar.* - 1994, nr 6, s. 28-29
Złożenie urny z prochami „Nurta” na Wykusie.

937. POGRZEB majora „Nurta”. - Il. // *Ikar.* - 1994, nr 7, s. 26-27
Eugeniusz Kaszyński „Nurt”, pochowany na Wykusie.

938. SPEŁNIŁA się wola Komendanta // *Gaz. Starach.* - 1994, nr 25, s. 7
Sprowadzenie i pochowanie prochów majora „Nurta” - Eugeniusza Gedymina Kaszyńskiego na Wykusie - przebieg uroczystości.

1995

939. SERDELSKI Bogumił Józef. Lasy nasiąkłe krwią : monografia. T. 1. - Radom, 1995. - S. 298-300 : 266. Wykus.

940. ZABYTKI architektury i budownictwa w Polsce / red. Magdalena Róziewicz i Wojciech Jankowski. [T.] 15 : Województwo kieleckie / spis oprac. Krzysztof Myśliński ; red. Iwona Kochanowska i Hanna Krzyżanowska. - Warszawa, 1995. - S. 21 : Siekierno
Zabytkowa leśniczówka, trzy zagrody, dwa domy i stodoła.

1996

941. SKARŻYSKO i okolice / [aut.] Józef Rell [i in.]. - Kielce, 1996. - S. 92-94 : Wykus

1997

942. (Las): Na cześć „Ponurego” // *Sł. Ludu* (Wyd. A). - 1997, nr 137, s. 3
Uroczyste spotkanie żołnierzy na Wykusie.

943. MEDUCKA Marta: Endek z Siekierna. - Il. // *Ikar.* - 1997, nr 2, s. 21-22
Zygmunt Wasilewski, pochodzący z Siekierna - prawnik, etnograf, dziennikarz, bibliotekarz, senator II Rzeczypospolitej z listy Stronnictwa Narodowego.

WBP Kielce

944. MIGAŁA Marcin: Wykus `97 // *Tyg. Starach.* - 1997, nr 25, s. 7

1998

945. NAJPIĘKNIEJSZE gospodarstwa w gminie // *Gaz. Starach.* - 1998, nr 42, s. 7
Podsumowanie konkursu na „Najładniejszą zagrodę", zorganizowanego przez Kielecką Izbę Rolniczą - laureatami zostały gospodarstwa z Siekierna i Wiącki.

946. ZAWŁOCKI Mariusz: Rezerwat „Wykus" // *Tyg. Starach.* - 1998, nr 42, s. 9
Rezerwat leśny.

1999

947. EK: Uroczystości na Wykusie. - Il. // *Gaz. Starach.* - 1999, nr 27, s. 7

948. (jaki): Wykus // *Gaz. Suchedn.* - 1999, nr 78, s. 8

949. KITA Jacenty: Wykus-Wąchock `99 // *Gaz. Suchedn.* - 1999, nr 78, s. 8

950. MAR: Zaproszenie na Wykus // *Gaz. Kielcach.* - 1999, nr 139, s. 2 [dod. do *Gaz. Wybor.* Wyd. 1 1999 nr 139]

951. RACHTAN Zdzisław: Weterani podziemnej armii / z porucznikiem Zdzisławem Rachtanem „Halnym" / rozm. Agnieszka Serbeńska i Maciej Rosalak. - (Pamięć). - Il. // *Wspólnota.* - 1999, nr 31, s. 15
W tekście obszerne informacje o uroczystościach na Wykusie.

2000

952. OETTINGEN Urszula: Partyzanckie Sanktuarium. - Il. // *Ikar.* - 2000, nr 11, s. 17
Kapliczka na Wykusie.

953. SŁOWNIK geograficzno-krajoznawczy Polski / [red. prowadzący Iwona Swenson ; aut. Zofia Aleksandrowicz et al. ; oprac. red.

WBP Kielce

Elżbieta Bajkiewicz-Grabowska et al.]. - Wyd. 4 uzup. - Warszawa, 2000. - S. 713-714 : Siekierno

SIEKIERNO W LITERATURZE PIĘKNEJ

1986

954. MIERNIK Ryszard. Wykus. - Kielce ; Wykus : Dom Środowisk Twórczych, 1986. - 16 s.
Wiersze.

1990

955. MIERNIK Ryszard: Wykus-90 [w.] // *Sł. Ludu. Mag.* - 1990, nr 1613, s. 7

1991

956. BIELA Józef: Wykus. Świętokrzyska Republika Partyzancka : [w.] // *Kielce*. - 1991, nr 3, s. 69

957. BIELA Józef: Wykus. Świętokrzyska Republika Partyzancka : [w.] // *Sł. Ludu. Mag.* - 1991, nr 1654, s. 4

958. MIERNIK Ryszard: Wykus-90 : [w.] // *Kielce*. - 1991, nr 4, s. 114

1994

959. MIERNIK Ryszard: Pieśń o „Nurcie" : [w.] // *Gaz. Suchedn.* - 1994, nr 24, s. 7
W tekście wymieniony Wykus.

1997

960. ZAPORSKI Antoni: Powrót (fragment) [w.] // W: Nad Czarną : Staszowski Almanach Literacki / wybór i oprac. Stanisław Rogala, Maciej Andrzej Zarębski. - Staszów, 1997. - S. 35-36
Dot. Eugeniusza Kaszyńskiego pseud. „Nurt", pochowanego na Wykusie.
W tekście wiersza wymieniany Wykus.

WBP Kielce

1998

961. BIELA Józef. Nie zapomnisz... - Przyłęk Szlachecki, 1998. - S. 35 : Kapliczka na Wykusie
Wiersz.

962. DĄBROWSKI Antoni : Gniazda AK : [w.]. - Il. // *Ikar.* - 1998, nr 12, s. 36
Wiersz o Wykusie.

S I E R A D O W I C E

1889

963. Br.Ch. Sieradowice // W: Słownik geograficzny Królestwa Polskiego i innych krajów słowiańskich. T. 10 / pod red. Bronisława Chlebowskiego, Władysława Walewskiego ; według planu Filipa Sulimierskiego. - Warszawa, 1889. - S. 571
Dawna nazwa Syradlowice, Sziradkowicze.

1927

964. BODZENTYN : zgon obywatela (dzierżawcy majątku Sieradowice). - (Z woj.) // *Gaz. Kiel.* - 1927, nr 36
Pniewski Roman.

1959

965. SŁOWNIK geografii turystycznej Polski. T. 2 : O-Ż / wyd. pod red. Marii Ireny Mileskiej. - Warszawa, 1959. - S. 930 : Sieradowice

1964

966. WARNEŃSKA Monika. Śladami Żeromskiego. - Warszawa, 1964. - S. 31-32 : [Sieradowice]

WBP Kielce

1965

967. KAMIŃSKA Maria. Nazwy miejscowe dawnego województwa sandomierskiego. Cz. 2. - Wrocław ; Warszawa [i in.], 1965. - (Prace Onomastyczne ; 6). - S. 178 : Sieradowice
Dawna nazwa Siradowice, także Siradkowice.

1966

968. URZĘDOWE nazwy miejscowości i obiektów fizjograficznych / red. nauk. Witold Taszycki. [Z.] 23 : Powiat kielecki i powiaty miejskie Kielce i Skarżysko-Kamienna województwo kieleckie / red. nauk. zeszytu Mieczysław Karaś i Alfred Zaręba. - [Warszawa], 1966 . - S. 13 : Sieradowice
Wymienione Sieradowice Pierwsze i Drugie - jako części wsi Sieradowice.

1974

969. PILICH Przemysław. Sieradowice // W: Góry Świętokrzyskie : słownik krajoznawczy / praca zbiorowa pod red. Przemysława Pilicha. Cz. 1. - Warszawa, 1974. - S. 94-95

1976

970. (st): Byczki i tulipany // *Echo Dnia.* - 1976, nr 107, s. 4
Produkcja ogrodnicza i hodowla bydła.

1981

971. WACHOWICZ B.: Wspomnienie Sieradowic. - (Ogród młodości ; 2) // *Przemiany.* - 1981, nr 12, s. 20-21

1982

972. WACHOWICZ Barbara: Pastelami malowane. - (Ogród młodości ; 3) // *Przemiany.* - 1982, nr 1, s. 10-12

973. ZAJĄCZKOWSKA Ewa: Holoceńskie mięczaki (Mollusca) osadów pojeziornych w Sieradowicach koło Bodzentyna (Góry Świętokrzyskie). - Rés., summ. - Il. // *Acta UL Fol. Limn.* - 1982, z. 1, s. 131-144

WBP Kielce

1984

974. KOPERTOWSKA Danuta. Nazwy miejscowe województwa kieleckiego : nazwy miast i wsi, nazwy części miast i wsi oraz nazwy alei, placów, ulic i osiedli mieszkaniowych. - Warszawa ; Kraków, 1984. - S. 249 : Sieradowice
Dawniej Siradowice, Siradowicze.

1992

975. (JN): Sieradowice // *Głos Naucz.* - 1992, nr 27, s. 7
Szkoła Podstawowa.

1994

976. (bis): Szlakiem „Jędrusiów" : w 50 [pięćdziesiątą] rocznicę akcji „Burza" // *Sł. Ludu* (Kiel.). - 1994, nr 125, s. 11
Zapowiedź uroczystości w Sieradowicach.

1995

977. (Pis): Nowe rezerwaty Kielecczyzny // *Słowo : dziennik katolicki* (Wyd. 1). - 1995, nr 164, s. 10
M.in. „Góra Sieradowska".

978. SERDELSKI Bogumił Józef. Lasy nasiąkłe krwią : monografia. T. 1. - Radom, 1995. - S. 296-297 : Leśniczy Sieradowic
Jan Kuzka, leśniczy Leśnictwa Sieradowice, zamordowany w Oświęcimiu.

1996

979. WĄGROWSKI Tomasz. Góry Świętokrzyskie : śladami Stefana Żeromskiego : przewodnik krajoznawczy dla turystów kolarzy. - Kielce, 1996. - S. 22-23 : Sieradowice
Związki S. Żeromskiego z miejscowością i upamiętnienie jego pobytu.

1997

980. PIEŚNI i piosenki ludowe Kielecczyzny / oprac. tekstów Stanisław Durlej ; zapis nut, słów, pieśni i piosenek Adam Chamerski. - Kielce, 1997. - S. 202-206 : Sieradowianie z Sieradowic (gm. Bodzentyn)

WBP Kielce

Zespół Pieśni i Tańca.

981. (Rem): „Turoń” laureat // *Tyg. Starach.* - 1997, nr 5, s. 14
Zespół „Sieradowianie”, laureatem XV Wojewódzkiego Przeglądu Zespołów Kolędniczych w Miechowie.

1998

982. ZAWŁOCKI Mariusz: Rezerwat „Góra Sieradowska” // *Tyg. Starach.* - 1998, nr 44, s. 8

1999

983. ECHA reformy oświatowej na wsi // *Tyg. Starach.* - 1999, nr 13, s. 13
Spór wokół szkoły.

2000

984. (Cuk): Prywatny skansen : wiejska zagroda jak muzeum etnograficzne. - Il. // *Echo Dnia* (Kiel.). - 2000, nr 38, s. 9
Prywatny skansen Jana Matyska.

Ś C I E G N I A

1984

985. KOPERTOWSKA Danuta. Nazwy miejscowe województwa kieleckiego: nazwy miast i wsi, nazwy części miast i wsi oraz nazwy alei, placów, ulic i osiedli mieszkaniowych. - Warszawa ; Kraków : Państ. Wydaw. Naukowe, 1984. - 392 s., [1] k. tabl.
Z treści: s. 44 : Ścięgna ; s. 175 : Skorucin
Skorucin - nazwa części wsi Ściegna.

WBP Kielce

Ś N I A D K A

1889

986. Br.Ch. Śniadka // W: Słownik geograficzny Królestwa Polskiego i innych krajów słowiańskich. T. 10 / pod red. Bronisława Chlebowskiego, Władysława Walewskiego ; według planu Filipa Sulimierskiego. - Warszawa, 1889. - S. 927
Dawne nazwy Szmyathka, Sniatka.

1965

987. KAMIŃSKA Maria. Nazwy miejscowe dawnego województwa sandomierskiego. Cz. 2. - Wrocław ; Warszawa [i in.], 1965. - (Prace Onomastyczne ; 6). - S. 201 : Śniadka
Dawna nazwa Śniatka także Śmiatka.

1966

988. URZĘDOWE nazwy miejscowości i obiektów fizjograficznych / red. nauk. Witold Taszycki. [Z.] 23 : Powiat kielecki i powiaty miejskie Kielce i Skarżysko-Kamienna województwo kieleckie / red. nauk. zeszytu Mieczysław Karaś i Alfred Zaręba. - [Warszawa], 1966 . - S. 13 : Śniadka
Wymienione Śniadka Druga, Trzcianka i Parcele jako części wsi Śniadka.

1970

989. HILLEBRANDT Bogdan. Partyzantka na Kielecczyźnie 1939-1945. - Wyd. 2 popr. - Warszawa, 1970. - (Wojna Wyzwoleńcza Narodu Polskiego). - S. 387 : [Walka stoczona 3 sierpnia 1944 r. pod Śniadką]

1984

990. KOPERTOWSKA Danuta. Nazwy miejscowe województwa kieleckiego : nazwy miast i wsi, nazwy części miast i wsi oraz nazwy alei, placów, ulic i osiedli mieszkaniowych. - Warszawa ; Kraków : Państ. Wydaw. Naukowe, 1984. - 392 s., [1] k. tabl.
Z treści: s. 139 : Parcele ; s. 214 : Śniadka
Parcele - nazwa części wsi Śniadka oraz Wilków.

WBP Kielce

1985

991. KŁOSSOWSKI Jan: Sedymentacja środkowego dewonu w regionie łysogórskim (profil Świętomarz - Śniadka). - Rés., summ. - Il. // *Prz. Geol.* - R. 33, nr 5 (1985), s. 264-267

1991

992. JASEŁKA w Tarczku. - Il. // *Gaz. Kiel.* - 1991, nr 18, s. 4
W wykonaniu uczniów ze Szkoły Podstawowej w Śniadce.

1992

993. KULIŃSKA Hanna: Powtórka z „Siłaczki" // *Kur. Pol.* - 1992, nr 179, s. 13
Szkoła w Śniadce.

994. M.P.: Śniadka. - Il. // *Głos Naucz.* - 1992, nr 27, s. 5
Szkoła Podstawowa.

1995

995. BERLEWICZ Adam: Spotkanie po latach : w Śniadce // *Sł. Ludu* (Wyd. Kiel.). - 1995, s. 188, s. 11

996. KIEŁEK Alfreda. Przyrodniczo-krajobrazowa ścieżka dydaktyczna w Sieradowickim Parku Krajobrazowym „Radkowice - Śniadka". - Kielce, 1995. - S. 24-25 : Przystanek 7 : Obiekt geologiczny w Śniadce

997. ZABYTKI architektury i budownictwa w Polsce / red. Magdalena Róziewicz i Wojciech Jankowski. [T.] 15 : Województwo kieleckie / spis oprac. Krzysztof Myśliński ; red. Iwona Kochanowska i Hanna Krzyżanowska. - Warszawa, 1995. - S. 21 : Śniadka Pierwsza
Dwa zabytkowe domy drewniane.

1997

998. CUCH Kazimierz: Życie wyjątkowej jubilatki : ma blisko 105 lat... i jeszcze pracuje w polu // *Echo Dnia* (Wyd. Kiel. 2). - 1997, nr 165, s. 5
Marianna Zacharska, z d. Rdzanek.

WBP Kielce

999. MAJ Edward: 105 [Sto piąte] urodziny Pani Marianny : najstarsza mieszkanka Kielecczyzny żyje w Śniadce (gm. Bodzentyn) // *Tyg. Starach.* - 1997, nr 53, s. 7
Marianna Zacharska z d. Rdzanek.

1000. (Mer): Festyn w Śniadce // *Tyg. Starach.* - 1997, nr 27, s. 14
Festyn ludowy.

1001. (Mer): Seniorka // *Tyg. Starach.* - 1997, nr 10, s. 7
Marianna Zacharska.

1002. TĘTNI życiem szkoła w Śniadce // *Tyg. Starach.* - 1997, nr 44, s. 7
Remont szkoły.

1998

1003. CUCH Kazimierz: 106 [Sto sześć] lat optymizmu : Marianna Zacharska marzy o zdrowiu, jakie miała w wieku 100 [stu] lat. - Il. // *Echo Dnia* (Wyd. Kiel. 1). - 1998, nr 296, s. 7

1999

1004. CUCH Kazimierz: Życzymy zdrowia! : 107 [sto siódme] urodziny / wyjaśnia Marianna Zacharska. - Il. // *Echo Dnia* (Kiel.). - 1999, nr 296, s. 5

1005. DROBNIAK Marianna: ... A wszystko to działo się w Śniadce... : urodziny w Wigilię. - Il. // *Tyg. Starach.* - 1999, nr 1, s. 7

1006. KITA Jacenty: 107 [Sto siedem] lat to dopiero wiek : najstarsza mieszkanka województwa mieszka w Śniadce, w gminie Bodzentyn. - Il. // *Gaz. Staropol.* - 1999, nr 2, s. 4

1007. MON: Perłowy jubileusz : Śniadka. - Il. // *Tyg. Starach.* - 1999, nr 49, s. 10-11
Jubileusz pracy Marianny Drobniak w Szkole Podstawowej.

WBP Kielce

Kościół i klasztor w Świętej Katarzynie.

Ś W I Ę T A K A T A R Z Y N A

1847

1008. ROSTKOWSKI Marcelli: Wiadomość o klasztorze i kościółku śtéj Katarzyny pod Górą Łysicą : z notat mojego dziada. - (Rozmaitości) // *Bibl. Warsz.* - T. 3 (1847), s. 351-360

1860

1009. MALESZEWSKI Władysław: Kościół i klasztor św. Katarzyny pod Łysą Górą. - Il. // *Tyg. Il.* - 1860, nr 62, s. 587-588

1880

1010. CHODOROWICZ Juliusz: [Opis św. Katarzyny położonej na stokach Łysicy] // *Tyg. Mód i Powieści.* - R.19, nr 36 (1880)

1890

1011. Br.Ch. Święta Katarzyna // W: Słownik geograficzny Królestwa Polskiego i innych krajów słowiańskich. T. 11 / pod red. Bronisława Chlebowskiego, Władysława Walewskiego ; według planu Filipa Sulimierskiego. - Warszawa, 1890. - S. 690

1907

1012. WIŚNIEWSKI Jan. Dekanat opatowski / opisał Jan Wiśniewski. - Radom, 1907. - S. 436-440 : Klasztor św. Katarzyny

1908

1013. JANOWSKI Aleksander. Wycieczki po kraju. Cz. 1. - Warszawa, 1908. - (Biblioteka Gieograficzna). - S. 51-52 : Góra S-tej Katarzyny

WBP Kielce

1911

1014. DYBCZYŃSKI T. Tania podróż po kraju : zajmujący opis pieszej podróży z licznemi [!] rycinami. - Warszawa, [1911]. - S. 53-60 : Na Łysicy

W tekście zdjęcie klasztoru.

1914

1015. DZIUBAŁTOWSKI Seweryn, MALINOWSKI Edmund: Zrzeszenia roślin na porębach Łysicy // *Sprawozd. Tow. Nauk. Warsz.* - T. 17 (1914), z. 4, s. 239-278

1923

1016. DYBCZYŃSKI Tadeusz. Ilustrowany przewodnik po Łysogórach. - Warszawa : Polskie Towarzystwo Krajoznawcze, 1923. - 228, [1] s.

Z treści: s. 123-126 : Łysica ; s. 208-210 : Święta Katarzyna

1925

1017. MALISZEWSKI Edward, OLSZEWICZ Bolesław. Podręczny słownik geograficzny ze szczególnym uwzględnieniem Polski jej spraw i interesów. T. 1 : A-Ł. - Warszawa, 1925. - S. 712 : Łysica

1927

1018. MALISZEWSKI Edward, OLSZEWICZ Bolesław. Podręczny słownik geograficzny ze szczególnym uwzględnieniem Polski jej spraw i interesów. T. 2: M-Ż. - Warszawa, 1927. - S. 521 : Święta Katarzyna

1931

1019. REMER J. Święta Katarzyna. Kościół i klasztor Benedyktynek : fotografia // W: Pamiętnik świętokrzyski / red. Aleksander Patkowski. - Kielce, 1931. - S. 71

WBP Kielce

1932

1020. WASILEWSKI Zygmunt. Święta Katarzyna // W: Pamiętnik Koła Kielczan 1930-1931. - Kielce ; Warszawa, [1932]. - S. 75-88

1935

1021. ŚLEDZIŃSKI Wacław: Pięćset lat klasztoru w Puszczy Jodłowej. - Il. // *Il. Kur. Codz.* - 1935, nr 360, dod. Kurier Literacko-Naukowy, s. XI-XIII

1936

1022. ŚLEDZIŃSKI Wacław: Pięćset lat klasztoru w Puszczy Jodłowej // *Gaz. Kiel.* - 1936, nr 6, s. 4 ; 1936, nr 7, s. 4 ; 1936, nr 8, s. 4 ; 1936, nr 9, s. 4 ; 1936, nr 10, s. 4

1937

1023. GARBACIK Józef: Erekcja kościoła i klasztoru św. Katarzyny pod Bodzentynem // *Radostowa.* - R. 2, nr 11-12 (1937), s. 201-203

1947

1024. CZARNOCKI J.: Prace geologiczne w okolicy Św. Katarzyny . - Il. // *Biul. Państ. Inst. Geol.* - R. 31 (1947), s. 111-113

1025. PAWŁOWSKI Stanisław: Anomalie magnetyczne w okolicy wsi św. Katarzyna - Psary. - Il. // *Biul. Państ. Inst. Geol.*, Ser. Geofiz. - R. 35 (1947), nr 1, s. 1-26

1949

1026. ZDANOWSKI Józef. Erem bernardyński św. Katarzyny u stóp Łysicy. - Kraków : Wydawnictwo OO. Karmelitów Bosych, 1949. - 32, [3] s. : fot.

WBP Kielce

1956

1027. A.P.: Trzeba głową o mur tłuc... - Il. // *Sł. Tyg.* - 1956, nr 41, s. 3
Budowa schroniska w Św. Katarzynie.

1957

1028. POMIANOWSKA Wanda: Pieśń spod Łysicy : u źródeł poetyckiej twórczości ludowej // *Liter. Lud.* - 1957, nr 2, s. 12-23

1959

1029. GIEROWSKI Włodzimierz. Święta Katarzyna // W: Kalendarz Ziemi Kieleckiej na rok 1960. - Warszawa, 1959. - S. 209-212

1030. KATALOG zabytków sztuki w Polsce. T. 3 : Województwo kieleckie / pod red. Jerzego Z. Łozińskiego i Barbary Wolff. Z. 4 : Powiat kielecki. - Warszawa, [1959]. - S. 59-60 : Święta Katarzyna
Kościół i dawny klasztor bernardynów (obecnie bernardynek), obejście krużgankowe, 5 kapliczek.

1031. SŁOWNIK geografii turystycznej Polski. T. 2 : O-Ż / pod red. Marii Ireny Mileskiej. - Warszawa, 1959. - S. 1115-1116 : Święta Katarzyna

1964

1032. BUREK Leszek. Na kieleckim słonecznym szlaku : informator o miejscach świątecznego wypoczynku województwa kieleckiego. - Kraków, 1964. - S. 12-15 : Św. Katarzyna

1033. KOLBERG Oskar. Dzieła wszystkie. T. 20. - Wrocław ; Poznań : Polskie Towarzystwo Ludoznawcze. Cz. 1, Radomskie. - Kraków : Polskie Wydawnictwo Muzyczne ; [Warszawa] : Ludowa Spółdzielnia Wydawnicza, 1964. - [4], VIII, [1], 312 s.
Z treści: s. 275-276 : Łysogóry. Łysica. (Legenda). ; s. 276-277 : Łysica. (Podania).
Reedycja fotooffsetowa.

1034. SEDLAK Włodzimierz: Występowanie manganu w masywie Łysicy. - Il. // *Prz. Geol.* - 1964, nr 10, s. 424-426

WBP Kielce

1035. WARNEŃSKA Monika. Śladami Żeromskiego. - Warszawa, 1964. - S. 19-20 : [Święta Katarzyna]

1965

1036. PRZEWODNIK-informator po upamiętnionych miejscach walk i męczeństwa w województwie kieleckim 1939-1945. - Kielce, 1965. - S. 24-25 : Św. Katarzyna

Pomnik partyzantów i ofiar terroru hitlerowskiego.

1967

1037. KOWALCZEWSKI Sylwester. Góry Świętokrzyskie : przewodnik turystyczny. - Wyd. 5 popr. i rozsz. - Warszawa, 1967. - S. 93-95 : Święta Katarzyna

1969

KOWALCZEWSKI S. : Bodzentyn, Święta Katarzyna i okolice... = poz. 143

1038. ŁYSICA / tekst Edmund Massalski. - Kraków : Wydaw. Artystyczno-Graficzne, 1969. - [4] k. : fot.

1972

1039. ŚWIĘTA Katarzyna - Bodzentyn / [tekst Janusz Kuczyński, Bogusław Paprocki ; oprac. graf. Ewa Siatka ; fot. J. Kamoda i in.]. - Kraków : Wydaw. Artystyczno-Graficzne ; Kielce : Wojewódzki Ośrodek Informacji Turystycznej, 1972. - [20] s. : fot.

1973

1040. JANKOWSKI Andrzej, SADOWSKI Włodzimierz. Województwo kieleckie : przewodnik. - Warszawa, 1973. - S. 70-75 : Wariant 1 : Górno - Święta Katarzyna - Bodzentyn - Dąbrowa - Słupia Nowa : mapa

Informacje o Św. Katarzynie i Bodzentynie, wymienione Dąbrowa Dolna i Dąbrowa Górna.

WBP Kielce

1975

1041. CORPUS Inscriptionum Poloniae. T. 1 : Województwo kieleckie / pod red. Józefa Szymańskiego. Z. 1 : Miasto Kielce i powiat kielecki / wyd. , wstęp i komentarz Barbara Trelińska. - Kielce, 1975 . - S. 133 : Święta Katarzyna

Inskrypcja odczytana z nagrobkowej tablicy znajdującej się w kościele klasztornym.

1042. STĘPIEŃ Cezary. Czarny Las i Mokry Bór // W: Góry Świętokrzyskie : słownik krajoznawczy / praca zbiorowa pod red. Przemysława Pilicha. Cz. 3. - Warszawa, 1975. - S. 18-25

1977

1043. KOWALIK Tomasz: A jakie mamy schroniska? : [Schronisko w Świętej Katarzynie]. - Il. // *Gościniec.* - 1977, nr 1/2, s. 33

1044. WRÓBLEWSKI Tymoteusz. Góry Świętokrzyskie : przewodnik. - Warszawa : Wydawnictwo Sport i Turystyka, 1977. - 243 s.

Z treści: s. 183 : Łysica ; s. 186-187 : Wycieczka ze Świętej Katarzyny do Bodzentyna.

1979

1045. JANKOWSKI Andrzej. Pomniki walki i męczeństwa na ziemi kieleckiej. - Warszawa, 1979. - S. 35 : Święta Katarzyna

1046. PASZKOWSKI Michał: Założyciel PTK. - (Nasi sławni) // *Echo Dnia.* - 1979, nr 37, s. 4

Aleksander Janowski, organizator schroniska w Świętej Katarzynie.

1047. PILICH Maria, PILICH Przemysław. Ziemia Kielecka : panorama turystyczna / Maria i Przemysław Pilichowie. - Warszawa : Krajowa Agencja Wydawnicza, 1979. - 230, [1] s., [8] s. il. : mapa

Z treści: s. 167-170 : Święta Katarzyna : il. ; s. 205-207 : Z historii turystyki świętokrzyskiej i sandomierskiej.

W pierwszym fragmencie historia miejscowości ; w drugim - wzmianki o schronisku turystycznym założonym w 1910 r. przez Aleksandra Janowskiego i schronisku wybudowanym w 1922 r., które było własnością rodziny Dziaczkowskich.

WBP Kielce

WACHOWICZ B. : Ciebie jedną kocham = poz. 182

1048. WACHOWICZ Barbara: Serce lasów. - (Z kronik świętokrzyskich ; 24). - Il. // *Przemiany.* - 1979, nr 4, s. 21-22

1980

1049. IKONOGRAFIA zabytków Kielecczyzny w grafice i rysunku [katalog] / oprac. Jan Leszek Adamczyk. - Kielce, 1980. - S. 66 : Święta Katarzyna

1981

1050. REMBALSKI A.: Pierwsze schronisko turystyczne na Kielecczyźnie. - (Z dziejów regionu) // *Echo Dnia.* - 1981, nr 128, s. 4

1982

1051. MODELSKA K. Ocena wybranych wskaźników fizycznych układu oddechowego u dzieci z miejscowości kieleckich o różnym stopniu zanieczyszczenia powietrza. 1982, 91 s.
Rozprawa doktorska (1982). Akademia Medyczna im. M. Kopernika w Krakowie. Promotor: doc. dr hab. Janusz Hałuszka.
Badania m.in. w Św. Katarzynie.

1983

1052. FĄFARA Eugeniusz. Gehenna ludności żydowskiej / słowo wstępne Maria Kuncewiczowa. - Warszawa, 1983. - S. 445-452 : [Ukrywanie Żydów przez rodzinę Dziubów].
Relacja Stanisławy Dziubównej ze Św. Katarzyny.

1053. FIJAŁKOWSKI Jerzy: O Świętej Katarzynie. - (W widłach Wisły i Pilicy) // *Sł. Ludu. Mag.* - 1983, nr 1226, s. 8
Polem.: ZACZYŃSKI Aleksander: Święta Katarzyna - moja miłość // *Sł. Ludu. Mag.* - 1984, nr 1270, s. 8

1054. KWIATKOWSKA Henryka. Rośliny naczyniowe leśnictwa Święta Katarzyna w Świętokrzyskim Parku Narodowym. 1983, 129 s.
Praca magisterska (1983). Wyższa Szkoła Pedagogiczna im. Jana Kochanowskiego w Kielcach. Wydział Matematyczno-Przyrodniczy. Biologia. Promotor: dr inż. Ryszard Kapuściński.

WBP Kielce

1055. MASSALSKI Adam, REMBALSKI Andrzej. Polskie Towarzystwo Krajoznawcze na Kielecczyźnie 1908-1950 : zarys dziejów . - Kielce : Polskie Towarzystwo Turystyczno-Krajoznawcze, 1983 . - 132 s. : il., fot., mapa, portr. - (Biblioteka Regionalna / Polskie Towarzystwo Turystyczno-Krajoznawcze. Zarząd Wojewódzki w Kielcach ; t. 1)
Z treści: s. 30-32 : [Pierwsze schronisko PTK w Świętej Katarzynie] ; s. 59-60 : [Willa Dziaczkowskich w Świętej Katarzynie - schronisko oddziału PTK].

1056. SŁOWNIK geograficzno-krajoznawczy Polski / [red. nauk. Maria Irena Mileska]. - Warszawa : Państ. Wydaw. Naukowe, 1983. - 935, [1] s., [32] s. mapy kolor., [1] k. mapa luź. : pl., rys., err.
Z treści: s. 402-403 : Łysica ; s. 766 : Święta Katarzyna.

1057. ŚWIDERSKI Marian. Wśród lasów, wertepów. - Warszawa, 1983. - S. 18-20 : Zasadzka w Św. Katarzynie

1984

1058. BASA Michał. Opowiadania partyzanta : wspomnienia żołnierza AK i BCh. - Warszawa, 1984. - S. 149-150 : Rozbrojenie Niemców na Świętej Katarzynie

1059. KLIMA Franciszek Leszek. Pasmo Łysogórskie : szkice krajoznawcze. - [Nowa Słupia], 1984. - S. 29-32 : Święta Katarzyna

1060. KOPERTOWSKA Danuta. Nazwy miejscowe województwa kieleckiego : nazwy miast i wsi, nazwy części miast i wsi oraz nazwy alei, placów, ulic i osiedli mieszkaniowych. - Warszawa ; Kraków, 1984. - S. 146 : Święta Katarzyna
Nazwa wsi związana jest z klasztorem św. Katarzyny.

1061. MASSALSKI Adam, WĄGROWSKI Tomasz. W hołdzie przeszłości : z tradycji powstania styczniowego na Kielecczyźnie. - Kielce, 1984. - S. 102-103 : Św. Katarzyna

1062. ORZECHOWSKI Szymon: Erem pod Łysicą. - Il. // *Przemiany.* - 1984, nr 4, s. 21-23
Zabytkowy klasztor w Świętej Katarzynie.

1063. PÓŁROLA Danuta: A las jodłowy niebieściał się wszędzie... : w leśnictwie Św. Katarzyny // *Echo Dnia.* - 1984, nr 89, s. 6

WBP Kielce

1064. SABAT Zdzisław. Pamiątki powstania styczniowego na terenie b. województw krakowskiego i sandomierskiego. - Kielce, 1984. - S. 44-45 : Święta Katarzyna

1985

1065. BIELECKA Mira: W domu na skraju puszczy // *Sł. Ludu. Mag.* - 1985, nr 1329, s. 1, 4
Czesław Zieliński, leśniczy ze Św. Katarzyny.

1986

1066. (bis): Wandale w puszczy. - Il. // *Sł. Ludu.* - 1986, nr 160, s. 3
Pomnik Stefana Żeromskiego na skraju Puszczy Jodłowej.

1067. KACZANOWSKI Longin: Kto nie kocha Żeromskiego? // *Przemiany.* - 1986, nr 3, s. 42
Dot. zdewastowanych zabytków związanych ze S. Żeromskim w Św. Katarzynie.

1068. REMBALSKI Andrzej, WĄGROWSKI Tomasz. Szlakiem Edmunda Massalskiego w Górach Świętokrzyskich. - Kielce : Polskie Towarzystwo Turystyczno-Krajoznawcze, 1986. - 61 s. : il. - (Nowa Teka Świętokrzyska ; t. 4)
Z treści: s. 44-48 : Święta Katarzyna ; s. 48-49 : Łysica.

1987

1069. GARUS Ryszard: „Siedlisko bożyszcz starych" : niedzielne spacery. - Il. // *Echo Dnia.* - 1987, nr 94, s. 12
Trasy turystyczne z Bielin przez Łysicę do Świętej Katarzyny ; legendy związane z tymi miejscami.

1070. GARUS Ryszard: „Ziemia mogił i krzyżów" : niedzielne spacery // *Echo Dnia.* - 1987, nr 114, s. 12
Opis trasy ze Św. Katarzyny przez zachodnią część Łysogór do Ameliówki.

1071. WĄGROWSKI Tomasz: Pax et bonum w Świętej Katarzynie // *Jedle.* - 1987, nr 2, s. 27-31
Opis kościoła przyklasztornego po przeprowadzonym remoncie.

WBP Kielce

1988

1072. CZUBAK Zbigniew: Dokąd „przerośnięci”? - Il. // *Myśl Społ.* - 1988, nr 24, s. 18
Dom Pomocy Społecznej.

1073. (wot): Święta Katarzyna w zimowej szarudze : pusto i smutno // *Echo Dnia.* - 1988, nr 5, s. 1, 2

1989

1074. CHROBOT Jerzy: Święta Katarzyna nie bez grzechów. - (Na turystycznych szlakach) // *Sł. Ludu* (Wyd. 1 2 3). - 1989, nr 148, s. 8
Dot. obiektów turystycznych, m.in. Domu Wycieczkowego im. Aleksandra Janowskiego.

1075. EDMUND Massalski : (1886-1975) : materiały sesji naukowej w Świętej Katarzynie, 15-16 listopada 1986 r. / [red. nauk. Andrzej Rembalski, Zbigniew Wójcik ; przedsł. Adam Massalski ; posł. Z. Wójcik]. - Kielce : „Librex”, 1989. - 182 s. - (Biblioteka Regionalna ZW PTTK / Polskie Towarzystwo Turystyczno-Krajoznawcze. Zarząd Wojewódzki w Kielcach ; t. 14). - Bibliogr. podm. s. 121-133

1076. KACZANOWSKI Longin, PAPROCKI Bogusław. Miejsca pamięci narodowej w województwie kieleckim 1939-1945. - Kielce, 1989. - S. 356-358 : Święta Katarzyna
Pomnik i mogiły ofiar egzekucji, 1943 ; pomnik partyzantów Kielecczyzny, 1939-1945.

1077. WĄGROWSKI Tomasz. Góry Świętokrzyskie : szlak turystyczny czerwony im. Edmunda Massalskiego : Kuźniaki - Św. Katarzyna - Św. Krzyż - Gołoszyce / tekst Tomasz Wągrowski ; zdj. Antoni Myśliwiec. - Kielce : Polskie Towarzystwo Turystyczno-Krajoznawcze. Oddział Świętokrzyski, 1989. - [24] s. ; fot. kolor., 1 portr.

WBP Kielce

1990

1078. „BABA-JAGA" ma się lepiej / wypow. Czesława Latała ; oprac. (ber) // *Sł. Ludu* (Wyd. 1 2 3). - 1990, nr 277, s. 8

1079. SZCZEPAŃSKI Jerzy. Architekci i budowniczowie : materiały. - Warszawa ; Kraków : Państw. Wydaw. Naukowe, 1990. - 190, [1] s., [44] s. tabl. : faks., fot., rys. - (Kielecki Słownik Biograficzny)

Z treści: s. 33-34 : Bogdański Antoni ; s. 80-81 : Kurella Augustyn ; s. 178-179 : Żukowski Jerzy.

Bodgański Antoni (1802-1972), inżynier, architekt - pracował przy restauracji klasztoru ; Kurella Antoni (1800-1858), budowniczy, autor m.in. rysunków architektonicznych zabudowań klasztoru i kościoła Bernardynek ; Żukowski Jerzy (1907-1980), architekt - w 1954 r. zaprojektował schronisko turystyczne.

1080. Z GRUBYM portfelem? / wypow. Marcin Krzemiński ; oprac. Cezary Jastrzębski // *Sł Ludu* (Wyd. 1 2 3 4). - 1990, nr 282, s. 5

Dom Wycieczkowy PTTK.

1991

1081. (ber): „Baba Jaga" trzyma się dobrze // *Sł. Ludu.* - 1991, nr 292, s. 9

Restauracja i hotel „Baba Jaga".

1082. GARUS Ryszard. Góry Świętokrzyskie : najatrakcyjniejsze szlaki turystyczne. - Kielce, 1991. - S. 41-49 : Trasa : Św. Katarzyna - Bodzentyn - Łączna PKP

W tekście wymienione Łysica, Czarny Las, Psary.

1083. JASTRZĘBSKI Cezary: Czarny Las. - Il. // *Sł. Ludu. Mag.* - 1991, nr 1667, s. 14

Jeden z rezerwatów Świętokrzyskiego Parku Narodowego.

1084. JASTRZĘBSKI Cezary: Łysica. - (Wycieczka na weekend) // *Sł. Ludu. Mag.* - 1991, nr 1659, s. 11

1085. PRZEWODNIK: Drogą wśród gór i zagród : Bieliny - Kakonin - Łysica - Św. Katarzyna : długość trasy - 12 km // *Gaz. Lokalna* (Kielce, Radom, Tarnobrzeg). - 1991, nr 121, s. 6 [dod. do *Gaz. Wybor.* Wyd. AK 1991 nr 131]

WBP Kielce

1086. PRZEWODNIK: W cieniu sędziwych jodeł // *Gaz. Lokalna* (Kielce, Radom, Tarnobrzeg). - 1991, nr 88, s. 6 [dod. do *Gaz. Wybor.* Wyd. AK 1991 nr 98]
Trasa wycieczki : Św. Katarzyna - Góra Wymyślona - Góra Radostowa - Ameliówka.

PRZEWODNIK po Polsce... = poz. 292

1992

1087. (ber): „Baba Jaga" potrafi... : Święta Katarzyna // *Sł. Ludu.* - 1992, nr 253, s. 9

1088. GARUS Ryszard, REMBALSKI Andrzej. Góry Świętokrzyskie : szlak oznaczony im[ienia] Edwarda Wołoszyna : Wąchock - Bodzentyn - Święta Katarzyna - Cedzyna. - Kielce, 1992. - S. 20-23 : Święta Katarzyna

1089. JĘDRZEJCZYK Edward. Miejsca historyczne w Świętokrzyskim Parku Narodowym. - Kielce, 1992. - S. 20-21 : Święta Katarzyna

1090. (lak): Jak przetrwać? : VII Spotkanie Regionalne // *Gaz. Kiel.* - 1992, nr 229, s. 4

1091. (lak): Regionaliści w Świętej Katarzynie // *Gaz. Kiel.* - 1992, nr 228, s. 1
VII Spotkanie Regionalne pod hasłem „Towarzystwa regionalne w kulturze polskiej".

1092. M.B.: Biblioteczny dylemat w Świętej Katarzynie // *Gaz. Starach.* - 1992, nr 10, s. 11
Zawieszenie działalności filii biblioteki publicznej.

1093. (mb): „Baba Jaga" trzyma się dobrze / wypow. Czesława Gacek // *Sł Ludu.* - 1992, nr 95, s. 7

1094. (mb): Oczyszczalnia za dwa lata : Święta Katarzyna // *Sł. Ludu.* - 1992, nr 275, s. 9

WBP Kielce

1095. NATKANIEC Tomasz: Z przekąsem o przekąskach // *Gaz. Kiel.* - 1992, nr 22, s. 8
Dot. restauracji „Baba Jaga” w schronisku PTTK.

1096. ROSIŃSKI Piotr. Zabytkowe organy w województwie kieleckim. - Warszawa ; Kraków, 1992. - S. 377-378 : Święta Katarzyna

1097. RZESZOWSKI Jan (Jan z Rzeszowa, także ze Staromieścia z Przybyszówki, z Rudnej, z Gumnisk) h. Półkozic (ok. 1411-1488) // W : Polski Słownik Biograficzny. T. 34/1 z. 140 : Rząśnicki Adolf - Rzewuski Tadeusz. - Wrocław ; Warszawa [i in.], 1992. - S. 70-80. - Bibliogr.
Biskup krakowski, z jego inicjatywy powstał klasztor i pustelnia bernardynów p.w. św. Katarzyny.

1993

1098. (ali): Informacja jak magnes : Święta Katarzyna // *Gaz. Lokalna* (Kielce, Tarnobrzeg Wyd. AKK). - 1993, nr 104, s. 2 [dod. do *Gaz. Wybor.* Wyd. A 1993 nr 104]
Punkt regionalnej informacji turystycznej.

1099. (ber): Biologicznie czysta : Święta Katarzyna // *Sł. Ludu* (Wyd. Kiel.). - 1993, nr 91, s. 9
Dot. budowy oczyszczalni.

1100. (ber): Kto przewiezie książki? : Święta Katarzyna // *Sł. Ludu* (Wyd. Kiel.). - 1993, nr 92, s. 9
Polem.: BUCZEK Jerzy: Książki przewożone // *Sł. Ludu* (Wyd. Kiel.). - 1993, nr 11, s. 17
Likwidacja biblioteki.

1101. (ber): Pasje pani Natalii. - (Ludzie regionu) / wypow. Natalia Brodzińska // *Sł. Ludu* (Wyd. Kiel.). - 1993, nr 200, s. 17
Natalia Brodzińska, przewodnicząca Społecznego Komitetu Budowy Oczyszczalni Ścieków.

1102. (Cez): Święta Katarzyna. - (Z regionalnej witryny) // *Sł. Ludu* (Wyd. Kiel.). - 1993, nr 163, s. 11

1103. (mb): Księgozbiór powrócił : Święta Katarzyna // *Sł. Ludu* (Wyd. Kiel.). - 1993, nr 166, s. 9

WBP Kielce

1104. (mb): Mniej turystów : Święta Katarzyna // *Sł. Ludu* (Wyd. Kiel.). - 1993, nr 172, s. 9

1105. (mb): Na turystycznym szlaku : Święta Katarzyna. - Il. // *Sł. Ludu* (Wyd. Kiel.). - 1993, nr 191, s. 9
Schronisko młodzieżowe.

1106. (mb): Punkt informacji : Święta Katarzyna // *Sł. Ludu* (Wyd. Kiel.). - 1993, nr 98, s. 9
Punkt informacji turystycznej.

1107. (mb): Spotkamy się za rok : Święta Katarzyna // *Sł. Ludu* (Wyd. Kiel.). - 1993, nr 105, s. 17
Zakończenie XXXIX Ogólnopolskiego Majowego Rajdu Świętokrzyskiego.

1108. REMBALSKI Andrzej, WĄGROWSKI Tomasz. Góry Świętokrzyskie : szlak turystyczny im. Edmunda Massalskiego: Kuźniaki - Gołoszyce. - Kielce : Oddział Świętokrzyski PTTK ; Regionalna Pracownia Krajoznawcza, 1993. - 38, [1] s., [4] s. fot. ; mapy, err.
Z treści: s. 26-28 : Święta Katarzyna ; s. 28-30 : Łysica.

1109. (SIN): Partacka robota czyli secesja Katarzyny // *Gaz. Kiel.* - 1993, nr 92, s. 1, 4

1110. SKUP Kazimierz: Święta Katarzyna „zmieni bariery”? : jutro decyzja o referendum / wypow. Natalia Brodzińska // *Sł. Ludu* (Wyd. Kiel.). - 1993, nr 147, s. 9
Referendum dot. odłączenia od gm. Bodzentyn.

1994

1111. BEA: Święta Katarzyna : dziś „kolorowy parasol” // *Echo Dnia.* - 1994, nr 132, s. 10

1112. (ber): „Baba Jaga” i turyści : Bodzentyn // *Sł. Ludu* (Wyd. Kiel.). - 1994, nr 113, s. 11

1113. (Cez): Święta Katarzyna. - (Z regionalnej witryny) // *Sł. Ludu* (Wyd. Kiel.). - 1994, nr 133, s. 17

1114. FIJAŁKOWSKI Jerzy. Góry Świętokrzyskie nieznane : z wędrówek geologa. - Staszów, 1994. - S. 24-26 : Święta Katarzyna

WBP Kielce

Historia miejscowości i ciekawostki geologiczne.

1115. GARUS Ryszard. Przewodnik dla turystów pieszych i zmotoryzowanych : Kielce-Góry Świętokrzyskie. - Kielce : „JP”, 1994. - 121, [7] s., [4] s. tabl. kolor. : 1 il., fot., mapy, pl., rys.
Z treści: s. 44-46 : Święta Katarzyna ; s. 86 : [Klasztor w Św. Katarzynie].

1116. JASTRZĘBSKI Cezary: Czarny Las : kieleckie rezerwaty piękne i zagrożone // *Sł. Ludu* (Kiel.). - 1994, nr 182, s. 10, dod. Zielony Stop, nr 19, s. 11
Rezerwat ścisły.

1117. JASTRZĘBSKI Cezary: Erem bernardynów w Świętej Katarzynie. - (Świętokrzyskie tajemnice) // *Sł. Ludu* (Wyd. Kiel.). -1994, nr 292, s. 15
Dzieje kaplicy.

1118. JASTRZĘBSKI Cezary: Kapliczki Świętej Katarzyny. - (Świętokrzyskie tajemnice). - Il. // *Sł. Ludu* (Wyd. Kiel.). - 1994, nr 286, s. 17

1119. (lak): Schronisko przed drugą młodością : byle starczyło pieniążków. - Il. // *Gaz. Kiel.* - 1994, nr 240, s. 7

1120. LESZCZYŃSKI Jarosław Tadeusz: Kapliczka świętokrzyska . - Il. // *Gaz. Kiel.* - 1994, nr 71, s. 13
Kapliczka Jezusa Milosierdzia.

1121. PIESTRZYŃSKI Piotr: Nareszcie będzie remont : Dom Wycieczkowy w Świętej Katarzynie // *Gaz. Lokalna* (Kielce, Tarnobrzeg Wyd. A.). - 1994, nr 160, s. 3 [dod. do *Gaz. Wybor.* Wyd. A 1994 nr 160]

1122. REJMER Leszek: Schronisko czeka na gospodarza : co zrobić z prezentem ZG PTTK? : w Świętej Katarzynie // *Sł. Ludu* (Wyd. Kiel.). - 1994, s. 9, s. 5

1123. WIERZBA Józef, PIERŚCIŃSKI Paweł: Filmowanie Świętej Katarzyny. - (Dziedzictwo kulturowe). - Il. // *Ikar.* - 1994, nr 3, s. 24-25

WBP Kielce

1124. WOLNY Maja: Urlop za miastem // *Sł. Ludu* (Wyd. Kiel.). - 1994, nr 157, s. 17

1125. (zm): Przyszłość schroniska w Świętej Katarzynie // *Słowo : dziennik katolicki* (Wyd. 1). - 1994, nr 17, s. 7

1995

1126. (Dok): W marszu uczcili : Światowy Dzień Turystyki Pieszej w Świętej Katarzynie // *Echo Dnia* (Wyd. Kiel.). - 1995, nr 240, s. 2

1127. JASTRZĘBSKI Cezary: Cuda w Świętej Katarzynie. - (Świętokrzyskie tajemnice) // *Sł. Ludu* (Wyd. Kiel.). - 1995, nr 6, s. 17
Rzeźba św. Katarzyny w kościele.

1128. JASTRZĘBSKI Cezary: Inne kapliczki Świętej Katarzyny. - (Świętokrzyskie tajemnice). - Il. // *Sł. Ludu* (Wyd. Kiel.). - 1995, nr 30, s. 15
Kapliczka p.w. św. Antoniego oraz p.w. Jezusa Miłosiernego.

1129. JASTRZĘBSKI Cezary: Kapliczka świętego Franciszka. Cz. 1-2. - (Świętokrzyskie tajemnice) // *Sł. Ludu* (Wyd. Kiel.). - 1995, nr 12, s. 15 ; nr 18, s. 15

1130. JASTRZĘBSKI Cezary: Kapliczka świętego Mikołaja. - (Świętokrzyskie tajemnice). - Il. // *Sł. Ludu* (Wyd. Kiel.). - 1995, nr 54, s. 15

1131. JASTRZĘBSKI Cezary: Kapliczka Żeromskiego. - (Świętokrzyskie tajemnice) // *Sł. Ludu* (Wyd. Kiel.). - 1995, nr 24, s. 15

1132. JASTRZĘBSKI Cezary: Łysica. - (Wycieczka na weekend) // *Sł. Ludu. Mag.* - 1995, nr 1864, s. 19

1133. KRAINA Świętokrzyska i Ponidzie : wycieczki szkolne / pod red. Adama Massalskiego i Ryszarda Garusa ; Kieleckie Towarzystwo Naukowe, Turystyczny Związek Gmin Świętokrzyskich w Kielcach. - Kielce : KTN, 1995. - 232 s., [1] k. tabl. złoż. : fot. kolor., mapy, rys., err. - (Biblioteczka Wychowawcy)
Z treści: s. 62-63 : [Święta Katarzyna] ; s. 107 : [Święta Katarzyna] ; s. 185-186 : Stanowisko 11 (Święta Katarzyna).

WBP Kielce

1134. MITYK Jan. W Góry Świętokrzyskie. - Warszawa, 1995. - S. 84-88 : Na Łysicę
W tekście wzmianki o górze Miejskiej i Psarskiej oraz rezerwacie Czarny Las.

1135. OLEJARCZYK Sławomir: Skrzynia pułkownika Idzika. - (Zagadki historyczne) // *Gaz. Kiel.* - 1995, nr 238, s. 8
Dot. skrzyni z pieniędzmi i złotem, ukrytej podczas II wojny światowej przez pułkownika Idzika w rejonie Św. Katarzyny.

1136. (Pis): Remont schroniska w Świętej Katarzynie // *Słowo : dziennik katolicki* (Wyd. 1). - 1995, nr 27, s. 7

1137. SERDELSKI Bogumił Józef. Lasy nasiąkłe krwią : monografia. T. 1. - Radom, 1995. - S. 376-377 : Miejsce rozstrzelania
Krzyż brzozowy poświęcony pamięci więźniów rozstrzelanych w Św. Katarzynie.

1138. (sin): Nadzieja rolników, szansa Św. Katarzyny // *Sł. Ludu* (Wyd. Kiel.). - 1995, nr 289, s. 10
Dot. wykupu działek pod zalew w Wilkowie.

1139. TYCZYŃSKI Zbigniew: Turystyka politycznie słuszna : Święta Katarzyna i Święty Krzyż to były miejsca zakazane / wypow. Zygmunt Stępniakowski [i in.]. - Il. // *Echo Dnia. Relaks.* - 1995, nr 126, dod. s. 10

1140. ZABYTKI architektury i budownictwa w Polsce / red. Magdalena Róziewicz i Wojciech Jankowski. [T.] 15 : Województwo kieleckie / spis oprac. Krzysztof Myśliński ; red. Iwona Kochanowska i Hanna Krzyżanowska. - Warszawa, 1995. - S. 21-22 : Św. Katarzyna
Zespół klasztorny Bernardynów, dwie kapliczki murowane i schronisko PTTK.

1996

1141. GARUS Ryszard. Kielce - Góry Świętokrzyskie : przewodnik dla turystów pieszych i zmotoryzowanych. - Kielce : „JP”, 1996. - 121, [8] s., [4] s. tabl. kolor. : il., fot., mapy, pl., rys.
Z treści: s. 86-94 : Trasa : Św. Katarzyna - Bodzentyn - Łączna ; s. 102-103 : Trasa : Św. Katarzyna - Nowa Słupia.

1142. JASTRZĘBSKI Cezary. Wycieczki na weekend. Cz. 1. - Kielce, 1996. - S. 15-16 : Łysica

WBP Kielce

1143. (Pis): Kapliczka bez patrona. - Il. // *Słowo : dziennik katolicki* (Wyd. 1). - 1996, nr 171, dod. s. III

1144. (Pis): Święta Katarzyna // *Słowo : dziennik katolicki* (Wyd. 1) . - 1996, nr 201, dod. s. III
Walory turystyczne.

1145. WĄGROWSKI Tomasz. Śladami Stefana Żeromskiego : Góry Świętokrzyskie : przewodnik krajoznawczy dla turystów kolarzy / [tekst] Tomasz Wągrowski ; [zdjęcia T. Wągrowski, Jacek Pernal]. - Kielce : Polskie Towarzystwo Turystyczno-Krajoznawcze. Oddział Świętokrzyski : „JP", 1996. - 35 s. : fot. kolor., 1 portr., rys.
Z treści: s. 18-19 : Święta Katarzyna ; s. 19-20 : Łysica.

1997

1146. BISKUP Ryszard: Perła straciła blask : przed sezonem turystycznym. - Il. // *Sł. Ludu* (Wyd Kiel. W1). - 1997, nr 129, s. 13

1147. HURUK Stanisław, ZIELIŃSKI Czesław. Ścieżka przyrodniczo-historyczna : Łysica. - Bodzentyn ; Kielce : „Apla", 1997. - 32 s. : fot. kolor. - (Świętokrzyski Park Narodowy)
Z treści: s. 13-17 : Przystanek nr 2. Święta Katarzyna ; s. 27-31 : Przystanek nr 6. Łysica - gołoborze.

1148. JASTRZĘBSKI Cezary: Łysica. - (Wycieczka na weekend) // *Sł. Ludu* (Wyd. Kiel. W1). - 1997, nr 97, s. 8

1149. JASTRZĘBSKI Cezary: Święta Katarzyna. - (Wycieczka na weekend) // *Sł. Ludu* (Wyd. Kiel. W1). - 1997, nr 45, s. 13

1150. (kk): Książki w polu // *Sł. Ludu* (Wyd. ABC). - 1997, nr 250, s. 12
Biblioteka Publiczna Miasta i Gminy Bodzentyn - filia w Św. Katarzynie.

1151. KRAKOWIAK Agnieszka: Z potrzeby serca i troski : 30 [trzydzieścioro] dzieci z opolskiego w Św. Katarzynie / wypow. Jan Fert. - Il. // *Sł. Ludu* (Wyd. A). - 1997, nr 171, s. 3

1152. KROGULEC Krzysztof: Barbarzyństwo pod Łysicą // *Sł. Ludu* (Wyd. A). - 1997, nr 239, s. 2
Skażenie źródełka św. Franciszka.

WBP Kielce

1153. (Mer): Być najlepszym // *Tyg. Starach.* - 1997, nr 22, s. 15
Tadeusz Kowalik, sołtys ze Św. Katarzyny, w gronie sołtysów wyróżnionych w ramach konkursu „Najlepszy Sołtys 1996 roku”.

1154. P.L.: Kanalizacja w Katarzynie // *Gaz. Starach.* - 1997, nr 11, s. 7

1155. PORWET Magdalena: Oblężenie Świętej Katarzyny : w schronisku zabrakło miejsc // *Echo Dnia* (Wyd. Kiel. 2). - 1997, nr 198, s. 9

1156. ROGALA Stanisław. Góry Świętokrzyskie : przewodnik turystyczny. - Kielce, 1997. - S. 67-68 : Święta Katarzyna
Krótka historia miejscowości.

1157. ŚWIATOWY Dzień Turystyki : w październiku w Świętej Katarzynie // *Sł. Ludu* (Wyd. A). - 1997, nr 212, s. 14

1158. WĄGROWSKI Tomasz. Góry Świętokrzyskie : znakowane szlaki turystyczne : szlak główny : przewodnik. - Kielce, [1997]. - S. 21-26 : Święta Katarzyna
Historia miejscowości i jej opis.

1998

1159. (M.B.): Ekologiczna Katarzyna // *Echo Dnia* (Wyd. Kiel 1). - 1998, nr 286, s. 10
Nowoczesna oczyszczalnia ścieków.

Z.S.: Kat świętokrzyskiej ziemi = poz. 530

1999

1160. BEDNARZ Iza: Mieszkanko dla doktora // *Echo Dnia. Relaks* (Świętokrz.). - 1999, nr 127, s. 13
Dot. zatrudnienia lekarzy.

1161. JASTRZĘBSKI Cezary: Kieleckie naj, naj, naj... - Il. // *Sł. Ludu.* - 1999, nr 1, s. 14

JASTRZĘBSKI C. : Świętokrzyskie od A-Z = poz. 550

WBP Kielce

1162. KRAWCZYŃSKI Świętosław. Z raptularza / red. Zdzisław Antolski. - Kielce, 1999. - S. 80-82 : Wchodząc na Łysicę

1163. KROGULEC Krzysztof: Baba-Jaga w jodełkę. - Il. // *Sł. Ludu* . - 1999, nr 273, s. 10
Remonty obiektów „Baba-Jaga" i „Jodełka".

1164. KUŁAGA Bogusław. Pięć dni w Świętej Katarzynie : przewodnik turystyczny. - [Starachowice] : wyd. autorskie, 1999. - 95 s. : il. kolor., mapy, err.
Rec.: A.J.: Pięć dni w Świętej Katarzynie. - Il. // *Tyg. Starach.* - 1999, nr 29, s. 7

1165. MAZUR Bogdan: Kto zawinił. - Il. // *Poznaj Swój Kraj.* - 1999, nr 5, s. 33

1166. PILICH Maria, PILICH Przemysław. Polska : ilustrowany przewodnik. - Warszawa, 1999. - S. 748 : Święta Katarzyna

1167. (z): Perła Gór Świętokrzyskich. - Il. // *Gaz. Staropol.* - 1999, nr 2, s. 21
Krótka historia i współczesność.

2000

1168. MIROWSKI Roman. Świętokrzyski album. Cz. 2. - Kielce, 2000. - S. 140 : Święta Katarzyna : kościół i klasztor

1169. PASZKOWSKI Michał. Góry Świętokrzyskie : przewodnik. - Kielce, 2000. - S. 23-26 : Święta Katarzyna

1170. SŁOWNIK geograficzno-krajoznawczy Polski / [red. prowadzący Iwona Swenson ; aut. Zofia Aleksandrowicz et al. ; oprac red. Elżbieta Bajkiewicz-Grabowska et al.]. - Wyd. 4 uzup. - Warszawa : Wydaw. Naukowe PWN, 2000. - XXIX, [1], 1046 s., [32] s. tabl. kolor., [1] k. tabl. złoż. luz. : il. (w tym kolor.), mapa
Z treści: s. 424 : Łysica ; s. 843 : Święta Katarzyna.

1171. WIŚNIEWSKI Jan. Dekanat opatowski / opisał Jan Wiśniewski. - Kielce, 2000. - S. 436-440 : Klasztor św. Katarzyny : il.

WBP Kielce

ŚWIĘTA KATARZYNA W LITERATURZE

1906

1172. KĘCZKOWSKA Zofia. Góry Świętokrzyskie. Wiadomości historyczne. Baśnie, podania, legendy, poezje. - Warszawa, 1906. - S. 23-26 : Dziwo-Góra (Łysica)
Baśń wierszem o Łysicy.

1939

1173. BREDE Józef : Józef Ozga Michalski - Łysica gwarzy : [recenzja osobista] // *Gaz. Kiel.* - 1939, nr 45

1958

1174. CEDRO-BISKUPOWA Maria: Dawniej o Łysicy taka wieść krążyła : [w.] // *Mag. Świętokrz.* - 1958, [nr 1], s. 4

1959

1175. KARPIŃSKI Jan Jerzy. Do Łysogór! - Warszawa, 1959. - S. 119-128 : Co widziałem i słyszałem będąc na Łysicy

1964

1176. KOLBERG Oskar. Dzieła wszystkie. T. 21, Radomskie. Cz. 2 . - Wrocław ; Poznań, 1964. - S. 91-93 : 191. od Bodzętyna, góry św. Katarzyny : pieśń albo wiersz o Św. Katarzynie męczennicy Aleksandryjskiéj
Reedycja fotooffsetowa dzieł O. Kolberga.

1971

1177. ZABOROWSKA Katarzyna. Łysico, Łysico [w.] // W: Ziemia mojej duszy : wybór wierszy poetów Kielecczyzny (1918-1970) / [wybór tekstów i oprac. Stanisław Januszek, Elżbieta Brodowska-Skonieczna]. - Kielce, 1971. - S. 124

WBP Kielce

1983

1178. CEDRO-BISKUPOWA Maria: Umarłe jodły Łysicy : [w.] // *Przemiany.* - 1983, nr 2, s. 16

1179. ZABOROWSKA Katarzyna: Łysico, Łysico : [w.] // *Sł. Ludu. Mag.* - 1983, nr 1221, s. 4

1985

1180. CEDRO-BISKUPOWA Maria. Piękna okolica ; Dawna wieść o Łysicy : [wiersze] // W: Antologia poezji ludowej : 1830-1980 / [wybór] Jan Szczawiej ; [posł. Antoni Śledziewski]. - Wyd. 3 popr. i rozsz. - Warszawa, 1985. - S. 701-702

1181. GRZEGORCZYK-PONIEWIERKA Wojciech. Łysico, Łysico : [w.] // W: Antologia poezji ludowej : 1830-1980 / [wybór] Jan Szczawiej ; [posł. Antoni Śledziewski]. - Wyd. 3 popr. i rozsz. - Warszawa, 1985. - S. 259

1182. KIESZEK Zbigniew: Czarna i cicha : [w.] // *Sł. Ludu. Mag.* - 1985, nr 1367, s. 3
Wiersz o Łysicy.

1183. ZABOROWSKA Katarzyna. Łysico, Łysico ; Niechze ten mój wiersik po darmo nie pódzie ; Głos puscy jodłowej [wiersze] // W: Antologia poezji ludowej : 1830-1980 / [wybór] Jan Szczawiej ; [posł. Antoni Śledziewski]. - Wyd. 3 popr. i rozsz. - Warszawa, 1985. - S. 201-205

1988

1184. ZAKONNICA i rycerz // W: Legendy świętokrzyskie / zebr. i oprac. Jerzy Stankiewicz. - Kraków, 1988. - S. 44-45
O Katarzynie, która rozbudowała klasztor swojej patronki.

1991

1185. BIELA Józef: Droga do Św. Katarzyny ; U stóp Łysicy ; Na Łysicy ; Hej - jodły pod Łysicą ; Kapliczka w Puszczy Jodłowej [wiersze] // *Kielce.* - 1991, nr 3, s. 36, 38-40

WBP Kielce

1993

1186. CEDRO Jan: Łysica : [w.] // *Kielce.* - 1993, nr 7, s. 109-110

1187. CEDRO-BISKUPOWA Maria: O piekna Łysico ; W klasztorze sióstr Benedyktynek ; Umarłym jodłom świetokrzyskim ; W pewny gminie [wiersze] // *Kielce.* - 1993, nr 7, s. 44-48, 50-52, 94

1994

1188. CEDRO-BISKUPOWA Maria: Umarłe jodły Łysicy [w.] // *Jedle.* - 1994, nr 7, s. 1

1189. FIRKOWSKA Leokadia. Legendy świętokrzyskie. - Staszów : Staszowskie Towarzystwo Kulturalne, 1994. - 61, [3] s. : rys.
Z treści: s. 21-22 : O tym, jak zniknął wierzchołek Łysicy ; s. 40-41 : Świętokrzyskie diabły ; s. 51-53 : Opowieść Marcina ; s. 53 : Kwiat paproci.

1995

1190. DUDA Harry. Droga do źródła św. Franciszka [w.] // W: Bazar 6 : almanach literacki / wyboru dokonali Krystyna Cel, Stanisław Nyczaj. - Kielce, 1995. - S. 16
Wiersz o kapliczce i źródle św. Franciszka.

1191. FIJAŁKOWSKI Jerzy. Opowieści z Gór Świętokrzyskich. Cz. 1. - Staszów, 1995. - S. 5-9 : Kim był Franciszek?
Podanie ludowe dot. historii powstania kapliczki św. Franciszka oraz kapliczki z podpisem S. Żeromskiego.

1192. FIRKOWSKA Leokadia. Legendy świętokrzyskie. - Wyd. 2. - Kielce : „Signum”, 1995. - 136, [2] s. : rys.
Z treści: s. 77-80 : O źródełku w Puszczy Jodłowej ; s. 81-82 : Cudowna figurka świętej Katarzyny ; s. 83-86 : Kwiat paproci w Puszczy Jodłowej ; s. 111-112 : Jak zniknął wierzchołek Łysicy.

1193. KOREY-KRZECZOWSKI Jerzy. Dojrzała pogoda : wiersze i myśli. - Kielce, 1995. - S. 6 : Łysica

1194. KOREY-KRZECZOWSKI Jerzy. Wiatry życia : wiersze i myśli wybrane 1939-1945. - Kielce, 1995. - S. 17 : Łysica

WBP Kielce

1195. ZACZYŃSKI Aleksander. Od Łysicy do Świnicy : wiersze z plecaka. - Wrocław : nakł. autora, 1995. - 60, [4] s.
Zawiera wiersz o Świętej Katarzynie pt. „Pod Łysicą”.

1996

1196. BANAŚ Tatiana, GARUS Ryszard. Legendy świętokrzyskie : przewodnik rodzinny. - Kielce : „JP”, 1996. - 55, [1] s. : il.
Z treści: s. 23-24 : O dwóch siostrach z łysickiego pałacu i źródle św. Franciszka ; s. 26 : O nazwie miejscowości Święta Katarzyna.

1997

1197. DOMAGAŁA Władysław Jan. Bądź zawsze. - Kielce, 1997. - S. 26-27 : Śpiewam ci Łysico
Wiersz.

1998

1198. BIELA Józef. Na Łysicy ; Hej-jodły pod Łysicą ; Droga do Św[iętej] Katarzyny ; Kapliczka w Puszczy Jodłowej [wiersze] // W: Ziemia uroczna : antologia wierszy o Ziemi Kieleckiej / [oprac. Elżbieta Stec]. - Kielce, 1998. - S. 45, 109, 229

1199. CEDRO-BISKUPOWA Maria. Czarownica ; O piekna Łysico ; Umarłe jodły Łysicy ; Piekna okolica ; W klasztorze sióstr benedyktynek [wiersze] // W: Ziemia uroczna : antologia wierszy o Ziemi Kieleckiej / [oprac. Elżbieta Stec]. - Kielce, 1998. - S. 46-47, 110-111, 199, 231

1200. GAJZLER Jan. Gołoborze ; Na szczyt Łysicy ; Na Ś-tej Katarzynie [wiersze] // W: Ziemia uroczna : antologia wierszy o Ziemi Kieleckiej / [oprac. Elżbieta Stec]. - Kielce, 1998. - S. 39, 48, 232

1201. GRZEGORCZYK-PONIEWIERKA Wojciech. Łysico, Łysico : fragment [w.] // W: Ziemia uroczna : antologia wierszy o Ziemi Kieleckiej / [oprac. Elżbieta Stec]. - Kielce, 1998. - S. 49

1202. JEZIORSKI Bogusław. Na Łysicy [w.] // W: Ziemia uroczna : antologia wierszy o Ziemi Kieleckiej / [oprac. Elżbieta Stec]. - Kielce, 1998. - S. 50

WBP Kielce

1203. KOREY-KRZECZOWSKI Jerzy. Łysica [w.] // W: Ziemia uroczna : antologia wierszy o Ziemi Kieleckiej / [oprac. Elżbieta Stec]. - Kielce, 1998. - S. 51

1204. PRZEŹDZIK Marian. Łysica [w.] // W: Ziemia uroczna : antologia wierszy o Ziemi Kieleckiej / [oprac. Elżbieta Stec]. - Kielce, 1998. - S. 52

1205. ZABOROWSKA Katarzyna. Zaprosenie w Góry Świętokrzyskie [w.] // W: Ziemia uroczna : antologia wierszy o Ziemi Kieleckiej / [oprac. Elżbieta Stec]. - Kielce, 1998. - S. 37
W tekście wiersza inf. o klasztorze.

1206. ZACZYŃSKI Aleksander. Przeżyłem siedmiu starostów. - Starachowice, 1998. - S. 59 : Pod Łysicą
Wiersz o Św. Katarzynie.

2000

1207. GAJZLER Jan. Ta ziemia uroczna : utwory zebrane / oprac. i przedmową poprzedził Jerzy Daniel. - Kielce : Scriptum, 2000. - 303 s., [16] s. tabl.
Z treści: s. 4 : Na szczyt Łysicy ; s. 7 : Na Świętej Katarzynie ; s. 25-26 : Klasztor Św. Katarzyny.

1208. ROBAK Wanda. Nasze piękne świętokrzyskie. - Kielce, 2000 . - S. 115 : Nasza Łysico
Wiersz.

W I Ą C K A

1984

1209. KOPERTOWSKA Danuta. Nazwy miejscowe województwa kieleckiego : nazwy miast i wsi, nazwy części miast i wsi oraz nazwy alei, placów, ulic i osiedli mieszkaniowych. - Warszawa ; Kraków, 1984. - S. 230 : Wiączka
Obecna nazwa miejscowości - Wiącka.

WBP Kielce

1992

1210. Sal.: Tańczą i śpiewają w Wiączce // *Gaz. Starach.* - 1992, nr 16, s. 11
Zespół ludowy działający przy Kole Gospodyń Wiejskich.

1996

WĄSOWSKA R. : Niezwykły świat obok nas = poz. 755

1997

1211. BIEŃ Tomasz: Lot nad bocianim gniazdem : magiczna kraina w sercu Gór Świętokrzyskich. - Il. // *Gaz. Kiel.* - 1997, nr 26, s. 10, 11
Gospodarstwo w Wiącce.

1212. MICHAŁOWSKA-KOWALIK Marzena: Galeria „W Stodole". - Il. // *Ikar.* - 1997, nr 5, s. 13
Galeria Ewy Skowerskiej-Kosmalskiej i Mariusza Kosmalskiego we wsi Wiącka-Kapkazy, gdzie eksponowane są prymitywne narzędzia rolnicze i ceramika artystyczna.

1213. PIEŚNI i piosenki ludowe Kielecczyzny / oprac. tekstów Stanisław Durlej ; zapis nut, słów, pieśni i piosenek Adam Chamerski . - Kielce, 1997. - S. 224-228 : Wiącnianki (gm. Bodzentyn)
Ludowy zespół śpiewaczy i obrzędowy.

1998

NAJPIĘKNIEJSZE gospodarstwa w gminie = poz. 945

1999

1214. NIEŚCIUR Małgorzata: Artyści z Łącznej. - Il. // *Gaz. Staropol.* - 1999, nr 1, s. 10
Ewa Skowerska-Kosmalska i Mariusz Kosmalski, właściciele galerii „Kapkazy".

2000

1215. MAPA topograficzna Polski : Wiącka M-34-42-B-a-2 / Główny Urząd Geodezji i Kartografii, skala 1:10 000. - Warszawa : Główny

WBP Kielce

Geodeta Kraju, 2000. - 1 k. mapa w obwol. kolor. ; 59 x 60 cm, złoż. 20 x 16 cm
U góry obwol. nr arkusza : 6

W I L K Ó W

1893

1216. Br.Ch. Wilków // W: Słownik geograficzny Królestwa Polskiego i innych krajów słowiańskich. T. 13 / pod red. Bronisława Chlebowskiego ; według planu Filipa Sulimierskiego. - Warszawa, 1893. - S. 478-479
Opisany na s. 479 pod poz. 8.

1959

1217. SŁOWNIK geografii turystycznej Polski. T. 2 : O-Ż / wyd. pod red. Marii Ireny Mileskiej. - Warszawa, 1959. - S. 1303 : Wilków

1964

1218. WARNEŃSKA Monika. Śladami Żeromskiego. - Warszawa, 1964. - S. 18-19 : [Wilków]

1969

1219. DECZKOWSKI Zbigniew, TOMCZYK Henryk: Starszy paleozoik z otworu Wilków (północna część Gór Świętokrzyskich). - Il. // *Kwart. Geol.* - 1969, nr 1, s. 14-26

1220. SZCZAWIEJ Jan. Krzesanie ognia. - Warszawa, 1969. - S. 290-292 : Kaśka spod Łysicy
Katarzyna Zaborowska, poetka ludowa z Wilkowa.

1971

1221. ZIEMIA mojej duszy : wybór wierszy poetów Kielecczyzny (1918-1970) / [wybór tekstów i oprac. Stanisław Januszek, Elżbieta

WBP Kielce

Brodowska-Skonieczna]. - Kielce : Wojewódzki Dom Kultury, 1971. - 145, [4] s. : il.
Z treści: s. 12 : Maria Cedro-Biskupowa ; s. 122 : Katarzyna Zaborowska.

1976

1222. SULIMA Roch. Folklor i literatura : szkice o kulturze i literaturze współczesnej. - Warszawa : Ludowa Spółdzielnia Wydawnicza, 1976. - 355, [3] s.
Z treści: s. 87-92 : Legenda Łysicy ; s. 92 : Kształtowanie się ludowej legendy Żeromskiego ; s. 96-99 : Działanie legendy ; s. 99-103 : Post scriptum.
W pierwszym, drugim i czwartym fragmencie o związkach w twórczości S. Żeromskiego i K. Zaborowskiej ; w trzecim o twórczości M. Cedro-Biskupowej.

1979

1223. DĄBROWSKI A.: Świętokrzyscy poeci : w Empiku. - Il. // *Bud. Samoch.* - 1979, nr 44, s. 4
Maria Cedro-Biskupowa, poetka ludowa z Wilkowa.

1224. KOWALSKI B., GROMADA E., SWAŁDEK M.: Granulometryczna i litologiczno-petrograficzna charakterystyka gliny zwałowej z Doliny Wilkowskiej w Górach Świętokrzyskich. - Summ. - Il. - Bibliogr. 42 poz. // *Rocz. Pol. Tow. Geol.* - T. 49 (1979), z. 3/4, s. 343-377

1225. WACHOWICZ Barbara: Krystyna córka Julii. - (Z kronik świętokrzyskich ; 27). - Il. // *Przemiany.* - 1979, nr 8, s. 7-8
Krystyna Zięcik, nauczycielka z Wilkowa.

1226. ZACZYŃSKI Aleksander: W Wilkowie urodzaj na poetów... // *Sł. Ludu. Mag.* - 1979, nr 1029, s. 8
Poetka ludowa - Maria Cedro-Biskupowa.

1980

1227. KATARZYNA Zaborowska - poetką tej krainy // *Głos Papiern.* - 1980, nr 16, s. 4
Inf. biograficzna.

1228. MARIA Cedro-Biskupowa // *Przemiany.* - 1980, nr 2, s. 31

WBP Kielce

1981

1229. MIJAS S.: W dolinie poetów. 1. - (Kielecki Przewodnik Literacki ; 7). - Il. // *Przemiany.* - 1981, nr 11, s. 12
Katarzyna Zaborowska.

1230. POECI ludowi woj. kieleckiego / [oprac. Irena Rumin-Żukowska]. - (Nasz region ; 7). - Kielce, 1981. - S. 10 : Maria Cedro-Biskupowa

1982

1231. CEDRO-BISKUPOWA Maria: Kto kocha bardziej rolę, wioskę?... : o sobie / not. Zbigniew Nosal. - Il. // *Przemiany*. - 1982, nr 2, s. 3

1232. POMIANOWSKA Wanda: Wiersze spod Łysicy // *Stud. Kiel.* - 1982, nr 1, s. 17-40
M.in. omówienie twórczości poetów ludowych : K. Zaborowskiej, M. Cedro-Biskupowej, J. Cedro.

1983

1233. JANKOWSKI Marian. Katarzyna Zaborowska // W: Pisarze regionu świętokrzyskiego. Seria 1 [t.] 1 / pod red. Jana Pacławskiego . - Kielce, 1983. - S. 297-319
Katarzyna Zaborowska, poetka ludowa z Wilkowa.

1234. LAUREACI „Przemian" 1982. - Il. // *Przemiany.* - 1983, nr 2, s. 1
M.in. Maria Cedro-Biskupowa.

1235. SŁOWNIK geograficzno-krajoznawczy Polski / [red. nauk. Maria Irena Mileska]. - Warszawa, 1983. - S. 857 : Wilków

1984

1236. KOPERTOWSKA Danuta. Nazwy miejscowe województwa kieleckiego : nazwy miast i wsi, nazwy części miast i wsi oraz nazwy alei, placów, ulic i osiedli mieszkaniowych. - Warszawa ; Kraków, 1984. - S. 70 : Wilków

WBP Kielce

1985

1237. ANTOLOGIA poezji ludowej 1830-1980 / [wybór] Jan Szczawiej ; [posł. Antoni Śledziewski]. - Wyd. 3 popr. i rozsz. - Warszawa : Ludowa Spółdzielnia Wydawnicza, 1985. - 1024, [3] s. : portr.
Z treści : s. 201-209 : Katarzyna Zaborowska ; s. 699-703 : Maria Cedro-Biskupowa.
Poetki ludowe.

1238. ROBAK Elżbieta. Błędy na tle gwarowym w pracach pisemnych uczniów Szkoły Podstawowej w Wilkowie. 1985, 111 s., bibliogr.
Praca magisterska (1985). Wyższa Szkoła Pedagogiczna im. Jana Kochanowskiego w Kielcach. Wydział Humanistyczny. Filologia Polska. Promotor: dr Maria Teresa Lizis.

1239. SULIMA Roch. Folklor i literatura : szkice o kulturze i literaturze współczesnej. - Wyd. 2 uzup. i popr. - Warszawa, 1985. - S. 185-188 : Kaśka spod Łysicy
Katarzyna Zaborowska, poetka ludowa.

1987

1240. KUKLIŃSKA Jolanta: Ostatnia z Doliny Poetów. - Il. // *Poznaj Swój Kraj.* - 1987, nr 4, s. 7-8
Dot. Marii Cedro-Biskupowej, poetki ludowej.

1241. MIJAS Stanisław. W krainie Żeromskiego. - Kielce, 1987. - S. 111-116 : Dolina poetów : il.
Maria Cedro-Biskupowa i Katarzyna Zaborowska.

1242. PISIEWICZ Joanna: Poetka z Wilkowa // *Sł. Powsz.* - 1987, nr 239, s. 14
Maria Cedro-Biskupowa.

1989

1243. WOŁCZYK Artemiusz: Kapliczka Karpińskiego w Wilkowie . - Il. // *Plotkarka.* - 1989, nr 3, s. 36-37
Historia XIX-wiecznej drewnianej kapliczki p.w. św. Franciszka, ufundowanej przez Ignacego Karpińskiego.

WBP Kielce

1992

1244. (bis): Ziemia uroczna // *Sł. Ludu* (Wyd. Kiel.). - 1992, nr 275, s. 5
Dot. spotkania autorskiego z Marią Cedro-Biskupową.

1245. PISKULAK Andrzej: Benefis Marii Cedro-Biskupowej // *Echo Dnia.* - 1992, nr 227, s. 6

1246. [„W tym roku”] // *Sł. Ludu. Mag.* - 1992, nr 1735, s. 6
Krótka informacja o Marii Cedro-Biskupowej z okazji 80 rocznicy urodzin poetki.

1993

1247. JAN Cedro // *Kielce.* - 1993, nr 7, s. 19-20
Poeta ludowy.

1248. MARIA Cedro-Biskupowa. - Il. // *Kielce.* - 1993, nr 7, s. 18-19
Poetka ludowa.

1249. (stam.): Jest taka szkoła // *Gaz. Kiel.* - 1993, nr 227, s. 13
Szkoła Podstawowa w Wilkowie.

1995

1250. (M.B.): Wilków zalany? : rolnicy kręcą nosami // *Echo Dnia.* - 1995, nr 44, s. 5
Projekt zbiornika retencyjnego.

(sin): Nadzieja rolników... = poz. 1138

1251. ZABYTKI architektury i budownictwa w Polsce / red. Magdalena Róziewicz i Wojciech Jankowski. [T.] 15 : Województwo kieleckie / spis oprac. Krzysztof Myśliński ; red. Iwona Kochanowska i Hanna Krzyżanowska. - Warszawa, 1995. - S. 22 : Wilków
Drewniana kaplica p.w. MB Częstochowskiej.

WBP Kielce

1996

1252. CEL Krystyna. Maria Cedro-Biskupowa // W: Pisarze regionu świętokrzyskiego. Seria 1 [t.] 5 / pod red. Jana Pacławskiego. - Kielce, 1996. - S. 37-56 : portr.
Zawiera bibliografię.

1253. (dm): Ogień nad Wilkowem : spokojny weekend strażaków // *Sł. Ludu* (Wyd. Kiel. W1). - 1996, nr 132, s. 1

1254. WĄGROWSKI Tomasz. Góry Świętokrzyskie : śladami Stefana Żeromskiego : przewodnik krajoznawczy dla turystów kolarzy. - Kielce, 1996. - S. 17-18 : Wilków
Związki S. Żeromskiego z Wilkowem.

1997

1255. LIZISOWA Maria Teresa: Archaiczne właściwości składniowe gwary świętokrzyskiej w wierszach Katarzyny Zaborowskiej // *Rocz. Nauk.-Dydak., Pr. Językozn. / WSP Krak.* - 1997, z. 9, s. 149-165

1256. (Mer): „Papierowa" inwestycja? // *Tyg. Starach.* - 1997, nr 20, s. 7
Plany budowy zbiornika retencyjnego.

1998

1257. ZACZYŃSKI Aleksander. Przeżyłem siedmiu starostów. - Starachowice, 1998. - S. 33-35 : Kaśka spod Łysicy
Przedruk z „Literatury Ludowej" nr 2/76.

1999

1258. ADAMSKA Marzena: Katarzyny Zaborowskiej „o ojczyznę troska". - Il. // *Sł. Ludu* (Wyd. Kiel.). - 1999, nr 166, s. 14

1259. DOBRZYŃSKA Bożena: Dworek, obrazy i diabły / wypow. Wojciech Fangor. - Il. // *Sł. Ludu. Mag.* (Wyd. A). - 1999, nr 2093, dod. s. 3
Zapowiedź otwarcia muzeum.

WBP Kielce

1260. (saba): Przyciągnąłby turystów // *Echo Dnia.* - 1999, nr 9, s. 11
Starania o zalew.

WILKÓW W LITERATURZE PIĘKNEJ

1978

1261. DOMAGAŁA Władysław Jan : Wilkowa dolina [w.] // *Sł. Ludu. Mag.* - 1978, nr 990, s. 4

1993

1262. DOMAGAŁA Władysław Jan. Wilkowa Dolina [w.] // W: Bazar 5 : almanach literacki nauczycieli / wyboru dokonali Stanisław Nyczaj, Teresa Opoka. - Radom ; Kielce, 1993. - S. 24-25

1997

1263. DOMAGAŁA Władysław Jan. Bądź zawsze. - Kielce, 1997. - S. 32 : Wilkowa dolina [w.]

1998

1264. CEDRO Jan. Wilków [w.] // W: Ziemia uroczna : antologia wierszy o Ziemi Kieleckiej / [oprac. Elżbieta Stec]. - Kielce, 1998. - S. 243

1265. CEDRO-BISKUPOWA Maria. Proste me słowa [w.] // W: Ziemia uroczna : antologia wierszy o Ziemi Kieleckiej / [oprac. Elżbieta Stec]. - Kielce, 1998. - S. 244
Wiersz o Wilkowie, w tekście wymienione : Święta Katarzyna i Psary.

WBP Kielce

W O L A S Z C Z Y G I E Ł K O W A

1890

1266. SZCZYGIEŁKOWA Wola // W: Słownik geograficzny Królestwa Polskiego i innych krajów słowiańskich. T. 11 / pod red. Bronisława Chlebowskiego, Władysława Walewskiego ; według planu Filipa Sulimierskiego. - Warszawa, 1890. - S. 872

1965

1267. KAMIŃSKA Maria. Nazwy miejscowe dawnego województwa sandomierskiego. Cz. 2. - Wrocław ; Warszawa [i in.], 1965. - (Prace Onomastyczne ; 6). - S. 232 : Szczygiełkowa Wola

1268. PRZEWODNIK - informator po upamiętnionych miejscach walk i męczeństwa w województwie kieleckim 1939-1945. - Kielce, 1965. - S. 27 : Wola Szczygiełkowa

Tablica pamiątkowa w miejscu straceń.

1972

1269. FAJKOWSKI Józef: Wieś w ogniu : eksterminacja wsi polskiej w okresie okupacji hitlerowskiej. - Warszawa, 1972. - S. 171-173 : Wola Szczygiełkowa, pow. Kielce

Egzekucje w 1943 r.

1973

1270. FĄFARA Eugeniusz. Obrońcom świętokrzyskich wsi. - Warszawa : Książka i Wiedza, 1973. - 109, [1] s. : fot.

Z treści: s. 50-52 : [pacyfikacja Woli Szczygiełkowej] ; s. 100-101 : Wola Szczygiełkowa.

W pierwszym fragmencie wzmianki o Św. Katarzynie, Bodzentynie, Sieradowicach, Śniadce ; w drugim - lista osób zamordowanych w Woli Szczygiełkowej.

WBP Kielce

1984

1271. KLIMA Franciszek Leszek. Pasmo Łysogórskie : szkice krajoznawcze. - [Nowa Słupia], 1984. - S. 17-20 : W Woli Szczygiełkowej

Martyrologia mieszkańców podczas II wojny światowej.

1272. KOPERTOWSKA Danuta. Nazwy miejscowe województwa kieleckiego : nazwy miast i wsi, nazwy części miast i wsi oraz nazwy alei, placów, ulic i osiedli mieszkaniowych. - Warszawa ; Kraków, 1984. - S. 202 : Szczygiełkowa

Szczygiełkowa - człon odróżniający w nazwie Wola Szczygiełkowa.

1986

JANKOWSKI A. : Pacyfikacje i terror na wsi... = poz. 660

1989

1273. KACZANOWSKI Longin, PAPROCKI Bogusław. Miejsca pamięci narodowej w województwie kieleckim 1939-1945. - Kielce, 1989. - S. 390 : Wola Szczygiełkowa

Pomnik ofiar egzekucji, 1943.

1992

1274. JĘDRZEJCZYK Edward. Miejsca historyczne w Świętokrzyskim Parku Narodowym. - Kielce, 1992. - S. 31-32 : Wola Szczygiełkowa

1995

1275. ZABYTKI architektury i budownictwa w Polsce / red. Magdalena Róziewicz i Wojciech Jankowski. [T.] 15 : Województwo kieleckie / spis oprac. Krzysztof Myśliński ; red. Iwona Kochanowska i Hanna Krzyżanowska. - Warszawa, 1995. - S. 22 : Wola Szczygiełkowa

Dwa zabytkowe, drewniane domy - Krystyny Krzysiek i Marii Krawczyk.

WBP Kielce

1997

1276. MAJ E.: Ta szkoła to przykład skutecznego działania // *Tyg. Starach.* - 1997, nr 40, s. 14
Remont i modernizacja Szkoły Podstawowej.

W Z D Ó Ł K O L O N I A

1984

1277. KOPERTOWSKA Danuta. Nazwy miejscowe województwa kieleckiego : nazwy miast i wsi, nazwy części miast i wsi oraz nazwy alei, placów, ulic i osiedli mieszkaniowych. - Warszawa ; Kraków : Państ. Wydaw. Naukowe, 1984. - 392 s., [1] k. tabl.
Z treści : s. 84 : Wzdół Kolonia i Wzdół Rządowy ; s. 143 : Wzdół Rządowy.

1995

1278. ZABYTKI architektury i budownictwa w Polsce / red. Magdalena Róziewicz i Wojciech Jankowski. [T.] 15 : Województwo kieleckie / spis oprac. Krzysztof Myśliński ; red. Iwona Kochanowska i Hanna Krzyżanowska. - Warszawa, 1995. - S. 22 : Wzdół-Kolonia
Obora dworska.

W Z D Ó Ł R Z Ą D O W Y

1895

1279. Br.Ch. Wzdół // W : Słownik geograficzny Królestwa Polskiego i innych krajów słowiańskich. T. 14 / pod red. Bronisława Chlebowskiego ; przy współudz. Józefa Krzywickiego ; według planu Filipa Sulimierskiego. - Warszawa, 1895. - S. 167
Wzdół Rządowy i Plebański.

1920

WZDÓŁ - Bodzentyn = poz. 50

WBP Kielce

Kościół parafialny we Wzdole.

1926

1280. KURSY gospodarstwa kobiecego (we Wzdole Rządowym). - (Z pow.) // *Gaz. Kiel.* - 1926, nr 14

1927

1281. MLECZARNIE. - (Z pow.) // *Gaz. Kiel.* - 1927, nr 14
M.in. we Wzdole Rządowym.

1934

1282. WZDÓŁ Rządowy : [korespondencja własna] // *Gaz. Kiel.* - 1934, nr 131

1938

1283. NOWA placówka LMK [Ligi Morskiej i Kolonialnej] (we Wzdole Rządowym) // *Gaz. Kiel.* - 1938, nr 19

1959

1284. KATALOG zabytków sztuki w Polsce. T. 3 : Województwo kieleckie / pod red. Jerzego Z. Łozińskiego i Barbary Wolff. Z. 4, Powiat kielecki. - Warszawa, [1959]. - S. 68-69 : Wzdół
Kościół parafialny, figura św. Jana Nepomucena i kapliczka z poł. XIX w.

1285. SŁOWNIK geografii turystycznej Polski. T. 2 : O-Ż / wyd. pod red. Marii Ireny Mileskiej. - Warszawa, 1959. - S. 1340 : Wzdół (Rządowy)

1962

1286. KOŚCIELNIAKOWSKA Otylia. Zespół faunistycznych łupków klimeniowych ze Wzdołu (Góry Świętokrzyskie) // W : Księga pamiątkowa ku czci profesora Jana Samsonowicza / red. Edward Passendorfer. - Warszawa, 1962. - S. [229]-237. - Bibliogr.

WBP Kielce

1965

1287. KAMIŃSKA Maria. Nazwy miejscowe dawnego województwa sandomierskiego. Cz. 2. - Wrocław ; Warszawa [i in.], 1965 . - (Prace Onomastyczne ; 6). - S. 239 : Wzdół

1288. PRZEWODNIK - informator po upamiętnionych miejscach walk i męczeństwa w województwie kieleckim 1939-1945. - Kielce, 1965. - S. 27 : Wzdół Rządowy
Tablica pamiątkowa.

1970

1289. HILLEBRANDT Bogdan. Partyzantka na Kielecczyźnie 1939-1945. - Wyd. 2 popr. - Warszawa, 1970. - (Wojna Wyzwoleńcza Narodu Polskiego). - S. 76 : [Pacyfikacja we wsi Wzdół Rządowy]

1971

1290. GARAS Józef Bolesław. Oddziały Gwardii Ludowej i Armii Ludowej 1942-1945. - Wyd. 2 popr. i uzup. - Warszawa, 1971. - (Wojna Wyzwoleńcza Narodu Polskiego). - S. 253-259 : Oddział GL im. Ziemi Kieleckiej - dowódca Ignacy Robb („Narbutt")
Oddział partyzancki działający m.in. na terenie Wzdołu Rządowego i Bodzentyna.

1973

1291. FĄFARA Eugeniusz. Obrońcom świętokrzyskich wsi. - Warszawa : Książka i Wiedza, 1973. - 109, [1] s. : fot.
Z treści: s. 37-38 : [Pacyfikacja Wzdołu] ; s. 97 : Wzdół-Wiącka.
W pierwszym fragmencie opis pacyfikacji dokonanej przez żandarmerię 16 marca 1943 r. ; w drugim - lista osób zamordowanych 16 marca 1943 r.

1974

1292. OGONOWSKA Jolanta. Wzdół // W: Góry Świętokrzyskie : słownik krajoznawczy / praca zbiorowa pod red. Przemysława Pilicha. Cz. 1. - Warszawa, 1974. - S. 87-89

WBP Kielce

1975

1293. CORPUS Inscriptionum Poloniae. T. 1 : Województwo kieleckie / pod red. Józefa Szymańskiego. Z. 1 : Miasto Kielce i powiat kielecki / wyd., wstęp i komentarz Barbara Trelińska. - Kielce, 1975 . - S. 146-148 : Wzdół Rządowy

Inskrypcje odczytane w kościołach parafialnych, znajdujące się na dzwonie i tablicy marmurowej.

1977

SKWAREK S. : Na wysuniętych posterunkach... = poz. 169

1294. SZCZEPAŃCZYK Czesław: Ze studiów nad działalnością zbiorowości wiejskich na rzecz poprawy stanu zdrowia i higieny - na przykładzie Wzdołu Rządowego w gminie Bodzentyn // *Stud. Kiel.* - 1977, nr 3, s. 59-80

1979

1295. JANKOWSKI Andrzej. Pomniki walki i męczeństwa na ziemi kieleckiej. - Warszawa, 1979. - S. 39 : Wzdół

1983

1296. SŁOWNIK geograficzno-krajoznawczy Polski / [red. nauk. Maria Irena Mileska]. - Warszawa, 1983. - S. 894 : Wzdół Rządowy

1984

1297. BUREK Leszek: KGW [Koła Gospodyń Wiejskich] ze Wzdołu Rządowego i Konieczna // *Dz. Lud.* - 1984, nr 60, s. 4

1986

JANKOWSKI A. : Pacyfikacje i terror na wsi... = poz. 660

1988

1298. BARTOSZ Tadeusz: Kochać uczciwe życie. - (Portrety). - Il. // *Sł. Ludu. Mag.* - 1988, nr 1508, s. 4, 5

Władysław Jesionowski.

WBP Kielce

1299. ISKRA Małgorzata: Taniec nikomu nie szkodzi. - Il. // *Sł. Ludu. Mag. Środ.* - 1988, nr 75
Szkolny zespół folklorystyczny „Miniaturki”.

1300. KAROLCZAK Jadwiga: Niepokonany : pytania o szczęście. - Il. // *Przemiany.* - 1988, nr 4, s. 17-18, 19
Biografia Władysława Jaworskiego, rolnika ze Wzdołu Rządowego.

1989

1301. KACZANOWSKI Longin, PAPROCKI Bogusław. Miejsca pamięci narodowej w województwie kieleckim 1939-1945. - Kielce, 1989. - S. 399-400 : Wzdół Rządowy

1302. ZAWISTOWSKA Lidia: Pieśń musi mieć swojego ducha // *Sł. Ludu. Mag. Środ.* - 1989, nr 184, s. 8
Działalność rodziny Łukowców, założycieli szkolnego zespołu folklorystycznego „Miniaturki”.

1992

1303. M.B.: Oszukana „Miniaturka”. - Il. // *Gaz. Starach.* - 1992, nr 4, s. 14

1304. ROSIŃSKI Piotr. Zabytkowe organy w województwie kieleckim. - Warszawa ; Kraków, 1992. - S. 326-328 : Wzdół

1993

1305. DRYGAS Antoni: Z kroniki parafii Wzdół // *Kielce.* - 1993, nr 8, s. 55-59
Pacyfikacje.

1306. PAWELEC Henryk pseud. „Andrzej” : Wzdolska grupa AK // *Kielce.* - 1993, nr 8, s. 60-62

1307. PIEKARSKI Aleksander: Raz na ludowo : „Wzdolanki” przegoniły „Koszyczan” *// Echo Dnia.* - 1993, nr 216, s. 5
IV Krajowy Przegląd Wiejskich Zespołów Artystycznych.

WBP Kielce

1994

1308. (bis): W rocznicę pacyfikacji // *Sł. Ludu* (Wyd. Kiel.). - 1994, nr 83, s. 1

1309. LESZCZYŃSKI Jarosław Tadeusz: Madonna Wzdólska. - Il. // *Gaz. Kiel.* - 1994, nr 37, s. 13
Kaplica Matki Boskiej Szkaplerznej z obrazem Matki Boskiej Wzdólskiej w kościele parafialnym p.w. Wniebowzięcia NMP.

1995

1310. (dm): Sztandar w szkole // *Sł. Ludu* (Wyd. Kiel.). - 1995, nr 122, s. 12
Nadanie Szkole Podstawowej imienia oddziału „Wybranieckich".

1311. KARDAS Robert. Obrzędowość ludowa we Wzdole Rządowym // W: Chłopi - kultura - naród - państwo : materiały z sesji naukowej, Kielce 18-19 marca 1995 r. / red. nauk. Stefan Józef Pastuszka. - Kielce, 1995. - S. 111-116

1312. (M.B.): Dostali sztandar : „szkoła Wybranieckich" // *Echo Dnia* (Wyd. Kiel.). - 1995, nr 140, s. 9
Nadanie imienia oddziału „Wybranieckich" Szkole Podstawowej.

1313. PAROL Danuta: Nauczyciele i wielcy społecznicy. - (Stąd nasz ród). - Il. // *Echo Dnia. Relaks.* - 1995, nr 5, s. 6
Ród Skarbków.

1314. (Z.Ch.): „Wybranieccy" patronem // *Gaz. Kiel.* - 1995, nr 100, s. 7

1315. ZABYTKI architektury i budownictwa w Polsce / red. Magdalena Róziewicz i Wojciech Jankowski. [T.] 15 : Województwo kieleckie / spis oprac. Krzysztof Myśliński ; red. Iwona Kochanowska i Hanna Krzyżanowska. - Warszawa, 1995. - S. 22 : Wzdół Rządowy
Zabytkowy kościół, kapliczka i kuźnia Tadeusza Burarza.

1996

1316. big: Sukcesy przełajowców // *Tyg. Starach.* - 1996, nr 43, s. 14

WBP Kielce

Gminne indywidualne biegi przełajowe.

1317. (g): Tylko naśladować : idziemy szerokim frontem : Wzdół Rządowy // *Gaz. Kiel.* - 1996, nr 46, s. 9
Szkoła Podstawowa im. Oddziału Armii Krajowej „Wybranieccy".

1318. KOZERA Janusz Mariusz: Pamięci tamtych lat // *Tyg. Starach.* - 1996, nr 47, s. 14
Gminne Obchody Święta Niepodległości.

1997

1319. GŁĘBOCKA Martyna: Nożem w serce męża : zbrodnia na wokandzie // *Sł. Ludu* (Wyd. Kiel. W1). - 1997, nr 57, s. 8

1320. JASTRZĘBSKI Cezary: Barbarka ze Wzdołu. - (Świętokrzyskie tajemnice). - Cz. 1 - 6. - Il. // *Sł. Ludu* (Wyd. Kiel. W1). - 1997, nr 91, s. 13 ; 1997, nr 97, s. 8 ; 1997, nr 106, s. 13 ; 1997, nr 112, s. 13 ; 1997, nr 118, s. 13 ; 1997, nr 123, s. 13

1321. JASTRZĘBSKI Cezary: Kaplice górnicze. - (Świętokrzyskie tajemnice) // *Sł. Ludu* (Wyd. Kiel. W1). - 1997, nr 63, s. 13
Kapliczka św. Barbary.

KOZERA J. M. : Uroczystości 3 majowe = poz. 458

1322. KOZERA Mariusz: Święto patrona szkoły we Wzdole Rządowym // *Tyg. Starach.* - 1997, nr 24, s. 14

1323. MAJ Edward: Kultura w gminie // *Tyg. Starach.* - 1997, nr 53, s. 14
Sukcesy zespołu „Miniaturka" ze Szkoły Podstawowej.

1324. MAJ Edward: Wielka „Miniaturka" // *Tyg. Starach.* - 1997, nr 49, s. 14

1325. PIEŚNI i piosenki ludowe Kielecczyzny / oprac. tekstów Stanisław Durlej ; zapis nut, słów, pieśni i piosenek Adam Chamerski . - Kielce, 1997. - S. 229-232 : Wzdolanki, gm. Bodzentyn
Ludowy zespół śpiewaczy i obrzędowy.

WBP Kielce

1999

1326. A.B.: Narodowe Święto Niepodległości : Wzdół Rządowy. - Il. // *Tyg. Starach.* - 1999, nr 46, s. 7

(dan): Do szkoły po nowemu = poz. 543

1327. KITA Jacenty: Czas konkursów przedmiotowych // *Tyg. Starach.* - 1999, nr 5, s. 14
W Szkole Podstawowej.

1328. MAJCHRZYK Marlena: Burmistrzjada. - Il. // *Tyg. Starach.* - 1999, nr 24, s. 13
IV Spartakiada Lekkoatletyczna Sportu Szkolnego.

1329. MATLA Irena. Powrót i inne opowiadania : wspomnienia. - Kielce : [b.w.], 1999. - 117, [1] s.
Wspomnienia dot. życia we Wzdole Rządowym i Kielcach.

1330. (Nat): Sportowe sukcesy // *Tyg. Starach.* - 1999, nr 43, s. 7
Uczniów Szkoły Podstawowej.

2000

1331. MIROWSKI Roman. Świętokrzyski album. Cz. 2. - Kielce, 2000. - S. 156 : Wzdół : kościół parafialny

1332. SŁOWNIK geograficzno-krajoznawczy Polski / [red. prowadzący Iwona Swenson ; aut. Zofia Aleksandrowicz et al. ; oprac. red. Elżbieta Bajkiewicz-Grabowska et al.]. - Wyd. 4 uzup. - Warszawa, 2000. - S. 996 : Wzdół Rządowy

1333. WIŚNIEWSKI Jan. Dekanat opatowski / opisał Jan Wiśniewski. - Kielce, 2000. - S. 530-532 : Wzdół : il.

WZDÓŁ W LITERATURZE PIĘKNEJ

1982

1334. MIERNIK Ryszard: Wzdoły [w.] // *Sł. Ludu. Mag.* - 1982, nr 1209, s. 5

WBP Kielce

Wiersz o Wzdole Rządowym i Wzdole Kolonia.

1998

1335. GAJZLER Jan. Ziemia uroczna [w.] // W: Ziemia uroczna : antologia wierszy o Ziemi Kieleckiej / [oprac. Elżbieta Stec]. - Kielce, 1998. - S. 16

W tekście wiersza wymienione Wzdoły.

Mieszczki w Bodzentynie.
(Rysował Kostrzewski, rytował Drążkiewicz).

INDEKS AUTORSKI

Indeks zawiera w układzie abecadłowym nazwiska autorów, opracowujących, autorów przedmów, wstępów, autorów wypowiedzi, redaktorów, recenzentów, polemistów, promotorów oraz autorów opracowań graficznych. Liczby odsyłają do numerów pozycji w tekście bibliografii.

Objaśnienia skrótów

fot.	autor fotografii	rec.	autor recenzji
graf.	graficzne	red.	redaktor
oprac.	opracował (a)	rozm.	rozmowa
polem.	polemika	wypow.	autor wypowiedzi
posł.	posłowie	zebr.	zebrał (a)
prom.	promotor	zob.	zobacz
pseud.	pseudonim		

A.B. 1326
(A.B.) 30
A.D. 31-33
A.J. 534, 591 ; rec. 1164
A.Jel. 861
A.P. 1027
A.Z. 373
(AGA) 820
(ali) 1098
(ALP) 424, 881
(alp) 211
(AN-NO) 895
(and) 592-593
(ap) 325
(apis) 535
(art.) 262
aw 536
Adamczyk Jan Leszek oprac. 185, 1049
Adamczyk Mieczysław red. 541
Adamczyk Robert 674
Adamczyk Stanisław oprac. 118
Adamska Marzena 1258
Anczyc Władysław Ludwik 6
Aleksandrowicz Zofia 619, 740, 858, 953, 1170, 1332
„Andrzej" (pseud.) zob. Pawelec Henryk
„Antena" (pseud.) zob. Starosz Anna
Antolski Zdzisław red. 1162
Artymiak Antoni 113, 124

(**b**) 327
B.A. 910
B.G. 443

WBP Kielce

(b.s.) 328-329
BEA 1111
(ber) 255, 267, 295-296, 334, 425, 675, 906, 926, 1081, 1087, 1099-1101, 1112 ; oprac. 1078
big 445, 1316
(big) 446, 687
(bis) 375-376, 492, 832, 976, 1066, 1244, 1308
(br) 495
Br.Ch. 761, 772, 963, 986, 1011, 1216, 1279
Babka Włodzimierz 63
Bajkiewicz-Grabowska Elżbieta red. 619, 740, 858, 953, 1170, 1332
Baliński Michał 9
Baliszewski Dariusz 780
Bałabuch Irena 326
Banaś Tatiana 1196
Barański Marek 294, 330-333, 374, 444
Barański Stanisław 871-872
Barański Wiesław rozm. 811
Bartosz Tadeusz 278, 1298
Barwicka Katarzyna 925
Barycz Henryk 89
Basa Michał 656, 886, 897, 1058
Bełch Stanisław 164
Bednarz Iza 1160
Berlewicz Adam 268, 995
Berus Stanisław 835
Biela Józef 626, 632, 956-957, 961, 1185, 1198
Bielecka Mira 1065
Bieniarzówna Janina 125
Bień Tomasz 1211
Bieńka Paweł rozm. 823
Bieńkowski Jerzy K. 256
Biskup Katarzyna 822
Biskup Ryszard 239, 658, 1146 ; rec. 223 ; rozm. 822
Biskupowa M. zob. Cedro-Biskupowa M.
Bławat Sylwia 539, 839-840
Bodzentyniak 64
Bogdanowski J. 108
Bohusz A. zob. Szyszko-Bohusz A.
Boratyn Iwona 494
Borys Andrzej fot. 191
Bracha Krzysztof 496 ; red. 493, 496-497, 501-502, 504, 513, 519, 523-526, 528
Brede Józef 1173
Brodawka-Święcicki K. 378
Brodawka-Święcicki Kazimierz 336, 379-380
Brodowska-Skonieczna Elżbieta oprac. 1177, 1221
Brodzińska Natalia wypow. 1101, 1110
Bróż Edward prom. 892
Bruszewska Lidia 250
Brykowska Maria 129-130, 448
Brykowski Ryszard 130
Bryła Jan 66
Bubel Jarosław 633
Buczek Jerzy polem. 1100
Buczek Piotr 279 ; wypow. 287
Budkowa Zofia 160
Burek Leszek 226, 241, 280, 297, 1032, 1297

(**c**) 905
C.J. 927
C.R 805
(Cez) 338, 406, 1102, 1113

WBP Kielce

(Cug) 242
(cug) 192, 339-340, 676 ; oprac. 287 ; rozm. 279
(CUK) 407
(Cuk) 449-450, 596-601, 984
Caban Wiesław 269, 497
Cedro Jan 1186, 1264
Cedro Teodora 337, 541
Cedro-Biskupowa Maria 627, 1174, 1178, 1180, 1187-1188, 1199, 1231, 1265
Cel Krystyna 1252 ; wybór 1190
Chamerski Adam zebr. 767, 980, 1213, 1325
Chećko Aleksander 801
Chlebowski Bronisław red. 7, 640-641, 748, 761, 772, 861, 963, 986, 1011, 1216, 1266, 1279
Chlebowski Cezary 867, 877, 887, 891, 898, 917
Chodorowicz Juliusz 1010
Chrobot Jerzy 1074
Chruszczyński Andrzej 109
Cieszkowski Stefan 634-635
Cieśliński Stanisław red. 859
Ciosek Artur 806
Civis 20
Čmak Jerzy 659, 894
Cuch J. 542
Cuch Kazimierz 498, 594-595, 735-736, 998, 1003-1004
Cybulski Marek 499
Czarnocki J. 1024
Czarnocki Jan 94
Czerepska Lidia 243
Czernikiewicz Janusz 244
Czubak Zbigniew 1072
Ćwiertak Edward 500

(**D**.) 37-38
(d) 289
DAN 298
(dan) 341, 381, 493, 543-544 ; rec. 493
(Dap) 193
DAR 790
(dar) 792
(det) 299, 342
(DG) 918
(dm) 1253, 1310
(Dok) 1126
(drup) 793 ; rozm. 210
Daniel Jerzy 165-166, 172, 382, 451, 667, 928 ; oprac. 1207
Darmas E. zob. Ziółkowska-Darmas E.
Darmas M. 791
Darmas Marek 786
Dawid Czesław red. 904
Dąbrowski A. 1223
Dąbrowski Antoni 962
Dąbrowski Eugeniusz 888
Dąbrowski Roman 159
Dąbrowski J. 56
Dąbrowski Zbigniew fot. 739
Deczkowski Zbigniew 1219
Derwich Marek 501-502
Detka Dariusz 383, 929
Dettloff Szczęsny 101
Dębicki Andrzej 899
Dobrowolska T. 179
Dobrowolski Tadeusz 155
Dobrzyńska Bożena 1259
Dolecki Józef 781
Domagała Władysław Jan 1197, 1261-1263

WSP Kielce

Dr „Lepszy”-Browar 131
Drążkiewicz Antoni 12
Drewniak Stanisław red. 659, 894
Drobniak Marianna 1005
Dróżdż Teresa wypow. 431
Drygas Antoni 1305
Duda Harry 1190
Durlej Stanisław 428, oprac. 767, 980, 1213, 1325
Dworzaczek Włodzimierz 156
Dybczyński T. 24, 1014
Dybczyński Tadeusz 53, 95, 642, 774, 1016
Dzierżak Wiesław 823, 847 ; wypow. 848, 852-853
Dziubałtowski Seweryn 1015
Dzwonkowski Włodzimierz red. 73

(**E**. Dr.) 11
(E.Maj) 695
EK 947
EM 931
(eres) 429
(ew) 430
Elsztein Paweł 797
Erber B. 194

(**f**) 270
Fajkowski Józef 1269
Fangor Wojciech wypow. 1259
Fąfara Eugeniusz 150, 212, 1052, 1270, 1291
Fert Jan wypow. 1151
Fijałkowska Eugenia 408
Fijałkowska-Mader Anna 714
Fijałkowski Jerzy 140, 228, 639, 650, 745-746, 1053, 1114, 1191
Firkowska Leokadia 628-629, 768-769, 1189, 1192
Fischer Włodzimierz 54
Frańczak Waldemar 213
Fryczówna D. 67

(**G**) 431
(g) 1317
(gk) 546
Gacek Czesława wypow. 1093
Gajzler Jan 1200, 1207, 1335
Garas Józef Bolesław 1290
Garbacik Józef 1023
Garus Ryszard 300, 384, 432, 670, 911, 930, 1069-1070, 1082, 1088, 1115, 1141, 1196 ; red. 415, 1133
Gawlik Jarosław 257
Gątkiewicz Cezary 664 ; oprac. 692
Gębura Bogusława 433
Gierowski Włodzimierz 1029
Gliński Waldemar wypow. 406
Gluza Marek 343
Głębocka Martyna 1319
Głębocki Jerzy 214
Goetel-Kopffowa Maria 141
Górak Małgorzata 301, 385
Górski Krzysztof S. 151
Grabiec J. 56
Grabowska E. zob Bajkiewicz-Grabowska E.
Gralak Iwona 696
Gromada E. 1224
Gruszczyński Włodzimierz 683
Grzegorczyk-Poniewierka Wojciech 1181, 1201
Grzywna Józef 646
Gumowski Marian 114

WBP Kielce

H.B. 195
(hg) 196-197
(hk) 251
H.L. 386
Hajdukiewicz Leszek 167
„Halny" (pseud.) zob. Rachtan Zdzisław
Hałuszka Janusz prom. 1051
Hillebrandt B. 863
Hillebrandt Bogdan 989, 1289
Huruk Stanisław 697, 1147
Husarski W. 57
Husarski Wacław 58

(**i**) 547
(ib) 302
Idzik Hubert 846
Imiołek Małgorzata 452
Inglot Stefan 643
Iskra Małgorzata 263, 1299
Iwanicka Joanna 281
Iwańczyk E. zob. Wiślicz-Iwańczyk E.
Iwasińska A. red. 875

J.B. 344
J.Bliz. 641
J.D.Dr. 61
J.J. 39
J.P. 2, 931
JAK 548
(jaki) 948
(jar) 549
(jch) 882
(JK) 40
(JN) 975
(JPA) 203, 215
Jackl M. zob. Prosińska-Jackl M.
Jadach Jan red. 602
Janicki Jerzy 115
Jankowski Andrzej 180, 660, 751, 874, 912, 1040, 1045, 1295
Jankowski Marian 1233
Jankowski Wojciech red. 422, 754, 758, 760, 765, 838, 940, 997, 1140, 1251, 1275, 1278, 1315
Janowski Aleksander 15, 22, 1013
Janowski K. 19
Januszek Stanisław oprac. 1177, 1221
Januszko Kazimierz 668
Jastrzębski Cezary 303-305, 409, 550, 688, 913, 1083-1084, 1116-1118, 1127-1132, 1142, 1148-1149, 1161, 1320-1321 ; oprac. 1080
Jawczak Włodzimierz 186
Jeziorski Bogusław 1202
Jędrzejczyk Edward 306, 345-346, 410, 453, 824, 1089, 1274 ; wypow. 685
Jończyk Marek 504
Jopkiewicz Andrzej red. 541
Jóźwiak Marek 671
Jurasz Tomasz 148

KAK 348
(KIS) 349
(k.k.) 272
(kk) 307, 554, 821, 829-830, 1150
Kaczanowski Longin 161, 271, 753, 816, 873, 902, 1067, 1076, 1273, 1301

WBP Kielce

Kaczmarczyk Eugeniusz red. 622
Kaleta Mieczysław 173
Kalwat Wojciech rec. 493
Kamińska A. zob. Lewicka-Kamińska A.
Kamińska Barbara 782
Kamińska Maria 126, 762, 777, 865, 967, 987, 1267, 1287
Kamoda J. fot. 1039
Kapuściński Jerzy 505-510
Kapuściński Ryszard prom. 1054
Karaś Mieczysław red. 133, 763, 779, 968, 988
Kardas Robert 1311
Karolczak Jadwiga 282, 834, 932, 1300
Karoński Filip 411
Karpiński Jan Jerzy 1175
Karpowicz Mariusz 104
Kasprzyk Łukasz 698-700
Kasprzyk Remigiusz 825
Kawiorski Henryk 264
Kąkolewski Krzysztof 229
Kęczkowska Zofia 1172
Kępa Jolanta 933
Kiełek Alfreda 996
Kieniewicz S. red. 122
Kieniewicz Stefan red. 139
Kieszek Zbigniew 624, 631, 636, 1182
Kiryk Feliks 387
Kita Jacenty 511, 551-553, 949, 1006, 1327
Klamczyńska Bogusława 454
Klima Franciszek Leszek 1059, 1271
Kłodzińska Zofia 388
Kłossowski Jan 991
Kochanowska Iwona red. 422, 754, 758, 760, 765, 838, 940, 997, 1140, 1251, 1275, 1278, 1315
Kochańska Marzena 814
Kocia Małgorzata 934
Koczerska Maria 174
Kocznorowski ks. 41
Kolberg Oskar 127, 1033, 1176
Kołodziejczyk Ryszard prom. 213
Kołodziejski Stanisław 455
Konarska Jolanta 654
Konat Elżbieta 555
Kopertowska Danuta 230, 752, 757, 759, 764, 770-771, 799, 889, 974, 985, 990, 1060, 1209, 1236, 1272, 1277
Kopffowa M. zob. Goetel-Kopffowa M.
Koral Jolanta 412
Korey-Krzeczowski Jerzy 1193-1194, 1203
Kosierkiewicz Dorota 413
Kostiuszko I. red. 122
Kościak Elżbieta 677, 680, 689, 720
Kościelniakowska Otylia 1286
Kotański Zbigniew 111
Kotliński Jerzy 556
Kowalczewski Sylwester 137, 143, 1037
Kowalik M. zob. Michałowska-Kowalik M.
Kowalik Tomasz 1043
Kowalkowski Alojzy red. 859
Kowalska Halina 167
Kowalski Antoni 76
Kowalski B. 1224
Kowalski Waldemar 204

WBP Kielce

Kowarska Anna 684
Kozera Grzegorz 414, 819 ; rozm. 273
Kozera Janusz 434
Kozera Janusz Mariusz 456-458, 701-702, 1318
Kozera Mariusz 1322
Koziej Justyna 668
Koziej Marian 668 ; prom. 654
Krak Marek 459 ; wypow. 600
Krak Stanisław Marek 605
Krakowiak Agnieszka 841, 1151
Krasuski J. red. 231
Krawczyński Dionizy 685
Krawczyński Świętosław 152, 557, 1162
Krawiecka Anna 350
Krogulec Krzysztof 265, 308-310, 460-461, 1152, 1163
Krogulec W. 187
Krzeczowski J. zob. Korey-Krzeczowski J.
Krzemiński Marcin wypow. 1080
Krzysztofik E. 862
Krzywicki Józef red. 1279
Krzyżanowska Hanna red. 422, 754, 758, 760, 765, 838, 940, 997, 1140, 1251, 1275, 1278, 1315
Kuczyński Janusz 132, 147, 513, 1039
Kudliński Adolf wypow. 327, 365
Kuklińska Jolanta 1240
Kulińska Hanna 993
Kułaga Bogusław 1164
Kumek Iza 514
Kumek Izabela oprac. 732
Kuncewiczowa Maria wstęp 212, 1052
Kuśmierska Anna 677, 689
Kwapisz Krystyna 653
Kwiatek Jerzy 515
Kwiatkowska Henryka 1054
Kwiatkowski A. 802
Kwietniewska-Talarczyk Marzena wstęp 621

(lak) 1090-1091, 1119
(Las) 942
(luc) rozm. 806
Lud.Krz. 772
Latała Czesława wypow. 1078
L(auterbach) A. 49
Lefevre Jean Vincent 462
Lesisz Józef wypow. 316
Leszczyński Andrzej 116
Leszczyński Jarosław Tadeusz 389, 1120, 1309
Leszkowska Anna 844
Lewicka-Kamińska Anna 175
Lichocki Dariusz 892
Lijewski Teofil 515
Lipiec Tadeusz 259
Lipiński Tymoteusz 9
Lizis Maria Teresa prom. 1238
Lizisowa Maria Teresa 1255
L.V. Jacques 17

Łącki Aleksander 290
Łękawska L. zob. Śnieżyńska-Łękawska L.
Łoza Stanisław 103
Łoziński J. Z. 105
Łoziński Jerzy Z. red. 110, 750, 1030, 1284
Łuszczak Witold 123

WBP Kielce

(**m**) 516, 606
M.B. 311-314, 351, 914, 1092, 1303
(M.B.) 352-355, 390, 1159, 1250, 1312
(M.G.) 391-392
M.P. 994
M.R. 907
M.S. 315
M.T. 42
M.T.B. 356
(MAF) 393, 416, 607
(MAG) 608
MAR 563, 950
(mata) 358
(mb) 359-361, 394-395, 919-921, 1093-1094, 1103-1107
(mch) 826
Mer 704, 766
(Mer) 435, 466-477, 690-691, 705-708, 1000-1001, 1153, 1256
(mer) 737
MON 1007
(MPB) 611
MR 893
(mzp) 520
Maciągowski Marek 283, 517
Maciejski Edward wypow. 341
Maćkowska Henryka 637
Mader A. zob. Fijałkowska-Mader A.
Maj E. 463-464, 558, 1276
Maj Edward 465, 559, 703, 721, 999, 1323-1324 ; rozm. 462, 488-489
Majchrzyk Marlena 560-562, 722, 1328 ; rozm. 555, 590
Majecka Zofia 677, 689
Malec Jan 661
Maleszewski Władysław 1009
Malinowski Edmund 1015
Maliszewski Edward 62, 1017-1018
Małecki Zygmunt 231
Marciniak Ryszard 883
Marcinkowski Stanisław 188 ; oprac. 326
Marcińczyk Joanna 603
Marczuk Monika 357
Massalski Adam 232, 1055, 1061 ; red. 415, 1133 ; wstęp 1075
Massalski Edmund 1038
Matla Irena 1329
Matusak Piotr 645
Mazur Bogdan 1165
Meducka Marta 943 ; red. 500
Michalczyk Maria 252, 803
Michalewicz Kazimierz 783
Michałowska-Kowalik Marzena 1212
Miernik Ryszard 623, 896, 904, 954-955, 958-959, 1334, oprac. 903
Migała Marcin 944
Mijas S. 1229
Mijas Stanisław 176, 245, 316, 362-363, 396, 436, 662, 678, 1241 ; rozm. 434
Mikołajewicz Tadeusz wstęp 532
Mileska Maria Irena red. 107, 219, 775, 795, 864, 884, 965, 1031, 1056, 1217, 1235, 1285, 1296
Mirowski Roman 609-610, 1168, 1331
Mityk Jan 679, 1134
Mizerski Sławomir 437, 845

WBP Kielce

Mizerski Włodzimierz 651-652
Młudzik Mieczysław 647, wstęp 886
Mochoń Andrzej 665, 672-673
Modelska K. 1051
Morawski Paweł 117
Moskwa Zbigniew 397
Muszyńska Jadwiga 519, 709-710
Mysior Zbigniew 177
Myśliński Krzysztof oprac. 422, 754, 758, 760, 765, 838, 940, 997, 1140, 1251, 1275, 1278, 1315
Myśliwiec Antoni fot. 1077

Nat 564-565
(Nat) 566-579, 724-729, 1330
(nieb) 521
Natkaniec Tomasz 1095
Niebudek Agata 682
Nieściur Małgorzata 1214
Niwiński Mieczysław 92
Nosal Michał oprac. 747
Nosal Zbigniew 253, 258, 747, 860 ; zebr. 1231
Nowak Andrzej 364
Nowak Ziemowit 398
Nyczaj Stanisław wybór 1190, 1262

Obara Teofil 903
Oettingen Urszula 952
Ogonek Agnieszka 478
Ogonowska Jolanta 1292
Olejarczyk Sławomir 1135
Olejarczyk Zbigniew 317, 365
Olszewicz Bolesław 62, 1017-1018
Opoka Teresa wybór 1262
Orlicz Bolesław 532
Orzechowski Szymon 1062

P.L. 1154
(PAI) 836
PAM 400
Paw 715
(paw) 827
PEK 580
(Pis) 977, 1136, 1143-1144
PISZ 480
(PISZ) 417
(pot) 368, 481, 850
Pacławski Jan red. 1233, 1252
Pałac Anna 438
Pałysiewicz Józef 366
Pancewicz-Rojek Iwona 259
Pańczyk J. 199
Pańczyk Janusz 817
Paprocki Bogusław 189, 271, 753, 816, 902, 1039, 1076, 1273, 1301
Parol Danuta 401, 818, 1313
Pasek Mariusz 693
Passendorfer Edward red. 1286
Pasternak Bogdan 153
Pastuszka Stefan Józef red. 1311
Paszkowski Michał 613, 1046, 1169
Patkowski Aleksander red. 77, 1019
Pawelec Henryk pseud. „Andrzej” 908, 936, 1306
Pawelec Małgorzata 848-849
Pawłowski Stanisław 1025
Paździerz Stanisław wypow. 596
Penkalla Adam 318
Pernal Jacek fot. 1145

WBP Kielce

Pęczalski Andrzej fot. 904
Piasecka Anna 284, 479
Piątek Jerzy fot. 904
Piekarski A. 291
Piekarski Aleksander 216-217, 1307
Pierściński Paweł 1123 ; fot. 621
Piestrzyński Piotr 1121
Pilich Maria 181, 581, 648, 1047, 1166
Pilich Przemysław 181, 581, 648, 870, 875, 969, 1047, 1166 ; red. 784, 870, 969, 1042, 1292
Pisiewicz Joanna 1242
Piskulak Andrzej 402, 1245 ; rozm. 734
Pogorzelec Andrzej 784
Pokropek Marian 190
Pomianowska Małgorzata 367
Pomianowska Wanda 1028, 1232
Poniewierka W. zob. Grzegorczyk-Poniewierka W.
Popielowa K. zob. Sinko-Popielowa K.
„Poraj" (pseud.) zob. Witebski Zdzisław
Porwet Magdalena 1155
Potaczała Artur 857
Półrola D. 200
Półrola Danuta 178, 205, 218, 233, 1063
Prosińska-Jackl Maria oprac. 386
Przewodnik 1086
Przeździk Marian 1204
Przybyszewski B. 100
Pyzik Zygmunt 121
(**R**em) 483-484, 981
Rachtan M. wypow. 586
Rachtan Stefan 273, 482, 522, 582, 605, 614 ; red. 512
Rachtan Zdzisław pseud. „Halny" 951
Rams Stanisław 162, 794
Rejmer Leszek 1122
Rell Józef 941
Rembalski A. 1050
Rembalski Andrzej 300, 670, 911, 1055, 1068, 1088, 1108 ; red. 1075
Remer J. 1019
Remer Jerzy 77
Renz Regina 403, 523 ; red. 500
Rewski Zbigniew 99
Robak Elżbieta 1238
Robak Wanda 1208
Rogala Stanisław 485, 638, 1156 ; oprac. 960
Rogiński Ryszard 285
Rojek I. zob. Pancewicz-Rojek I.
Rojek Iwona 738
Romszajd Wł. 41
Rosalak Maciej rozm. 951
Rosiński Piotr 319, 1096, 1304
Rospond Stanisław 234
Rostkowski Marcelli 1008
Róziewicz Magdalena red. 422, 754, 758, 760, 765, 838, 940, 997, 1140, 1251, 1275, 1278, 1315
Rubak Mieczysław 808
Rubinowicz Dawid 119
Rumin Irena zebr. 191
Rumin Marian 486
Rumin-Żukowska Irena 1230

WBP Kielce

Ruta Z. red. 231
Rymut Kazimierz 260
Rynkowska Barbara 583
Rynkowski M. 187
Rynkowski Marian 274
Ryń Beata 615

Rzadkowska Helena 138
Rzemieniuk Florentyna 149, 266, 275, 320
Rzemieniuk Florentyna Teresa 142, 145

(**S**) 616
(saba) 584, 733, 851, 1260
Sal 321-322
Sal. 1210
(SIN) 1109
(sin) 419, 1138
(sk) 922
(st) 163, 246, 276, 970
(stam.) 1249
(sza) 420
Sabat Iwona 206
Sabat Zdzisław 235, 1064
Sadłowski Ryszard 112
Sadowski Włodzimierz 1040
Samborski Zygmunt 585, 617
Sarnat Katarzyna 586
Sedlak Włodzimierz 1034
Sendela Anna 236
Serbeńska Agnieszka rozm. 951
Serdelski Bogumił Józef 939, 978, 1137
Siarkowski Wł. 8
Siatka Ewa oprac. graf. 1039
Sidło Paweł Olaf 739
Sierotwiński Stanisław 869
Sinkiewicz Iwona 323, 487
Sinko-Popielowa Krystyna 96
Skiba Miłosz 618
Skimborowicz Hipolit 4
Skonieczna E. zob. Brodowska-Skonieczna E.
Skucińska Barbara 168
Skup Kazimierz 1110
Skwarek Stefan 157, 169
Sobieszczański Franciszek Maksymilian 3
Sokołowski M. 19, 27
Sokołowski Marian 18, 106
Sosnal Maria 220
Sowa Ryszard 686, 712
Stachurski Marek 659, 739, 894
Stanaszek Bogdan 587
Stankiewicz Jerzy oprac. 625, 1184
Stańczyk Halina 207
Starosz Anna pseud. „Antena” 923
Stec Elżbieta oprac. 632, 634-637, 1198-1205, 1264-1265, 1335
St(erling M.) 59
Stępień Cezary 1042
Stępkowski Lech 524-525
Stępniakowski Zygmunt wypow. 1139
Studencka Jolanta 657
Sulima Roch 1222, 1239
Sulimierski Filip red. 7, 640-641, 748, 761, 772, 861, 963, 986, 1011, 1216, 1266, 1279
Swałdek M. 1224
Swenson Iwona red. 619, 740, 858, 953, 1170, 1332
Szabat Barbara 293, 526
Szczawiej Jan 1220 ; wybór 1180-1181, 1183, 1237

WBP Kielce

Szczepańczyk Czesław 1294
Szczepańczyk Józef 488-489, 734
Szczepański Jerzy 286, 1079
Szlufik Władysław prom. 653
Szpak Piotr 439
Szura Andrzej 170
Szura Bogumiła 170
Szurowa Bogumiła 716
Szydłowski T. 71
Szymański Józef red. 158, 1041, 1293
Szymecki Stanisław 800, 808
Szyszko-Bohusz A. 28
Szyszko-Bohusz Adolf 29

Śledziewski Antoni posł. 1180-1181, 1183, 1237
Śledziński Wacław 1021-1022
Śliwa Andrzej wypow. 732
Śnieżyńska-Łękawska L. red. 875
Świderski Marian 221, 885, 1057
Świecki Andrzej 144
Święcicki K. zob. Brodawka-Święcicki K.
Święcki Tomasz 1

(**t**am) 588
(TAW) 815
(taw) 237
(top) 247, 404
Taca Krystyna wypow. 334
Talarczyk M. zob. Kwietniewska-Talarczyk M.
Tarnogrodzki Tadeusz 876
Taszycki Witold red. 133, 763, 779, 968, 988
Tomczak Andrzej red. 326
Tomczyk Henryk 1219
Tomków Marek 659, 894
Topolski Maciej 852-854
Traczyński Edward 405
Trwawkowski Stanisław 528
Trelińska Barbara oprac. 158, 1041, 1293
Turkowski Romuald 428
Tyczyński Zbigniew 1139

Urban Wacław 146 ; prom. 207
Urbański Krzysztof rec. 493

Verdmon Jacques Leonard de oprac. 16

(**w**) 837
W.K.C. zebr.
(W.Kow.) 208, 222
(WG) 796
(wiak) 831
(wiek) 855
(wis) 589
(wot) 812, 1073
Wachowicz B. 878, 971
Wachowicz Barbara 171, 182-184, 261, 649, 663, 788-789, 810, 879, 972, 1048, 1225
Walewski Władysław red. 7, 640-641, 748, 761, 772, 861, 963, 986, 1011, 1266
Walicki M. 98
Warneńska Monika 776, 966, 1035, 1218
Wasilewski Mieczysław 248
Wasilewski Zygmunt 1020
Wawrzczak Irena oprac. 191
Wawrzeniecki M. 25
Ważniewski Władysław 876
Wągrowski T. fot. 1145

WBP Kielce

Wągrowski Tomasz 232, 440, 843, 979, 1061, 1068, 1071, 1077, 1108, 1145, 1158, 1254
Wąsowska Renata 755
Wątrobińska Edyta 925
Węgiel Władysław 120
Wiącek T. 201
Wiącek Tadeusz 209
Widawski Jarosław 154
Widera Herbert 134
Wiech Stanisław 421
Wieczorek Krzysztof rozm. 847
Wiernik Bronisław 115
Wierzba Józef 1123
Wierzbicki Zenon 811
Wijaczka Jacek red. 709
Wilczur Jacek E. 880
Wilkosz Ewa 441-442, 694
Wiślicki Józef Mikołaj 102
Wiślicz-Iwańczyk Eugeniusz 868
Wiśniewski Jan 21, 23, 620, 749, 756, 1012, 1171, 1333
Witebski Zdzisław pseud. „Poraj” 924 ; oprac. 900
Wojdan Dariusz 859
Wojnakowski Leopold 901
Wolff B. 105
Wolff Barbara red. 110, 750, 1030, 1284
Wolny Maja 1124
Wołczyk A. 254
Wołczyk Artemiusz 135, 223-224, 277, 371-372, 590, 804, 1243
Woszczyna Wiesław wypow. 611
Wójcik Z. posł. 1075
Wójcik Zbigniew red. 1075
Wójtowicz Bożena 739
Wróblewski Tymoteusz 655, 741, 1044
Wydrych Daniel 529

(**Z**) 238
(z) 1167
(Z.Ch.) 1314
Z.S. 530
(zm) 1125
Zaborowska Katarzyna 1177, 1179, 1183, 1205
Zacharska Marianna wypow. 1004
Zaczyński Aleksander 1195, 1206, 1226, 1257 ; polem. 1053
Zajączkowska Ewa 973
Załęski Kazimierz 909
Zaporski Antoni 960
Zaręba Alfred red. 133, 763, 779, 968, 988
Zarębski Maciej A. red. 602
Zarębski Maciej Andrzej oprac. 960
Zawadzki Henryk Seweryn 916
Zawistowska Lidia 249, 1302
Zawłocki Mariusz 946, 982
Zdanowski Józef 1026
Zell Zygmunt 423
Ziach Mirosław 787
Zieliński Czesław 697, 1147
Zieliński Stanisław oprac. 26
Ziółkowska Ewa 491
Ziółkowska-Darmas E. 202
Znicz Lucjan 785
Zych Jolanta 680

(**Ż**ar) 813
(żuk) 324

WBP Kielce

Żaczek Tadeusz 210
Żak A. 533
Żeromski Stefan 742-744
Żukowska I. zob. Rumin-Żukowska I.

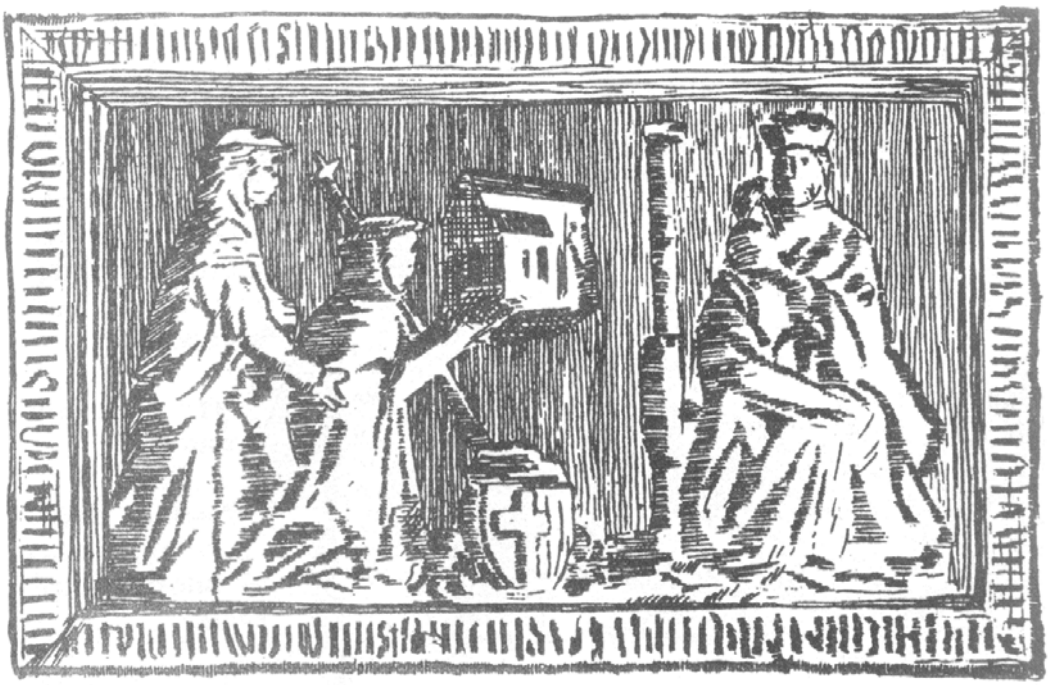

Tablica erekcyjna w kościele parafialnym w Bodzentynie.

INDEKS PRZEDMIOTOWY

Indeks zawiera w układzie abecadłowym nazwy geograficzne, fizjograficzne, topograficzne, nazwy obiektów, instytucji i organizacji (w obrębie województwa świętokrzyskiego) oraz hasła osobowe. Liczby odsyłają do numerów pozycji w tekście bibliografii.

Objaśnienia skrótów

cz. w.	część wsi	pseud.	pseudonim
czasop.	czasopismo	rez.	rezerwat
gm.	gmina	św.	święty
p.w.	pod wezwaniem	zob.	zobacz

„**A**lbiński" (pseud.) zob. Krogulec Hipolit
Ameliówka (gm. Masłów) 1070, 1086
Aniołek Wojciech 76
Archiwum Państwowe w Kielcach 326
Archiwum Państwowe w Kielcach. Oddział w Jędrzejowie 326
Archiwum Państwowe w Kielcach. Oddział w Pińczowie 326
Archiwum Państwowe w Kielcach. Oddział w Starachowicach 326
Armia Krajowa 494, 556, 656, 683, 881, 886-887, 895, 900, 919, 930, 962, 976, 1058, 1306
Armia Ludowa 863, 1290
„**B**aba Jaga" zob. Ośrodek Wypoczynkowy „Baba Jaga"
Balcer Jan 103, 286
Bank Spółdzielczy w Bodzentynie 83, 86, 88
Barwicka Teresa 755
Barwicki Marek 755
Basa Michał 656
Bataliony Chłopskie 647, 656, 886, 1058
Bieliny 1069, 1085 ; **gmina**: 653
Biskup Katarzyna 822
Biskupowa Maria zob. Cedro-Biskupowa Maria
Bodzanta zob. Bodzęta
Bodzantyn zob. Bodzentyn
Bodzentyn **1-639**, 645-648, 656, 660, 662, 670, 679-680, 686, 697, 701, 712, 723, 739, 911, 1039-1040, 1044,

WBP Kielce

1082, 1088, 1141, 1147, 1270, 1290 ; **gmina**: 122, 422, 537, 558, 604, 622, **640-747** ; **okręg**: 643, 684, 709, 714, 746, 872 ; **parafia**: 207
Bodzentyńska, Dolina 628-629
Bodzentyńska (góra) zob. Miejska Góra
Bodzentyńska (synklina) 651-652, 655, 657, 661
Bodzęcin (z Bodzęcina) Mikołaj 89, 175
Bodzęcino zob. Bodzentyn
Bodzęta (Bodzanta) 92, 638
Bodzętyn zob. Bodzentyn
Bogdański Antoni 1079
Borowiecki Wacław 286
Borzęcin zob. Bodzentyn
Bożęcin zob. Bodzentyn
Bożęcka (góra) zob. Miejska Góra
Brodzińska Natalia 1101
Buczek Piotr 279
Burarz Tadeusz 1315
Burzący Stok (rez.) 666, 677, 689
Buskie Spotkania z Folklorem w Busku-Zdroju 708

Canavesi Hieronim 96
Cedro Jan 1232, 1247
Cedro Teodora 337, 541
Cedro-Biskupowa Maria 1221-1223, 1226, 1228, 1230-1232, 1234, 1237, 1240-1242, 1244-1246, 1248, **1252**
Cedzyna (gm. Górno) 300, 670, 911, 1088
Celiny 133, 647
Centrum Łączności Satelitarnej zob. Centrum Usług Satelitarnych TP S.A.
Centrum Usług Satelitarnych TP S.A. w Psarach 780-783, 785, 787, 790-794, 796-798, 801-802, 805-807, 809, 811-815, 817-821, 823, 825-837, 839-840, 842, 845-855, 857, 859
Chmielewski Stanisław 617
Cmentarz żydowski w Bodzentynie 223, 553
Cmentarz z pierwszej wojny światowej 1914-1918 w Bodzentynie 223, 376, 514, 574, 599
Czarna (rzeka) 642
Czarny Las (rez.) 648, 739, 745-746, 1042, 1082-1083, 1116, 1134
Czarny Marcin 101, 123, 155, 284
Czernikiewicz Cecylia 433

Daleszyce 85, 408
Dąbrowa 524, 627, 642, 716, **748-756**
Dąbrowa Dolna 648, 660, 751-752, 754-755, 1040
Dąbrowa Górna 648, 660, 750-752, 754, 1040
„Dembno” zob. Związek Strzelecki „Dembno”
Dni Bodzentyna 215, 227, 237-238, 294, 373, 385, 391, 395, 424, 429, 441, 481,

WBP Kielce

527, 540, 545-546, 575-576, 588, 592-593, 605
Dobrzański Henryk pseud. „Hubal” 922
Dom Wycieczkowy „Jodełka” w Świętej Katarzynie 1163
Dom Wycieczkowy PTTK im. Aleksandra Patkowskiego w Świętej Katarzynie 1027, 1043, 1046-1047, 1050, 1055, 1074, 1079-1080, 1119, 1121-1122, 1125, 1136, 1140, 1155
Domaradzki Zenobiusz pseud. „Grot” 494
Drążkiewicz Antoni 12
Drobniak Marianna 1007
Dyk Henryk 191, 200, 220
Dziaczkowski (rodzina) 1047, 1055
„Dzik” (pseud.) zob. Świderski Marian
Dzióba (rodzina) 212, 650, 747, 1052
Dziuba Stanisława 1052
Dziuba zob. Dzióba (rodzina)

„**E**cha Łysogór” (czasop.) 325, 336, 338, 340, 446

Fanisławiczki (gm. Łopuszno) 85
Fąfara Jan 212
Fąfara Józef zob. Fąfarski Józef
Fąfarski Józef 184, 194, 253, 258, 487
Figura św. Jana Nepomucena w Bodzentynie 389
Figura św. Jana Nepomucena we Wzdole Rządowym 1284
Firkowska Leokadia 179
Firkowski (rodzina) 401
Firkowski Antoni 178
Florian z Mokrska zob. Mokrski Florian
Fontana Jakub 99, 103
Frycz Józef 42

Galeria BWA „Piwnice” w Kielcach 486
Galeria „Kapkazy” w Wiącce 755,1212, 1214
Gminny Ośrodek Kultury w Bodzentynie 204, 210, 222, 322
Gminny Przegląd Zespołów Kolędniczych i Jasełkowych w Bodzentynie 445, 569
Gołoszyce (gm. Baćkowice) 1077, 1108
Górka Jakub 120
Górno 1040
„Grot” (pseud.) zob. Domaradzki Zenobiusz
Grudzień Wojciech 113
Gwardia Ludowa 1290

Harabin Antoni 212
„Hubal” (pseud.) zob. Dobrzański Henryk
Hucisko **757-758**

Idzik (pułkownik) 1135

Jan z Gumnisk zob. Rzeszowski Jan

WBP Kielce

Jan z Przybyszówki zob. Rzeszowski Jan
Jan z Rudnej zob. Rzeszowski Jan
Jan z Rzeszowa zob. Rzeszowski Jan
Jan ze Staromieścia zob. Rzeszowski Jan
Janidło Jakub 125, 386
Janowski Aleksander 1046
Jarocki Wincenty 286
Jaworski Władysław 1300
Jesionowski Władysław 1298
„Jędrusie" zob. Armia Krajowa
„Jodełka" zob. Dom Wycieczkowy „Jodełka"
„Jodła" zob. Szkolny Klub Sportowy „Jodła" w Bodzentynie
Jodłowa, Puszcza 742-744, 1021-1022, 1066, 1183, 1185, 1192, 1198

Kałamaszek Marcin 286
Kamieniec **759-760**
Kamienna Góra (cz. wsi Leśna) 763-764
Kamień Michniowski (rez.) 659, 666, 677, 680, 686, 688-689, 712, 739, 741, 910
Kaplica p.w. MB Częstochowskiej w Wilkowie 1251
Kapliczka św. Barbary we Wzdole Rządowym 1284, 1315, 1321
Kapliczka św. Franciszka w Świętej Katarzynie 1229, 1191
Kapliczka Żeromskiego w Świętej Katarzynie 1131, 1185, 1191, 1198
Karpiński Ignacy 1243
Kaszyński Eugeniusz Gedymin pseud. „Nurt" 893, 900, 923, 925-928, 931-938, 959-960
Kazimierza Wielka 241, 246
Kazubiński Józef 615
Kielce 85, 117, 133, 158, 292, 384, 432, 451, 479, 537, 763, 779, 930, 968, 988, 1115, 1141, 1269, 1293, 1329 ; **diecezja**: 85 ; **okręg**: 124, 293, 421 ; **powiat**: 9, 110, 121, 133, 158, 537, 604, 646, 763, 779, 968, 988, 1030, 1284, 1293 ; **województwo**: 71, 110, 117-118, 133, 157-158, 169, 180-181, 185, 188, 191, 230, 232, 241-242, 271, 275, 318-319, 393, 403, 415, 422, 428, 502, 532, 537, 550, 621-622, 632, 634-637, 648, 659-660, 672-673, 716, 739, 741, 757-760, 763, 765, 767, 770-771, 778, 799, 838, 863, 866, 889, 894, 902, 933, 940, 968, 974, 1275, 1277-1278, 1284, 1288-1289, 1291, 1293, 1295, 1301, 1304, 1315, 1335
Klasztor Sióstr Bernardynek w Świętej Katarzynie 182, 1008-1010, 1012, 1014, 1019, 1021-1023, 1026, 1030, 1041, 1062, 1071,

WBP Kielce

1079, 1097, 1115, 1127, 1140, 1168, 1171, 1184, 1187, 1199, 1205, 1207
Kłys Helena 758
Koło Gospodyń Wiejskich w Wiącce 1210
Koło Gospodyń Wiejskich we Wzdole Rządowym 1297
Konarski Jan 141
Końskie: **okręg** 880
Kosmalska E. zob. Skowerska-Kosmalska Ewa
Kosmalski Mariusz 755, 1212, 1214
Kościół parafialny p.w. św. Stanisława Biskupa Męczennika w Bodzentynie 8, 58-60, 110, 164, 174, 563, 571, 610
Kościół parafialny p.w. Wniebowzięcia Najświętszej Marii Panny we Wzdole Rządowym 1284, 1293, 1309, 1315, 1331
Kościół Świętego Ducha w Bodzentynie 21, 110, 620
Kowalik Tadeusz 1153
Kozera Janusz 434
Krajno (gm. Górno) 115
Krak Marek 495, 518
Krasiński Franciszek 18, 96, 146, 171, 628-629
Krawczyk Maria 1275
Krogulec Hipolit pseud. „Albiński” 923
Krzysiek Krystyna 1275
Kurek Walenty 6
Kurella Augustyn 286, 1079
„Kurier Świętokrzyski” (czasop.) 336, 378
Kuszewski Leon 286
Kuzka Jan 978
Kuźnia we Wzdole Rządowym 1315
Kuźniaki (gm. Strawczyn) 1077, 1108

Langiewicz Marian 138, 549, 914, 922
Latalski Henryk 86
Ledwójcik Dorota 443
Lefevre Jean Vincent 462-463, 486
Leszczna zob. Leśna
Leśna 524, 642, 683, 716, **761-769**
„Leśnianie” zob. Zespół Pieśni i Tańca „Leśnianie”
Liceum Ogólnokształcące im. Józefa Szermentowskiego w Bodzentynie 172-173, 215, 218, 262, 273, 316, 328-329, 339, 344, 347, 355, 362-363, 367, 369-370, 378, 434, 480, 492, **512**, 516-517, 522, 542, 560, 586
Liga Morska i Kolonialna we Wzdole Rządowym 1283
Liga Obrony Powietrznej i Przeciwgazowej w Bodzentynie 79, 84
Ludowy Zespół Sportowy „Łysica” w Bodzentynie 280, 297, 437, 469, 472, 511, 544, 551-552, 559

WBP Kielce

Ludowy Zespół Śpiewaczy „Wiącnianki” w Wiącce 1210, 1213
Ludowy Zespół Śpiewaczy i Obrzędowy „Wzdolanki” we Wzdole Rządowym 1307, 1325

Łączna 1082, 1141, 1214
Łysica (góra) 67, 136, 639, 648, 662, 697, 739, 745, 1008, 1014-1017, 1026, 1028, 1033-1034, 1038, 1044, 1056, 1062, 1068-1069, 1082, 1084-1085, 1108, 1132, 1142, 1145, 1147-1148, 1152, 1162, 1170, 1172-1175, 1177-1183, 1185-1189, 1192-1195, 1197-1204, 1206-1208, 1222, 1232
„Łysica” zob. Ludowy Zespół Sportowy „Łysica”
Łysogórskie Stowarzyszenie Producentów Rolnych w Bodzentynie 547
Łysogóry 53, 95, 244, 642, 648, 774, 1017, 1033, 1059, 1070, 1175, 1271

Maciejowski Samuel 156
Majtyk St. 765
Makoszyn (gm. Bieliny) 85
Marsz „Szlakiem Powstańców 1863 r.” 693, 701, 723
Martinus zob. Czarny Marcin
„Maskur” zob. Zakład Rzeźniczo-Wędliniarski „Maskur”
Masłów **gmina**: 653
Matysek Jan 984
Michniów (gm. Suchedniów) 677, 689
Miejska, Góra 635, 642, 648, 1134
Miejsko-Gminna Biblioteka Publiczna w Bodzentynie 407, 449-450, 521, 564, 591, 597
Miejsko-Gminna Biblioteka Publiczna w Bodzentynie. Filia w Świętej Katarzynie 1092, 1100, 1103, 1150
Miejsko-Gminny Ośrodek Pomocy Społecznej w Bodzentynie 353, 566, 568, 573
Mikołaj z Bodzentyna zob. Bodzęcin (z Bodzęcina) Mikołaj
„Miniaturki” zob. Szkolny Zespół Folklorystyczny we Wzdole Rządowym
Mokrski Florian 160
Mokry Bór (rez.) 739, 1042
Muzeum Przyrodniczo-Leśne na Św. Krzyżu 580
Myszkowski Piotr 103, 167

Naporski Kasper 124
„Narbutt” (pseud.) zob. Robb Ignacy
Naziemna Stacja Satelitarna zob. Centrum Usług Satelitarnych TP S.A.
Nowa Słupia 1040, 1141
Nowakowski Radosław 755
„Nurt” (pseud.) zob. Kaszyński Eugeniusz Gedymin

WBP Kielce

Ochotnicza Straż Pożarna w Bodzentynie 265, 352, 383, 535, 567, 611
Oleśnicki Zbigniew 174
Opatów: **dekanat** 21, 23, 620, 1012, 1171, 1333 ; **okręg**: 645, 933
Opozda Piotr 439
Orzechówka **770**
„Oset" (pseud.) zob. Wasilewski Zygmunt
Ośrodek Wypoczynkowy „Baba Jaga" w Świętej Katarzynie 1078, 1081, 1087, 1093, 1095, 1112
Ośrodek Zdrowia w Bodzentynie 196, 255
Owczary zob. Psary
„Owin" zob. Spółdzielnia Pracy Przemysłu Owocowo-Warzywnego „Owin" w Bodzentynie

Pacanów 447, 456 ; **gmina**: 470
Parcele (cz. wsi Śniadka) 988, 990
Paź Władysław 860
Petrus Venetus 105, 156
Pińczów 241, 246
„Piwnice" zob. Galeria BWA „Piwnice"
Piwnik Jan pseud. „Ponury" 881-882, 887, 890, 893, 895-896, 900, 904, 907, 912, 916, 919-923, 931, 942
Pniewski Roman 964
Podgórze 133, 627
Podkonarze (cz. wsi Leśna) 763-764
Podmielowiec 680, 686, 712, **771**
Pokrzywianka (rzeka) 640, 642, 666
Pokrzywnica zob. Pokrzywianka (rzeka)
Polska Macierz Szkolna w Bodzentynie 34, 38, 41, 48, 55, 66, 68-69
Polska Zjednoczona Partia Robotnicza w Bodzentynie 214, 239, 268, 282, 658
Ponidzie 415, 1133
„Ponury" (pseud.) zob Piwnik Jan
Popielewski Janusz 259
Poradnia Psychologiczno-Pedagogiczna w Bodzentynie 342, 438, 457, 465
Poradnia Wychowawczo-Zawodowa w Bodzentynie zob. Poradnia Psychologiczno-Pedagogiczna w Bodzentynie
Powiatowy Urząd Pracy w Kielcach. Filia w Bodzentynie 595
Przedgrabie (cz. wsi Siekierno) 902
„Przepióreczka" zob. Zespół Pieśni i Tańca „Przepióreczka"
Przysposobienie Wojskowe 644
Psarka (rzeka) 333, 641-642, 666, 672, 685

WBP Kielce

Psarska (góra) 628, 642, 648, 1134
Psary 524, 526, 646-648, 656, 679, 716, **772-860**, 1082, 1265 ; **okręg**: 1025
Psary-Kąty 679, 777, 779, 799, 838, 856, 858, 860
Psary-Podłazy 679, 779, 799
Psary-Stara Wieś 679, 777, 779, 795, 799, 808
Punkt regionalnej informacji turystycznej w Świętej Katarzynie 1099, 1106

Rada Gminy w Bodzentynie 281, 399
Rada Miasta i Gminy w Bodzentynie 473, 488, 727
Radostowa (góra) 1086
Rataje (gm. Wąchock) 863, 892
Rembelski Marian 607, 612
Robb Ignacy pseud. „Narbutt" 1290
„Robot" (pseud.) zob. Szwiec Waldemar Mariusz
Rubinowicz Dawid 115, 119, 212, 229, 257, 283
Rzeszowski Jan 1097

Sajecki Jacek 259
Sandomierz 710, 1047 ; **diecezja**: 587 ; **okręg**: 645 ; **województwo**: 126, 235, 387, 448, 455, 479, 710, 762, 777, 865, 967, 987, 1064, 1267, 1287
Siekierno 169, 524, 526, 642, 645, 647, 656, 680, 683, 686-687, 712, 716, 739, 741, **861-962** ; **okręg**: 888
Siekierzno zob. Siekierno
Siekirna zob. Siekierno
Siekirzno zob. Siekierno
„Sieradowianie" zob. Zespół Pieśni i Tańca „Sieradowianie"
Sieradowianka (rzeka) 666
Sieradowice 524, 642, 646, 662, 683, 686, 712, 885, **963-984**, 1270
Sieradowice Drugie 968
Sieradowice Pierwsze 968
Sieradowska, Góra (rez.) 245, 666, 686, 712, 739, 741, 977, 982
Sieradowicki Park Krajobrazowy 666, 669-671, 674, 677, 680, 686, 689, 712, 720, 739-741, 996
Siradkowice zob. Sieradowice
Siradowice zob. Sieradowice
Siradowicze zob. Sieradowice
Skalbmierz 28, 106
Skarbek (ród) 1313
Skarżysko-Kamienna 248, 941 ; **okręg**: 941 ; **powiat**: 13, 763, 779, 912, 968, 988
Skorucin (cz. wsi Ściegnia) 985
Skowerska-Kosmalska Ewa 755, 1212, 1214
Sniatka zob. Śniadka
Sokół Alicja 789
Solski Stanisław 286
Społeczny Komitet Budowy Oczyszczalni Ścieków w Świętej Katarzynie 1101

WBP Kielce

Społeczny Obywatelski Komitet Budowy Szkoły w Bodzentynie 312, 315
Spólnicka Ewa 755
Spólnicki Marek 755
Spółdzielnia Kółek Rolniczych w Bodzentynie 195, 226
Spółdzielnia Pracy Przemysłu Owocowo-Warzywnego „Owin" w Bodzentynie 163, 203, 208, 265, 276, 307, 327, 332, 343, 348, 350, 365, 461, 484
Spółdzielnia Pracy Rękodzieła Ludowego i Artystycznego „Tkactwo Świętokrzyskie" w Bodzentynie 165, 176, 181, **186**, 197, 199, 216, 263, 267, 272, 341, 356, 394
Stachowski (rodzina) 804
Stawiana zob. Psarska (góra)
Straż Miejsko-Gminna w Bodzentynie 419, 425, 477, 596
Suchedniów 151, 292, 549, 677, 689, 701, 723, 931
Syradlowice zob. Sieradowice
Szczygiełkowa Wola zob. Wola Szczygiełkowa
Szermentowski (rodzina) 224
Szermentowski Józef 209, 224, 261, **371**, 381, 390
Sziradkowicze zob. Sieradowice
Szkolny Klub Sportowy „Jodła" w Bodzentynie 173
Szkolny Zespół Folklorystyczny „Miniaturki" we Wzdole Rządowym 1299, 1302-1303, 1323-1324
Szkoła Leśna Praktyczna w Siekiernie 871-872
Szkoła Podstawowa im. Oddziału Armii Krajowej „Wybranieccy" we Wzdole Rządowym 1310, 1312, 1314, 1317, 1322, 1327, 1330
Szkoła Podstawowa w Bodzentynie 312, 539
Szkoła Podstawowa w Siekiernie 915
Szkoła Podstawowa w Sieradowicach 975
Szkoła Podstawowa w Śniadce 992-994, 1002, 1007
Szkoła Podstawowa w Wilkowie 1249
Szkoła Podstawowa w Woli Szczygiełkowej 1276
Szmyathka zob. Śniadka
Szuster Albert 530, 557
Szwiec Waldemar Mariusz pseud. „Robot" 880, 916

Ściegna zob. Ściegnia
Ściegnia **985**
Ścięgna zob. Ściegnia
Ścięgnia zob. Ściegnia
Śmiatka zob. Śniadka
Śniadka 524, 642, 645-647, 656, 716, **986-1007**, 1270
Śniadka Druga 686, 712, 885, 988
Śniadka Pierwsza 885, 997
Śniatka zob. Śniadka

WBP Kielce

Świderski Marian pseud. „Dzik” 494
Święta Katarzyna 143, 157, 182, 292, 300, 424, 429, 526, 530, 550, 639-640, 646, 648, 662, 670, 679, 745, 911, **1008-1208**, 1265, 1270 ; **okręg**: 684, 746, 1024-1025
Świętokrzyski Park Narodowy 78, 306, 668, 739, 824, 859, 1054, 1083, 1089, 1274
Świętokrzyskie, Góry 61, 70, 111, 137, 252, 269, 300, 384, 432, 440, 442, 485, 613, 639, 655, 661, 665-666, 670, 672, 696, 714, 745-746, 784, 792, 802, 836, 843, 867, 870, 877, 891, 895, 898, 910-911, 917, 930, 969, 973, 979, 1037, 1042, 1044, 1068, 1077, 1088, 1108, 1114-1115, 1134, 1141, 1145, 1156, 1158, 1167, 1169, 1172, 1205, 1211, 1219, 1224, 1254, 1286, 1292
Świętomarz (gm. Pawłów) 25, 991
Święty Krzyż (gm. Nowa Słupia) 1077, 1139
„Świr” (czasop.) 480
Świślina (rzeka) 672

Tarczek (gm. Pawłów) 25, 992
Telka Andrzej 585
Telka Maria 918
„Tkactwo Świętokrzyskie” zob. Spółdzielnia Pracy Rękodzieła Ludowego i Artystycznego „Tkactwo Świętokrzyskie”
Towarzystwo Przyjaciół Bodzentyna 179, 201, 211, 233, 245, 313, 390, 482, 561, 602, 614
Trzcianka (cz. wsi Śniadka) 988

Urząd Miasta i Gminy w Bodzentynie 308, 443, 687

Waciński Antoni 396
Wasilewski Zygmunt pseud. „Oset” 869, 943
Wąchock 300, 402, 549, 670, 907, 911, 921, 931, 949, 1088
Wiącka 755, 945, **1209-1215**, 1291
„Wiącnianki” zob. Ludowy Zespół Śpiewaczy „Wiącnianki”
Wiączka zob. Wiącka
Wilkowska, Dolina 642, 648, 679, 733, 817, 1224, 1261-1263
Wilków 526, 627, 642, 648, 741, 990, 1138, **1216-1265**
Wola Szczygiełkowa 524, 640, 642, 645, 647-648, 656, 660, 683, 687, 803, **1266-1276**
Wołczyk Artemiusz 330, 336, 364, 380-382, 390, 498, 590, 616
Wójcikowski Stanisław 451, 467, 486

WBP Kielce

Wykus 656, 866-868, 874-877, 880-883, 886-887, 890-891, 893, 895-898, 900-904, 906-909, 911-914, 917, 919-925, 930-939, 941-942, 944, 947-952, 954-962 ; **rezerwat**: 680, 686, 712, 739, 873, 894, 905, 910, 946
Wymyślona (góra) 1086
Wyroba Edmund 286
Wyżykowski Andrzej 466
„Wzdolanki" zob. Ludowy Zespół Śpiewaczy i Obrzędowy „Wzdolanki"
Wzdół 50, 526, 627, 647, 716
Wzdół Kolonia 686, 712, **1277-1278**, 1334-1335
Wzdół Plebański 1279
Wzdół Rządowy 157, 169, 292, 458, 524, 543, 642, 646, 660, 680, 686-687, 712, 803, 1277, **1279-1335**

Zaborowska Katarzyna 1220-1222, 1227, 1229, 1232-**1233**, 1237, 1239, 1241, 1255, 1257-1258
Zaborowski Władysław 860
Zacharska Marianna 998-999, 1001, 1003-1006
Zagroda Czernikiewiczów w Bodzentynie 170, 411, **452**
Zakład Rzeźniczo-Wędliniarski „Maskur" 530
Zamek biskupów krakowskich w Bodzentynie 10, 13, 29, 103, 129, 132, 141, 147, 189, 193, 448, 455, 510, 513, 609, 708
Zarząd Miasta i Gminy w Bodzentynie 325, 366, 459, 578, 703
Zbigniew z Oleśnicy zob. Oleśnicki Zbigniew
Zegadłowicz Kazimierz 212
Zespół Pieśni i Tańca „Leśnianie" w Leśnej 766-767
Zespół Pieśni i Tańca „Przepióreczka" w Bodzentynie 361, 585
Zespół Pieśni i Tańca „Sieradowianie" w Sieradowicach 980-981
Zespół Szkół w Bodzentynie 555
Zieliński Czesław 1065
Zięcik Krystyna 1225
Związek Gmin Gór Świętokrzyskich w Bodzentynie 489, 579, 600
Związek Strzelecki „Dembno" w Bodzentynie 82

Źródełko św. Franciszka w Świętej Katarzynie 1152, 1190, 1192, 1196

Żeromski Stefan 440, 648, 742-744, 776, 843, 966, 979, 1035, 1066-1067, 1145, 1218, 1222, 1254
Żukowski Jerzy 1079

WBP Kielce

WYKAZ ŹRÓDEŁ, Z KTÓRYCH PRZEJĘTO ZDJĘCIA

1. MIROWSKI Roman. Świętokrzyski album. Cz. 2. - Kielce, 2000

2. RUINY zamku w Bodzentynie : [drzeworyt] // *Kłosy*. - T. 43 (1886), nr 1098, s. 41

3. SIARKOWSKI Wł.: Chrzcielnica w kościele parafialnym w Bodzentynie // *Tygodnik Ilustrowany* (Seria 3). - 1880, nr 238, s. 48

4. UBIÓR mieszczanek z miasta Bodzentyna // *Tygodnik Ilustrowany*. - T. 1 (1860), nr 15, s. 124

5. WIŚNIEWSKI Jan. Dekanat opatowski. - Radom, 1907

WBP Kielce

G M I N A B O D Z E N T Y N
W I N T E R N E C I E

Adresy internetowe niektórych oficjalnych stron internetowych:

BODZENTYN

http://przewodnik.labnet.pl/index1132.html
http://republika.pl/jacekswid/bodzentyn.htm
http://republika.pl/rycholeks/historia.htm
http://republika.pl/szczytniak/bodzentn.html
http://republika.pl/zamki_w_polsce/S/SKI/Bodzenty.htm
http://swietokrzyskie.pl/mwo-bodzentyn.php
http://www.atlas.okay.pl/pas/sas/kiele/bod.html
http://www.kielce.opoka.org.pl/dekanaty/bodzentyn/bodzentyn.html
http://www.kielce.uw.gov.pl/uw/zabytki.htm
http://www.pilot.pl/miasto/bodzentyn/
http://www.zamki.pl/o.php/bodzentyn
http://zggs.civ.pl/bodzenty.htm

OCHOTNICZA STRAŻ POŻARNA W BODZENTYNIE

http://republika.pl/jacekswid/osp/www_osp_bodzentyn.htm

PSARY

http://www.kielce.opoka.org.pl/dekanaty/bodzentyn/psary.html
http://www.psary.tpsa.pl

SIERADOWICE

http://strony.wp.pl/wp/kduda7/index.htm

ŚWIĘTA KATARZYNA

http://republika.pl/szczytniak/kasia.html
http://www.kielce.opoka.org.pl/dekanaty/bodzentyn/swieta_katarzyna.html

WIĄCKA

http://www.kapkazy.art.pl

WZDÓŁ

http://www.kielce.opoka.org.pl/dekanaty/bodzentyn/wzdol.html

WBP Kielce