JUTRO CZYTAJ W NASZEJ GAZECIE SŁOWO O KOMPUTERACH Słowo Ludu

20 zł
cena detaliczna

Słowo Ludu

TWOJA GAZETA CODZIENNA

ŚRODA
19 GRUDNIA 2001 R.

KIELCE

NR INDEKSU 350-400 ROK LIII NR 295 (15779)
www.slowoludu.com.pl

WOJEWÓDZKA BIBLIOTEKA PUBLICZNA w Kielcach

Lear już na scenie

O najdroższym kieleckim spektaklu

czytaj na stronie 7

Rząd bez świadków

Fot. PAP - T. Gzell

Prezes Narodowego Banku Polskiego i szef Najwyższej Izby Kontroli (na zdjęciu) nie będą uczestniczyć w obradach rządu - postanowili wczoraj posłowie.

Czytaj na stronie 4

Zmarł Gilbert Becaud

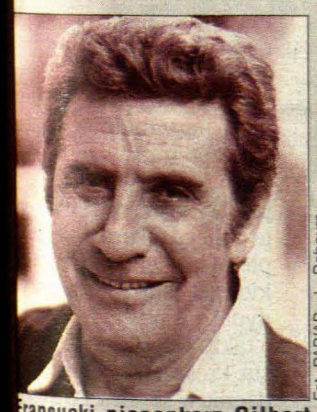

Fot. PAP/AP - L. Rebours

Francuski piosenkarz Gilbert Becaud, autor, m.in., słynnej „Nathalie", zmarł wczoraj w wieku 74 lat.

Czytaj na stronie 4

Zapracowana kadra

Fot. M. Cender

W Spale przebywa reprezentacja Polski w piłce ręcznej, która rozpoczęła właśnie przygotowania do Mistrzostw Europy.

Czytaj na stronie 16

Centrum Satelitarne w Psarach przestanie istnieć?

ZAKUSY NA TALERZ

REGION. Centrum Usług Satelitarnych w podkieleckich Psarach może ulec likwidacji - dowiedzieliśmy się nieoficjalnie. Rzecznik TP SA temu zaprzecza.

Mające blisko połowę akcji Telekomunikacji Polskiej SA konsorcjum France Telecom oraz Kulczyk Holding zamierza przeprowadzić gruntowną restrukturyzację firmy (wczoraj pisaliśmy, m.in., o planach zwolnienia jednej piątej załogi). W tym kontekście pojawiły się pogłoski, iż według francuskiego współudziałowca TP SA satelitarne centrum jest przeinwestowane, trzeba pozbyć się zbędnego majątku, już rozpoczęto zwalnianie pracowników.

Zdaniem niektórych ekspertów, do obsługi urządzeń w Psarach wystarczyłoby 70 ludzi, a pracuje ich 200. Wśród pracowników rozeszły się pogłoski, że są już chętni na niewykorzystane w Psarach magazyny. Ludzie zastanawiają się, czy może dojść do demontażu anten i zamiany centrum na ośrodek wypoczynkowy o wysokim standardzie?

Dyrektor centrum Wiesław Dzierżak powiedział nam tylko, że nie może komentować strategii TP SA i odesłał nas do jej rzecznika prasowego w Warszawie.

- Generalnie chcemy pozbyć się majątku nie związanego bezpośrednio z działalnością telekomunikacyjną, szukamy sposobów ograniczenia kosztów spółki - powiedział nam rzecznik Witold Rataj. - Nic mi jednak nie wiadomo o konkretnych decyzjach, dotyczących przyszłości centrum w Psarach. Nadal jest ono w światowej czołówce i nie zagraża mu likwidacja. Po wejściu France Telecom do TP SA być może nastąpią roszady dla lepszego wykorzystania potencjału obu firm - dodaje jednak enigmatycznie.

Rzecznik potwierdził, że kilkanaście zatrudnionych w Psarach osób skorzystało z propozycji odejścia ze specjalnymi odprawami, których w przyszłym roku mogłyby nie otrzymać. Zaprzeczył, iż Francuzi uznali Psary za „rekreacyjnie przeinwestowane". (kk)

Fot. D. Gacek

Centrum Usług Satelitarnych w Psarach to wizytówka naszego regionu

TP SA - Centrum Usług Satelitarnych TP SAT w Psarach koło Kielc powstało w 1974 roku. Anteny pojawiały się stopniowo wraz z kolejno instalowanymi stacjami INTERSPUTNIK, INTELSAT, INMARSAT, EUTELSAT, świadczącymi usługi w ramach globalnych systemów łączności satelitarnej. Lokalizacja centrum w Dolinie Wilkowskiej okazała się optymalna z uwagi na wzgórza chroniące przed zakłóceniami elektromagnetycznymi, brak w pobliżu napowietrznych linii energetycznych i lotniczych korytarzy powietrznych. Psary zasłynęły, m.in., z bezpośredniej transmisji telewizyjnej lądowania sondy na Marsie.

Nasze stoki w telewizji?

REGION. Informacja o sytuacji na stokach narciarskich w województwie świętokrzyskim być może już wkrótce będzie podawana w TVP.

Poinformowała o tym wczoraj wicewojewoda Joanna Grzela. - Rozmawiałam w tej sprawie z wiceprezesem Tadeuszem Skoczkiem, któremu w zarządzie telewizji podlega nasz region. Odniósł się przychylnie do naszej propozycji. Wczoraj wysłałam oficjalne pismo. Być może już niedługo przy prognozie pogody w „Panoramie", w bloku dla narciarzy, pojawią się informacje o stokach w naszym regionie - mówi J. Grzela. (el)

Biletowa pikieta

KIELCE. Dziś o godz. 12 odbędzie się pikieta studentów, protestujących przeciwko obniżeniu ulg na przejazdy autobusami i pociągami.

Przypomnijmy: Sejm obniżył ulgi na bilety PKP i PKS z 50 do 37 proc. Posłowie zdecydowali, że uczniowie i studenci (do 26 roku życia) zachowają 49-procentową ulgę, ale wyłącznie na przejazdy z miejsca zamieszkania do szkoły i z powrotem, na podstawie imiennych biletów miesięcznych. Zmiany miałyby wejść w życie od 31 stycznia 2002 r. i właśnie z tego powodu kilkuset zbulwersowanych działaniami rządu studentów, zrzeszonych w Studenckim Komitecie na rzecz Utrzymania Ulg na Przejazdy Kolejowe, będzie dziś w południe protestowało przed Świętokrzyskim Urzędem Wojewódzkim.

- Spodziewamy się kilkuset osób i liczymy na spotkanie z wojewodą - powiedział nam Dariusz Znojek z Niezależnego Zrzeszenia Studentów. (eref)

Masz sprawę dla reportera? Zadzwoń!
0801 357 266
to numer ulgowej infolinii „Słowa Ludu" - płacisz tylko za jeden impuls
Słowo Ludu

Śląscy kabareciarze pomogą w tworzeniu muzeum dowcipów

Masztalscy w mieście cudów

WĄCHOCK. Znany śląski kabaret zadeklarował pomoc w tworzeniu muzeum dowcipów o Wąchocku.

Aleksander Trzaska (Masztalski) i Jerzy Ciurlok (Ecik), którzy odwiedzili Wąchock, entuzjastycznie przyjęli pomysł utworzenia muzeum, zaprezentowany przez Jakuba Cioka, prezesa Towarzystwa Przyjaciół Wąchocka. - Wielka szkoda, że ugruntowana dowcipami sława Wąchocka była dotychczas tak słabo wykorzystywana tu, na miejscu. Chwała lokalnym działaczom, że chcą to zmienić. My chętnie będziemy służyć swoim doświadczeniem i pomocą - obiecał Aleksander Trzaska.

Przypomnijmy, że „Słowo Ludu", jako pierwsze, zadeklarowało pomoc w urządzeniu izby śmiechu. Wkrótce ogłosimy wśród naszych czytelników wielki konkurs na najbardziej oryginalny dowcip o mieście cudów oraz konkurs na nazwę dla tego unikatowego muzeum. (pen)

O sprawcy całego zamieszania, czyli Towarzystwie Przyjaciół Wąchocka, czytaj na stronie 5

Fot. R. Pioro

Masztalski i Ecik czują się honorowymi obywatelami Wąchocka

MEBLE W KIELECKIEJ FABRYCE MEBLI
ul. Zagnańska 232, bezpłat. infolinia 0-800-29-29-11
Tak TANIO w Kielcach jeszcze NIE BYŁO!!!
50% MEBLE KUCHENNE TANIEJ (wyprzedaż z ekspozycji)
6000 m kw. ekspozycji

Embudex OKNA SUPERCENY
OKNA 034 — drewniane - 813,00 zł; PCV - 704,00 zł
DRZWI BALKONOWE OB5 — drewniane - 650,00 zł; PCV - 550,00 zł
Cena z VAT
889/zz/1
Kielce, ul. Warszawska 151, tel. 362-62-50
Karczówkowska 5a, tel. 362-06-82

OKNA PCV - DREWNO
OKAZJA OKNA PCV
AKPOL REHAU -12% RABATU
ODBIÓR NATYCHMIASTOWY
SUPEROKNA URZĘDOWSKI
Kielce, ul. Batalionów Chłopskich 77, tel. 345-71-91, 345-54-27
Końskie, ul. Kielecka 3, tel. 372-32-92
Jędrzejów, ul. Strażacka 5, tel. 38-620-01
901/zz

http://sbc.wbp.kielce.pl/

środa 19 grudnia 2001

imieniny: Eleonory, Gabrieli, Dariusza

wschód: 7.39 zachód: 15.41 | *wschód: 11.04 zachód: 20.13*

POGODA ŚWIĘTOKRZYSKIE

Kielce	0	-3
Końskie	0	-3
Skarżysko	1	-2
Starachowice	1	-2
Sandomierz	0	-4
Busko	1	-2
Włoszczowa	1	-2

979 hPa — CIŚNIENIE

N 39 km/h — WIATR

Źródło: Progmet Radom

GRY LICZBOWE

Multi Lotek
1, 2, 16, 22, 25, 39, 26, 28, 32, 41, 42, 76, 47, 48, 49, 52, 63, 70, 74, 77
Numerek
2 (10, 23, 24, 40)

Piecyk śmierci

ZWOLEŃ. Dwie osoby zginęły podczas pożaru mieszkania w Przyłęku. Przyczyną pożaru było prawdopodobnie zwarcie w grzejniku elektrycznym.

Tragedia rozegrała się nad ranem. Przez kilka godzin ogień tlił się, a w mieszkaniu nagromadził się dym i czad. Wtedy 66-letnia Anna W. straciła przytomność. Jej mąż - 73-letni Marian W. próbował wyjść do sąsiedniego pokoju, ale tam już nie dotarł. Zdaniem strażaków wysoka temperatura spowodowała, że pękły szyby w oknach, a gdy do mieszkania dostało się powietrze, wybuchł ogień. Pomoc niestety przyszła za późno. (kor)

Informacje o warunkach na stokach narciarskich

Telegraf, tel. 361-83-40	dobre
Ameliówka, tel. 361-83-40	nieczynne
Pod Skocznią, tel. 361-83-40	dobre
Krajno, tel. 0602-391-081	dobre
Tumlin, tel. 303-49-82	dobre
Ameliówka 2, tel. 31-12-010	dobre

Więcej informacji o stokach
www.slowoludu.com.pl/narty.htm

Powiatowemu Urzędowi Pracy brakuje miliona złotych

Zagrożone zasiłki

KIELCE. Półtora tysiąca bezrobotnych może nie dostać w styczniu zasiłku, jeśli Powiatowy Urząd Pracy nie dostanie w tym miesiącu miliona złotych.

Bezrobotni są zaniepokojeni, bo dowiedzieli się, że np. w Powiatowym Urzędzie Pracy w Radomiu niemal tysiąc osób, które przyszły w poniedziałek po zasiłek, z braku pieniędzy odprawiono z kwitkiem. Na razie kielecki PUP płaci zasiłki na bieżąco. Regulowane są też składki zdrowotne, na ubezpieczenie społeczne i podatki.

- Problem z pieniędzmi jest już od kilku lat, ale przyjęliśmy zasadę, że zasiłki i świadczenia płacimy w pierwszej kolejności - mówi Zdzisław Kowalski, kierownik PUP w Kielcach. - Za ten rok Krajowy Urząd Pracy jest nam winien jeszcze milion złotych. Na grudzień wystarczy pieniędzy tylko dlatego, że zaoszczędziliśmy na innych rzeczach. W styczniu może być już jednak problem.

Jeden bezrobotny, łącznie z zasiłkiem i wszystkimi świadczeniami, „kosztuje" PUP ponad 600 zł. W tej chwili w powiecie kieleckim jest ponad 37,5 tys. bezrobotnych. Nieco ponad 8 tysięcy ma prawo do zasiłku. Milion złotych to miesięczne utrzymanie dla około 1,5 tys. spośród nich. - Próbujemy znaleźć sposób, aby jakoś przesunąć te pieniądze, którymi dysponujemy. Może nie wypłacimy w całości świadczeń przedemerytalnych w styczniu, żeby wystarczyło na zasiłki - zastanawia się kierownik Kowalski.

Do tej pory PUP oszczędzał głównie na wszelkich formach przeciwdziałania bezrobociu. Urząd zalega, m.in., z wypłaceniem refundacji pracodawcom, którzy zatrudnili bezrobotnych, z opóźnieniem płaci organizatorom szkoleń. Problem jest też z opłacaniem składek zdrowotnych dla osób bez prawa do zasiłku. W tej chwili PUP jest winien ZUS-owi prawie 2 mln zł.

Prawdopodobnie jeszcze w tym tygodniu kierownik Kowalski ze starostą kieleckim pojadą do Ministerstwa Pracy i KUP. Mają nadzieję, że osobiście uda im się coś wyprosić. (mow)

W województwie świętokrzyskim jest 127 061 bezrobotnych. Prawo do zasiłku ma niespełna 19 proc. (23 738 osób). Zaledwie w listopadzie przybyło prawie cztery tysiące bezrobotnych.

Tragiczny poślizg

REGION. Trzy osoby zginęły wczoraj na śliskich drogach województwa.

Dwóch młodych ludzi podróżujących małym fiatem zginęło wieczorem w wypadku na ul. Ściegiennego w Kielcach. Ich auto wpadło w poślizg i zderzyło się z jadącym z naprzeciwka ciężarowym mercedesem. Jadący maluchem nie mieli szans. Siła uderzenia była tak duża, że z ich samochodu wypadł silnik.

Natomiast w Opatowie zginęła 43-letnia Cecylia A., pasażerka fiata 126. Siedziała obok kierowcy, kiedy na śliskiej jezdni stracił on panowanie nad pojazdem i wjechał wprost pod ciągnik jadący z naprzeciwka. Rannego 19-letniego kierowcę „malucha" odwieziono do szpitala. (el)

Fot. D. Gacek

Młodzi ludzie podróżujący tym samochodem zginęli na miejscu

Oskarżony wniósł o przeprowadzenie symulacji gwałtu

Zgwałcił i upokorzył

KIELCE. Oskarżony o gwałt upośledzonej kielczanki wniósł do sądu o przeprowadzenie symulacji gwałtu. Sąd uznał to za kpiny z wymiaru sprawiedliwości.

Do gwałtu doszło w czerwcu 1999 r. 21-letnia kielczanka, upośledzona psychicznie, została siłą wciągnięta przez trzech mężczyzn do samochodu i wywieziona do prywatnego mieszkania. Tam mężczyźni zgwałcili ją wielokrotnie. Były to pierwsze w życiu kontakty seksualne dziewczyny. Gwałciciele przetrzymali ją do rana. Następnego dnia ofiara zawiadomiła o tragedii swoich opiekunów, ci wnieśli sprawę do policji. Poszkodowana rozpoznała dwóch podejrzanych: Wojciecha S. oraz Janusza K. Mężczyźni zostali osądzeni. Wojciech S. został skazany na 7 lat więzienia, a Janusz K. na 5 lat. Ich wyroki są już prawomocne. W uzasadnieniu orzeczenia sędziowie Sądu Apelacyjnego w Krakowie stwierdzili: „zachowanie sprawców było odrażające".

Trzeci z mężczyzn - Olgierd O. został zatrzymany we wrześniu ubiegłego roku. Przyznał się jedynie do kierowania samochodem, którym uprowadzono ofiarę. Prokurator nie dał wiary tym wyjaśnieniom i oskarżył Olgierda O. o gwałt. Proces toczył się w Sądzie Okręgowym w Kielcach. Na jednej z rozpraw oskarżony wniósł, aby przeprowadzono symulację gwałtu z jego udziałem, ponieważ gdyby on był sprawcą, to: „zrobiłby to lepiej i dziewczyna nie miałaby obrażeń".

Wczoraj sąd skazał Olgierda O. na karę 6 lat więzienia. - Wniosek oskarżonego o symulację gwałtu, to kpiny z wymiaru sprawiedliwości i osób obecnych na rozprawie. To także chęć kolejnego upokorzenia ofiary - uzasadniała wyrok sędzia Alina Bojara, przewodnicząca składu orzekającego. Wyrok nie jest prawomocny. (MAG)

Pięciu na kurator

KIELCE. Pięć osób chce stan do konkursu na stanowisko kuratora oświaty.

Wczoraj minął termin dania zgłoszeń. Wpłynęło pięć. Największe szanse na jęcie fotela po odwołanym dawno Andrzeju Sygucie jego dawny współpracow Jan Korczyński (PSL), obe pełnomocnik Okręgowej K sji Egzaminacyjnej w Ł Wśród konkurentów wymi się dyrektora Wydziału Oś ty i Nauki Urzędu Miasta ma Jaskółę, byłego dyrek tegoż wydziału Karola F kowskiego, wicedyrektora partamentu Spraw Społ nych Urzędu Marszałkows go Andrzeja Dąbrowskie wykładowcę Akademii Św krzyskiej Artura Zieliński Komisja rozpocznie prac początku przyszłego roku. (

Radny do kolegiu

KIELCE. Sprawa „incydentu plakatowego" trafiła do Sądu Grodzkiego.

Policja złożyła w Są Grodzkim wnioski przeci sześciu osobom, które ucze czyły w słynnej sprawie zr nia plakatów wyborczych. Za ca im dwa rodzaje wykroc zakłócanie spokoju w mie publicznym lub zrywanie pl tów. Przypomnijmy: pózn wieczorem 8 września, w trum Kielc, kilka osób zry plakaty wyborcze. Interwenio ła policja. Okazało się, że w pie wylegitymowanych osób kielecki radny i ówczesny dydat na posła, Robert Sie a także pracownicy Urzędu sta. Prokuratura wszczęła do dzenie w sprawie ewentual znieważenia policjantów, wkrótce postępowanie umo no. Z walki nie zrezygnowa radny Siejka. Złożył donies na policjantów. Prokuratur Starachowicach zastanawi jeszcze, czy wszcząć docho nie w tej sprawie. (m

Wigilia za kratami

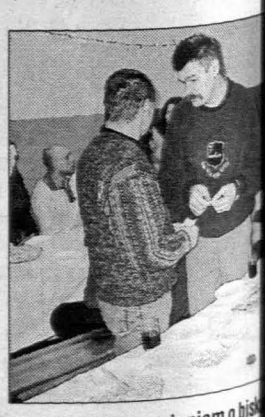

KIELCE. Wspomnieniem o bisk Mieczysławie Jaworskim rozp ło się wczorajsze wigilijne sp nie około czterdziestu więź i pracowników kieleckiego wię nia. Byli też ksiądz Jan Śledzia ski oraz klerycy z kieleckiego minarium. Dzieląc się opłatk życzyli więźniom spędzenia k nej Wigilii w domach, ze sw rodzinami.

Z głębokim żalem zawiadamiamy,
że dn. 15 grudnia 2001 roku zmarła
najukochańsza żona, mama i babcia
Ś.P. IRMINA MIŚKIEWICZ
z domu Kowalska.
Nabożeństwo żałobne odbędzie się 21 grudnia 2001 roku
o godz. 13.00 w Kościele Chrystusa Króla na Baranówku po czym
nastąpi ceremonia pogrzebowa na Cmentarzu w Cedzynie.
Pogrążona w głębokim smutku
Rodzina
2676/rg

Wyrazy głębokiego współczucia
mec. TADEUSZOWI CZYŻOWI
z powodu śmierci
OJCA
składają
Koleżanki i Koledzy
zrzeszeni w Kieleckiej Okręgowej Izbie Aptekarskiej
2677/rg

Panu Profesorowi dr hab. med. STANISŁAWOWI GŁUSZKOWI
Dr BOGUSŁAWOWI LEWANDOWSKIEMU
Dr TOMASZOWI MOSIOŁKOWI
Dr ADAMOWI DMOCHOWI
oraz całemu personelowi Oddziału: Wewnętrznego, Chirurgii, Intensywnej Opieki Medycznej i Anestezjologii Szpitala Miejskiego w Kielcach wyrazy wielkiej wdzięczności za troskliwą i serdeczną opiekę nad Naszą Mamą
ŚP. JADWIGĄ MICHALSKĄ
składa
Rodzina
2673/rg

http://sbc.wbp.kielce.pl/

epper oskarżył świętokrzyskiego posła o zdradę

Oddaj mandat!!!

ELCE. Samoobrona przesłała zoraj do naszej redakcji płatne oszenie, w którym piętnuje iętokrzyskiego posła z własnego upowania i domaga się, by złożył lamentarny mandat.

Lider Samoobrony dotrzył słowa - w ubiegłym tygodniu wywiadzie dla „Słowa Ludu" wiedział, że da do gazet płatne łoszenia, informujące wybor- w o posłach, którzy zdradzili ały Samoobrony. Wczoraj na- redakcja otrzymała ogłoszenie tyczące posła Zbigniewa Nowa-

Nowak wystąpił z Klubu Par- mentarnego Samoobrony RP znak protestu przeciwko zacho- niu Andrzeja Leppera. Nie ak- tuje m.in. oskarżenia przez ppera pięciu polityków z trybu- sejmowej bez wcześniejszego wiadomienia prokuratury oraz głoszenia tego oskarżenia w mencie odwoływania lidera moobrony z funkcji wicemarszałka Sejmu, co według Nowaka, było szantażem.

Nowakowi nie podoba się także autorytarny styl zarządzania partią i klubem poselskim oraz wskazywanie do prac w ramach klubu ludzi, którzy - według niego - nie mają kompetencji merytorycznych i moralnych.

Andrzej Lepper w wywiadzie dla „Słowa" stwierdził, że Zbigniew Nowak zdradził ideały Samoobrony, załapał się na listę kandydatów do Sejmu w ostatnim momencie, nic nie zrobił dla partii i nie wygłosił z sejmowej trybuny ani jednego oświadczenia.

W liście do „Słowa" Nowak tłumaczy z kolei, że „jakiekolwiek wystąpienia z trybuny sejmowej są możliwe tylko za zgodą przewodniczącego lub według rozdzielnika, na którym go do tej pory nie było", a Lepper „wskazuje do wystąpień przede wszystkim swoich bliskich, biernych, ale wiernych współpracowników". Pisze też, że „nie załapał się na listę w ostatnim momencie". Na wpisanie go na listę nalegał szef świętokrzyskiej Samoobrony Józef Cepil.

Wczoraj sekretarz Klubu Parlamentarnego Samoobrony RP Renata Beger przysłała do naszej redakcji płatne ogłoszenie, skierowane do wyborców, w którym czytamy, m.in., że poseł Zbigniew Nowak odchodząc z szeregów Samoobrony, „zdradził jej ideały". „Informujemy państwa, że oczekujemy złożenia mandatu przez posła Zbigniewa Nowaka - zgodnie z jego deklaracjami, a wyborców wzywamy do udzielenia jemu pomocy w podjęciu tej decyzji" - napisano w ogłoszeniu.

- Ten dokument nosi znamiona szantażu, ponieważ zawiera zapowiedź rozpowszechniania nieprawdziwych informacji. Ma też zmusić mnie do złożenia mandatu - powiedział nam wczoraj Zbigniew Nowak. - Zamierzam wystąpić w tej sprawie do prokuratury i Komisji Etyki Poselskiej. (el, mors)

Według Sawki

Kampania przeciw śwince

Fot. D. Gacek

Województwo świętokrzyskie przystępuje do ogólnopolskiego programu zapobiegania śwince, któremu patronuje państwowy inspektor sanitarny. Rozmawiamy o tym z prof. Wiesławem Magdzikiem, dyrektorem Państwowego Zakładu Higieny, który wczoraj poprowadził szkolenie dla pracowników służby zdrowia.

Skąd pomysł, by prowadzić kampanię akurat przeciw śwince? To przecież zwykła, dziecięca choroba...

- Nie taka znów zwykła. Świnka może spowodować sporo ciężkich powikłań, jak np.: zapalenie opon otaczających mózg i rdzeń kręgowy, częściowa lub całkowita utrata słuchu, zapalenie jąder u starszych chłopców i mężczyzn, prowadzące do bezpłodności, a u dziewcząt zapalenie jajników.

Dlaczego zatem program jest wprowadzany tak późno?

- Pierwsza szczepionka przeciw śwince była już znana w latach 70., ale okazała się niedoskonała. Podobnie było z kolejnymi kilkoma preparatami. Dopiero ostatni wynalazek jest skuteczny i bezpieczny.

Czy wobec tego wejdzie na stałe do kalendarza szczepień?

- My, epidemiolodzy, bardzo byśmy chcieli i takie były plany - od 2002 roku szczepionka miała być obowiązkowa, a więc i bezpłatna. Niestety, ostatnie informacje z Ministerstwa Zdrowia mówią jedynie o „zaleceniu", a to oznacza, że państwo pokryje koszty konsultacji lekarskiej, samego wykonania iniekcji i dokumentacji medycznej. Preparat, niestety, muszą kupić rodzice, a nie jest on tani - około 60 zł. Mimo to, z uwagi na groźne powikłania, gorąco namawiam rodziców do szczepienia swoich dzieci, a zwłaszcza synów.

Rozmawiała
BEATA SZCZEPANEK

losujemy na wydarzenie roku w regionie

Gipsowo-kartonowy potentat

ELCE. Spółka Lafarge Nida Gips K jest liderem krajowego rynku . systemów suchej zabudowy. To sza kolejna propozycja w plebiscy- na wydarzenie roku.

Polsko-francuskie konsor- m Atlas - Lafarge, wygrywając a lata temu rywalizację o prze- ie Zakładów Przemysłu Gipso- go Dolina Nidy i spółki-córki firmy - Nidy Gips, obiecało za- estowanie w rozwój kupione- przedsiębiorstwa kilkudziesię- milionów dolarów. I słowa do- ymało. W dobie powszechnych zekań na mizerię gospodarczą cki stały się swoistym centrum estycyjnym regionu święto- yskiego.

Spółka Lafarge Nida Gips, bra zajęła się w Gackach pro- kcją płyt gipsowo-kartonowych, duje od podstaw jedną z naj- ększych fabryk płyt gipsowo- rtonowych w Europie.

Fabryka w Gackach pozwoli łce nie tylko umocnić się na ku krajowym, ale też stanie się ntrum produkcyjnym i logi- cznym koncernu na Europę odkowowschodnią. Po zakończeniu inwestycji Lafarge Nida Gips będzie w stanie produkować 45 mln m kw. płyt gipsowo-kartonowych rocznie. Już teraz firma jest liderem krajowego rynku tzw. systemów suchej zabudowy. Zakończenie budowy, której koszt szacowany jest na 50 mln dolarów, przewidziane jest latem przyszłego roku.

Równocześnie z tą inwestycją prowadzona jest - tym razem przez Atlas - budowa nowoczesnej wytwórni suchych mieszanek. Koszt tej budowy to kilkanaście milionów dolarów. W żadnym innym miejscu województwa świętokrzyskiego nie są obecnie inwestowane tak duże pieniądze.

Przypomnijmy: aby wziąć udział w naszej zabawie, wystarczy wypełnić poniższy kupon i przynieść lub przesłać do naszej redakcji: 25-363 Kielce, ul. Wesoła 47/49 (nie przyjmujemy kserokopii). Każdy uczestnik plebiscytu ma szansę na zdobycie atrakcyjnej nagrody - darmowego weekendu w ekskluzywnym, słynącym z doskonałej kuchni, hotelu „Gromada" w Cedzynie.

(pot)

0 801 357 266
SŁOWO DLA CZYTELNIKÓW
ulgowa infolinia

Chuligaństwo

Dwóch łobuzów rozpyliło w autobusie miejskim gaz łzawiący. Nie złapano ich, bo nikt w porę nie zareagował na chamstwo. To nie odstręcza od chuligaństwa, ale raczej do niego zachęca.

W obronie bibliotek

Słyszałem, że osiedlowe biblioteki mają być likwidowane, bo brakuje pieniędzy. Uważam ten pomysł za haniebny. Trzeba robić wszystko, może zmniejszyć obsługę, koszty, ale ratować dostęp do książek i lektur.

ZDZISŁAW WATRAS
(tam)

Na państwa uwagi i opinie czekamy pod telefonem ulgowej infolinii lub 344-48-16.

WYDARZENIE ROKU W ŚWIĘTOKRZYSKIEM

Słowo Ludu
TWOJA GAZETA CODZIENNA

wydarzenie .....

autor sukcesu .....

imię, nazwisko głosującego .....

adres .....

GROMADA
☆☆☆
HOTEL „GROMADA"
W CEDZYNIE

„Fabryka Maszyn Pralniczych „Prama"
25-650 Kielce, ul. Długa 32 (tel. 041-345-08-25)

ogłasza przetarg pisemny
na sprzedaż środków trwałych wg wykazu.

Termin składania ofert: do dnia **14.I.2002 r. do godz. 15.00** na adres Fabryki Kielce, ul. Długa 32.
Komisyjne otwarcie ofert nastąpi w dniu **15.I.2002 r. o godz. 10.00** w siedzibie Fabryki.
Przystępujący do przetargu zobowiązuje się do wpłacania wadium w wysokości 10 proc. ceny oszacowania w terminie do 14.I.2002 r. na rachunek: BIG BANK S.A. Oddz. Kielce nr 11501114-11804001. Sprzedający nie odpowiada za wady ukryte oraz zastrzega sobie prawo zamknięcia przetargu w części lub w całości bez dokonania wyboru ofert.

Zestawienie przedłożonych do sprzedaży maszyn urządzeń.

Lp.	Nr inwentarzowy	Nazwa urządzenia	Typ	Rok budowy	Cena oszacowania	Nr fabryczny
1.	75/405	Ostrzarka do pił tarcz.	NPA 140	1962	1.600,-	
2.	383/402	Frezarka pion. wsporn.	FYJ40	1974	14.000,-	
3.	300/402	Frezarka uniwersalna	FUW	1971	6.000,-	
4.	62/402	Frezarka uniwersalna	FWC	1967	12.000,-	
5.	51/401	Wiertarka kadłubowa	WK-25	1959	1.200,-	
6.	553/401	Wiertarka stołowa	WS-40	1987	400,-	
7.	394/400	Tokarka uniwersalna	TU150	1974	7.000,-	
8.	530/400	Tokarka uniwersalna	TUG-40	1985	8.000,-	5920
9.	34/400	Tokarka uniwersalna	TUC-40	1972-H	6.000,-	
10.	254/400	Tokarka uniwersalna	TUG-48	1961	7.000,-	1371
11.	228/400	Tokarka uniwersalna	TUE-40	1965	5.000,-	
12.	181/400	Tokarka karuzelowa	KN11	1956	5.000,-	
13.	555/484	Prostownik spawaln.	TEP401	1986	600,-	794
14.	591/484	Półautomat spawaln.	Mag5/250	1994	800,-	

Bliższych informacji udziela się pod tel. Nr 041-345-08-25.

2678/rg

http://sbc.wbp.kielce.pl/

Z KRAJU

Wybuch w Słupsku

Fot. PAP - T. Siemion

Prawdopodobnie granat lub laska dynamitu podłożona pod przednie koła volkswagena passata spowodowały eksplozję do jakiej doszło wczoraj w Słupsku.

Gang policjantów

Ponad 200 samochodów skradł a następnie zalegalizował liczący kilkadziesiąt osób gang, rozbity przez śląską policję. W sprawę zamieszani są policjanci i urzędniczka z Bielska-Białej.

ZE ŚWIATA

Ostrzeżenia Rumsfelda

Amerykański minister obrony USA Donald Rumsfeld zapowiedział wczoraj w Brukseli, że USA będą ścigać organizację al-Kaida i inne siatki terrorystyczne także poza Afganistanem, ale powstrzymał się od konkretów. Rumsfeld ostrzegł też państwa europejskie, że także ich miasta - Londyn, Paryż, Berlin i inne - mogą stać się celem ataków terrorystycznych, takich jakie miały miejsce 11 września.

Pożar w katedrze św. Jana

Wczoraj wybuchł pożar w jednym z największych kościołów katolickich w Stanach Zjednoczonych - nowojorskiej katedrze świętego Jana.

Sex Pistols znowu razem

Znana z wrogiego stosunku do establishmentu grupa muzyczna Sex Pistols - ucieleśnienie punk rocka lat 70-ych - wznowi działalność w związku z obchodami złotego jubileuszu Elżbiety II w 2002 roku.

Indie oskarżają Pakistan

Indie oskarżyły wczoraj Pakistan, o próbę zgładzenia ich przywódców politycznych, zlecając niedawny atak terrorystyczny na indyjski parlament, bo „nie cierpi swego potężnego i świeckiego sąsiada". (PAP)

ŚREDNIE CENY WALUT

ceny z 17.12.2001

WALUTA	KUPNO	SPRZEDAŻ
DOLAR USA (100)	390,00	407,00
FUNT BRYT. (100)	564,00	585,00
MARKA NIEM. (100)	179,00	185,00
LIR WŁOSKI (10.000)	18,00	18,50
FRANK FRAN. (100)	53,00	56,00
SZYLING AUSTR. (100)	25,30	26,30
KORONA SŁOW. (100)	8,00	9,50

Ceny podaje Kantor Wymiany Walut „Sezam" w Radomiu przy ul. Żeromskiego 42.

Posiedzenia Rady Ministrów bez szefów NBP i NIK

Rząd bez świadków

Prezes Narodowego Banku Polskiego i szef Najwyższej Izby Kontroli nie będą uczestniczyć w obradach rządu - tak postanowili posłowie.

Sejm nowelizując ustawę o Radzie Ministrów przyjął również poprawki do ustawy o służbie cywilnej, w myśl których do końca 2005 roku stanowiska w służbie cywilnej będą mogły obejmować osoby spoza korpusu tej służby.

Przeciwko tym wszystkim zmianom bardzo ostro protestowała opozycja.

Posłowie opozycji zarzucali poprawce do ustawy o pracy Rady Ministrów jej niezgodność z konstytucją.

- Co rząd ma do ukrycia, skoro tak bardzo nie chce mieć świadków? - pytał poseł Jarosław Kaczyński.

Na pytania odpowiadał szef MSWiA Krzysztof Janik. Mówił, że rząd pozytywnie ocenia poprawkę zgłoszoną przez posłów SLD, bo tradycja udziału prezesa NIK w obradach rządu jest „obca ustrojowi europejskiemu". Ostatecznie Sejm dwoma głosami przyjął poprawkę, zgodnie z którą o udziale szefów NBP i NIK w posiedzeniach rządu będzie decydował premier. Poprawka podzieliła koalicję. Przeciw jej przyjęciu - zdaniem szefa Klubu PSL Marka Sawickiego - głosowali wszyscy posłowie Stronnictwa.

Przed głosowaniem z trybuny sejmowej wystąpił prezes NIK Mirosław Sekuła, który podkreślił, że zmiany nie mają charakteru porządkującego organizację pracy Rady Ministrów, lecz charakter ustrojowy. Szef NIK dodał, że przyjęcie poprawki osłabi pozycję NIK i w konsekwencji kontrolną funkcję Sejmu.

Sejm nowelizując ustawę o Radzie Ministrów przyjął również poprawki do ustawy o służbie cywilnej, które Jan Maria Rokita (PO) określił mianem „puczu w państwie".

Rozwiązania przewidują, że do końca grudnia 2005 roku dyrektor generalny urzędu administracji państwowej może wyrażać zgodę na obsadzanie wyższych stanowisk w służbie cywilnej przez osobę nie będącą członkiem korpusu tej służby. Osoba taka ma zajmować powierzone jej stanowisko do czasu obsadzenia go w drodze konkursu.

(PAP, RMF)

Fot. PAP - T. Gzell

Mirosław Sekuła powiedział, że jeśli - jako szef NIK - straci prawo do udziału w posiedzeniach rządu, to skończy się „dobry zwyczaj polityczny"

Ziemia zależnie od regionu

Rząd zdecydował wczoraj, że okres przejściowy na zakup ziemi przez rolników z UE będzie zależał od regionu kraju.

- W województwach: warmińsko-mazurskim, pomorskim, kujawsko-pomorskim, lubuskim, dolnośląskim, opolskim, wielkopolskim i zachodniopomorskim rolnicy z UE będą mogli kupić ziemię do własnoręcznej uprawy po 7 latach dzierżawy - powiedział rzecznik rządu Michał Tober.

W przypadku pozostałych regionów Polski rząd podtrzymał dotychczasowe stanowisko przewidujące, że rolnicy będą mogli kupić ziemię po 3 latach dzierżawy.

Tober poinformował również, że rząd postanowił o skróceniu okresu przejściowego na zakup tzw. drugich domów z 7 do 5 lat. Rząd podjął taką decyzję ze względu na to, że obecne przepisy umożliwiają nabywanie nieruchomości obcokrajowcom legalnie rezydującym w Polsce - co najmniej 5 lat od uzyskania karty stałego pobytu. Innym powodem - jak powiedział rzecznik rządu - była chęć stworzenia szansy zakończenia negocjacji w tym obszarze.

(PAP)

Infografika: M. Obiedziński

Autora „Nathalie" pokonał rak

Zmarł Gilbert Becaud

Francuski piosenkarz - kompozytor i wykonawca - Gilbert Becaud zmarł wczoraj rano w wieku 74 lat.

Zmarły był jednym z piosenkarzy francuskich, którzy największe sukcesy odnosili przez całą drugą połowę XX wieku.

Gdy w kwietniu 1954 r. Becaud jako młoda gwiazda piosenki francuskiej stanął po raz pierwszy na scenie legendarnej paryskiej „Olimpii", widzowie z zachwytu... połamali krzesła.

Kompozytor i interpretator ok. 400 piosenek co najmniej 20 z nich zapewnił światowy sukces i popularność. Trzon repertuaru Becaud stanowiły piosenki sentymentalne. Niektóre z nich nucili niemal wszyscy. Do tych najbardziej znanych należą „Et maintenant", „Nathalie", „L'important c'est la rose", „Je reviens te chercher" i „Quand il est mort le poete". (PAP)

Koleżance ANNIE SKOTNICKIEJ
wyrazy głębokiego współczucia
z powodu śmierci
MAMY
składają
Koleżanki i Koledzy
ze Związku Międzygminnego „Ponidzie" w Kielcach
2675/rg

Izraelscy wojskowi: Terroryści chcą kupić rakiety

Co planuje Hamas?

Palestyńscy terroryści z radykalnej organizacji islamskiej „Hamas" zamierzają przeprowadzić zamachy na obiekty strategiczne w Izraelu.

- Ma to być nowa strategia palestyńskich ekstremistów w walce z Żydami - ostrzegają anonimowo wysocy funkcjonariusze izraelskiego Ministerstwa Obrony.

Izraelskie radio wojskowe, które jest zazwyczaj dobrze poinformowane, twierdzi, że „Hamas" zamierza dokonywać nie tylko zamachów samobójczych, ale również ataków na ważne budynki izraelskie i osobistości pierwszej rangi.

- Próby przeszkodzenia „Hamasowi" w atakach przez Izrael byłyby jednoznaczne z „próbą wyczerpania morza łyżką", bowiem organizacja ta dysponuje setkami aktywistów, zwłaszcza w Strefie Gazy - dodają wojskowi informatorzy rozgłośni.

Ich zdaniem terroryści zamierzają zaopatrzyć się w rakiety przeciwlotnicze i przeciwczołgowe. (PAP)

Krewni palestyńskiego policjanta zastrzelonego przez izraelskie wojsko

Seks pod choinkę

Niektóre australijskie firmy oferują swoim pracownikom na gwiazdkę opłacone wizyty w domu publicznym.

W Australii, tradycyjnie w okresie przedświątecznym firmy organizują swoim pracownikom bożonarodzeniowe przyjęcia w wynajętych klubach czy w parkach na świeżym powietrzu. Jest darmowe jedzenie, darmowy alkohol, a dzień, w prezencie, jest wolny od pracy.

Tymczasem premier stanu Australia Zachodnia Geoff Gallop ujawnił, że niektóre firmy, tłumacząc się kryzysem, zamiast przyjęć oferują pracownikom opłaconą zawczasu wizytę w domu publicznym. (PAP)

http://sbc.wbp.kielce.pl/

ODJAZDOWA SZANSA

Do wygrania:

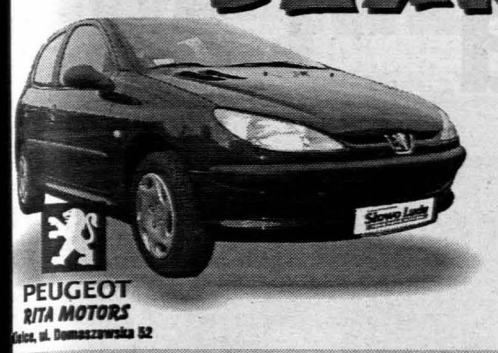

ZASADY GRY:

Od 30 listopada 2001 r. do 18 stycznia 2002 r. publikujemy na łamach „Słowa Ludu" kupony z liczbami. Liczby te należy zakreślać na KARTACH, które otrzymaliście państwo. W przypadku, kiedy na KARTIE zostaną prawidłowo zakreślone wszystkie liczby w diagramie odpowiadającym danej kategorii nagród, właściciel takiej karty wygrywa nagrodę odpowiadającą tej kategorii.

WYTNIJ! ZACHOWAJ!

DZIEŃ 17. 19.XII.2001	326	333	355
405	206	212	256

WYTNIJ! ZACHOWAJ!

Kolejne nagrody zgłosili:

bluza sportowa - **Jan Zgórski** z Kielc
w kategorii „Coś dla ducha" - **Zdzisław Garecki, Małgorzata Hędzel, Bożena Biesaga** z Kielc.

Warunki otrzymania nagrody:

1) zgłoszenie wygranej najpóźniej do godziny 16 drugiego dnia po opublikowaniu w „Słowie Ludu" ostatniej liczby do zakreślenia w danej kategorii. Jeżeli ten dzień wypada w sobotę, niedzielę lub w święto, wygraną należy zgłosić następnego dnia roboczego. Zgłoszenie wygranej powinno nastąpić osobiście lub telefonicznie w Biurze Konkursów „Słowa Ludu" - Kielce, ul. Wesoła 47/49, pok. 305, tel. (041) 36-36-223,
2) dostarczenie KARTY konkursowej, którą zatrzymuje organizator loterii,
3) zgromadzenie wszystkich kuponów, które były opublikowane w gazecie, do dnia wygrania nagrody i przedstawienie ich przy zgłoszeniu wygranej,
4) ostateczny termin realizacji wygranych (odbioru nagród) z kart upływa po 30 dniach od daty wygranej.

Uwaga!!

Każda karta zawierająca wadę w druku powinna być dostarczona do redakcji i zostanie wymieniona na nową.

Pełny tekst regulaminu loterii ODJAZDOWA SZANSA (zatwierdzony przez Departament Gier Losowych i Zakładów Wzajemnych Ministerstwa Finansów) znajduje się do wglądu w Biurze Konkursów „Słowa Ludu" w Kielcach, ul. Wesoła 47/49.

Sponsor konkursu:

mBank

Biuro Konkursu „SL", ul. Wesoła 47/49, 25-363 Kielce
od poniedziałku do piątku w godz. 9 - 16,
tel. (041) 36-36-223

UWAGA, ZWYCIĘZCY, prosimy o wycięcie i podpisanie zamieszczonego poniżej kuponu. Będzie potrzebny przy realizacji nagród.

Wyrażam zgodę na przetwarzanie moich danych osobowych przez „Słowo Media" Sp. z o.o. z siedzibą w Kielcach, ul. Wesoła 47/49 dla celów marketingowych firmy. Wyrażam zgodę na opublikowanie moich danych osobowych w dzienniku „Słowo Ludu" w związku z ogłaszaniem wygranych w ramach loterii promocyjnej ODJAZDOWA SZANSA.

Podpis.....

Towarzystwo Przyjaciół Wąchocka świętuje jubileusz

Izba śmiechu w mieście cudów

WĄCHOCK. O mieście, które od lat jest bohaterem dowcipów, znowu jest głośno. To za sprawą pomysłu Towarzystwa Przyjaciół Wąchocka, by urządzić tu Izbę Dowcipu.

Członkowie TPW władzę w mieście przejęli w 1994 roku w sposób bezkrwawy. - Wtedy właśnie Wąchock odzyskał utracone po powstaniu styczniowym prawa miejskie. Pożegnaliśmy sołtysa, ale bez niego nie dalibyśmy sobie rady. Wybraliśmy więc sołtysa honorowego. Jak to się robi? Bardzo prosto! Z góry pod Wielką Wsią puszcza się koło od wozu. W czyj dom uderzy, ten bierze władzę - cytuje jeden ze swoich ulubionych dowcipów wiceprezes Towarzystwa Kazimierz Winiarczyk.

> W Wąchocku zdarzają się wyjątkowe pogodowe anomalie. Kiedyś, np. była tu tak gęsta mgła, że zderzyły się w niej dwa pogrzeby.

Ostatnio miłościwie sołtysuje w Wąchocku Andrzej Maksymow, znany restaurator. Zamiast berła ma pieczęć. Przybije ją każdemu turyście, który do niego trafi. Nie jest to trudne, gdyż koło, dzięki któremu jest sławny, powiesił na ścianie domu.

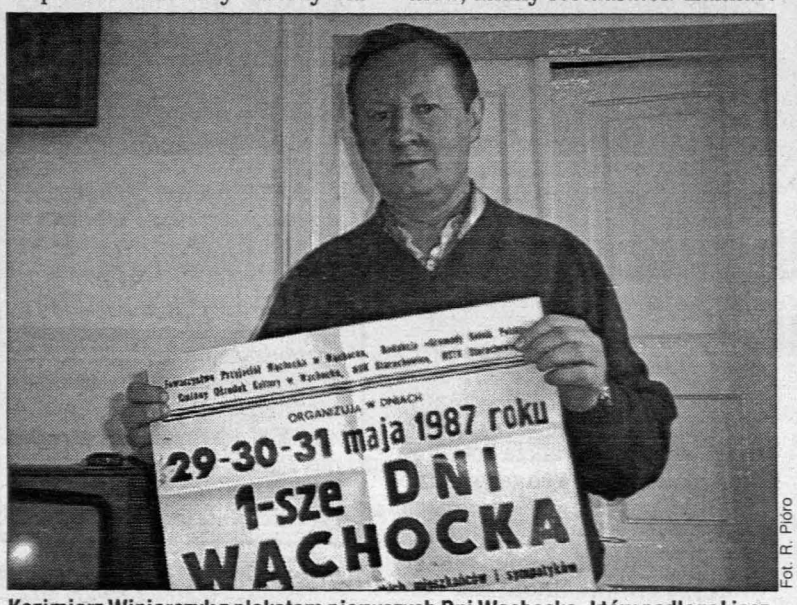

Fot. R. Pióro

Kazimierz Winiarczyk z plakatem pierwszych Dni Wąchocka, który podlegał jeszcze kontroli cenzora

Marsz po władzę członkowie TPW rozpoczęli przed 15 laty. Dokładnie 15 grudnia 1986 roku sąd zarejestrował ich Towarzystwo. W gronie spiskowców znaleźli się, m.in.: Aleksander Żukowski, Stanisława Piętak, Paweł Ciszek, Ryszarda Karsch, Krystyna Roman oraz Kazimierz Winiarczyk, którzy weszli w skład pierwszego zarządu.

> Kobiety w Wąchocku robiły na drutach, ale przestały. Dlaczego? Bo jedną z nich w końcu prąd poraził.

Już w następnym roku zorganizowano Dni Wąchocka. Na najstarszych plakatach znaleźć można jeszcze pieczątki cenzury! Okręgowy Urząd Kontroli Publikacji i Widowisk w Kielcach nie odważył się jednak przeszkodzić organizacji imprezy. Ośmieszyłby się!

Wąchock odwiedziła do tej pory czołówka polskich satyryków. Byli: Marcin Daniec, Tadeusz Drozda, kabarety. Wąchocczanie mieli okazję słuchać: Marka Grechuty, Edyty Geppert, Ryszarda Rynkowskiego. W trakcie dni miasta dzieją się frapujące rzeczy. Doszło, np., do meczu Koła Gospodyń Wieloletnich i Koła Gminnych Biurokratów. Wielu wspomina takie imprezy, jak „S(z)ołtys Night" czy „Koł(ek)o Fortuny". W szwach pękała plenerowa kawiarenka „S(z)oł' Tysowa".

O Wąchocku głośno było nieraz także dzięki słynnym turniejom sołtysów. Tylko tu przedstawiciele tego ważnego szczebla terenowej władzy mogli sprawdzić się w rzucaniu widłami do baloników, w tłuczeniu cepami jajek i innych, równie efektownych, dyscyplinach.

> Mieszkańcy Wąchocka niechętnie wychodzą z domu. Z jakiego powodu? Żeby ciągle nie wychodzić na durnia.

Choć ostatnio głośno było w kraju o pomyśle zorganizowania w Wąchocku Izby Dowcipu, to działalność stowarzyszenia nie ogranicza się do rozrywki. - Chcemy zainteresować ludzi wspaniałą historią naszego miasta, które ma już 800 lat. Mamy przecież nie tylko tradycje dowcipu, ale także wspaniały cysterski zabytek, partyzanckie tradycje i przepiękne okolice - wyjaśnia wiceprezes Winiarczyk, który jest wąchocczaninem przyszywanym, ale szczerym. (pen)

Student's Forum - sposób na akademicką biedę

Student też może być kimś

Karty rabatowe Student's Forum są w sprzedaży już od miesiąca. Pomysł samorządów kieleckich uczelni cieszy się dużym zainteresowaniem i chcieliby go skopiować także studenci z Radomia i innych miast regionu.

Student's Forum to karta, dzięki której studenci mogą zaoszczędzić na zakupach i mieć dostęp do bieżących informacji o wydarzeniach kulturalnych oraz życiu studenckim w mieście.

Pomysł narodził się kilka miesięcy temu podczas spotkania uczelnianych rad samorządów studenckich. - Zaczęliśmy szukać firm, które będą udzielać rabatów posiadaczom karty. Okazało się, że takich instytucji w Kielcach jest dużo - mówi Paweł Mróz, przewodniczący URSS Akademii Świętokrzyskiej. Udział w programie bierze siedem uczelni: AŚ, Politechnika, Wszechnica Świętokrzyska, WSH, WSD, WSU, WSEiA.

Karta rabatowa przeznaczona jest dla studiujących dziennie, wieczorowo i zaocznie. Kosztuje 20 złotych i można ją kupić w siedzibach samorządów studenckich wymienionych uczelni. Karta jest ważna tylko z legitymacją studencką. Uprawnia do zniżek, rabatów i gratisów w ponad dwudziestu punktach na terenie miasta. Są to:

puby, dyskoteki, sklepy odzieżowe, papiernicze i muzyczne, baseny, radio-taxi, jadłodajnie, restauracje i hotele.

Posiadacze karty mogą także chodzić do kina na darmowe seanse, uczestniczyć w specjalnych imprezach. Mają tańsze bilety na koncerty w Filharmonii Świętokrzyskiej, spektakle Kieleckiego Teatru Tańca i wiele, wiele innych ciekawych imprez. Posiadacz karty na bieżąco jest informowany o tym, co dzieje się w programie, poprzez SMS-y, e-maile oraz foldery wysyłane pocztą.

- Uważam, że to wspaniały pomysł. Siedem samorządów podjęło przy nim współpracę, bo wyznajemy zasadę, że ważne jest, iż studiujemy w Kielcach, a nie, na której uczelni. Studentów w Kielcach jest 50 tysięcy - chcemy przede wszystkim pomóc im zaoszczędzić, ale także pokazać władzom miasta, że student to ktoś wyjątkowy - podkreśla P. Mróz.

Hasło promujące kartę brzmi: „Jesteś studentem, jesteś kimś w tym mieście". Członkowie URSS uczelni wyższych podkreślają, że program Student's Forum ma na celu propagowanie tańszego i ciekawszego życia kieleckich żaków oraz przywrócenie świetności kultury studenckiej w Kielcach.

Wśród patronów przedsięwzięcia jest także „Słowo Ludu".

KAROLINA MIKLEWSKA

http://sbc.wbp.kielce.pl/

Jak wybierać, układać, konserwować drewnianą podłogę

Parkiet na długie lata

Wybierając materiał na podłogę, decydujemy się często na parkiet lub drewniane deski, bo są to materiały zdrowsze i szlachetniejsze. Po jakimś czasie pojawiają się jednak na tego typu podłogach szpecące szpary, które akceptujemy, mówiąc: „Taka to już uroda drewna". Okazuje się jednak, że drewniana podłoga nawet po wielu latach wcale nie musi być poszatkowana szczelinami.

Bezklejowa nowość

Drewno stale „pracuje", aktywnie reagując na zmiany wilgotności powietrza w ciągu roku. Większa wilgotność powoduje jego rozszerzanie, a mniejsza kurczenie. Tak dużych obciążeń nie wytrzymują tradycyjne, klejone łączenia, które pękają, tworząc szpary.

Rozwiązaniem problemu może być bezklejowy system łączenia desek parkietowych. W tym przypadku odpowiednio wyprofilowane pióro i wpust sprawiają, iż elementy idealnie do siebie pasują i zatrzaskując się, trwale wiążą deski. Nowy system nie wymaga stosowania kleju. Łączenia są niewidoczne, a podłoga stanowi gładką powierzchnię.

Bezklejowy system ma też wiele innych zalet. Montaż podłogi jest łatwiejszy, szybszy i czystszy. Praktycznie każdy jest w stanie ułożyć tego typu parkiet, bez konieczności zatrudniania fachowców. Bezklejową podłogę można też zdemontować i położyć w innym pomieszczeniu, co ma duże znaczenie w trakcie przeprowadzek. W przypadku zniszczenia części podłogi, łatwo wymienić uszkodzone panele.

Bezklejowy parkiet można kupić już w Polsce. Blisko 60 wzorów z kilkunastu rodzajów drewna oferują, m.in., sieci „Komfort". Tego typu podłoga nie jest, niestety, tania - kosztuje od 129 zł za m kw. do 329 zł za m kw. Firma udziela za to na wszystkie rodzaje bezklejowych parkietów aż 30-letniej gwarancji.

Gatunek drewna	Współcz. Brinella
Sosna	1,6
Olcha	2,1
Brzoza	2,6
Klon europejski	3,0
Orzech amerykański	3,4
Iroko	3,5
Wiśnia	3,6
Dąb	3,7
Buk (buk czerwony)	3,8
Jesion	4,0
Drzewo różane	4,4
Eukaliptus	4,7
Twardy klon	4,8
Merbau	4,9
Mutenye	5,0
Sukupira	5,6
Jatoba	7,0

Jaki gatunek wybrać?

Rodzaj drewna zastosowanego do produkcji paneli ma wpływ na ich wygląd, ale także decyduje o twardości desek, a co za tym idzie ich wytrzymałości. W miejscach bardziej eksploatowanych, częściej używanych, lepiej ułożyć twardsze drewno, które jest bardziej odporne na uszkodzenia i zarysowania.

Twardość parkietu określana jest tzw. współczynnikiem Brinella, który jest tym wyższy, im twardsze jest drewno. Najtwardsze są drewna egzotyczne (merbau, mutenye, sukupira, jatoba). Najmniej odporna na uszkodzenia jest tradycyjna sosna.

Łatwy montaż

Montaż bezklejowej podłogi drewnianej jest bardzo prosty. Pod panele jako podkład stosujemy piankę polietylenową (o grubości 3 mm), która niweluje drobne nierówności i stanowi dobrą izolację dźwiękową. Na nią kładziemy folię izolacyjną (0,2 mm), która ochroni spód paneli przed wilgocią. Jeśli mamy zamontowane ogrzewanie podłogowe, jako podkład najlepiej zastosować karton.

Układanie paneli rozpoczynamy od lewego rogu pomieszczenia. Pierwszy rząd paneli układamy wciskając pod kątem krótszym bokiem jedną deskę w drugą.

Rząd sam ustawi się w równej linii. Lukę powstałą pomiędzy ścianą a długim bokiem możemy zlikwidować później, po położeniu trzech rzędów. Ostatnią deskę w rzędzie docinamy odpowiednio dopasowując.

Następnie układamy drugi rząd paneli, wciskając pod kątem długi brzeg deski do pierwszej. Jeśli odcięty wcześniej kawałek jest dłuższy niż 20 cm, możemy nim rozpocząć kolejny rząd. Krótszy fragment będzie wyglądał nieestetycznie.

Dalej postępujemy podobnie. Panele dobijamy do siebie młotkiem przez drewniany bloczek, żeby nie uszkodzić deski.

Konserwacja i czyszczenie

Podłogi lakierowane nie wymagają konserwacji przez pierwszych 10-20 lat.

Podłogi o 4-mm warstwie zewnętrznej można 2-4 razy oczyścić papierem ściernym, a następnie pokryć środkiem konserwującym. Podłogi zagruntowane olejem warto zakonserwować bezpośrednio po montażu. Aby drewniana podłoga długo wyglądała świeżo i czysto, musi być regularnie odkurzana i konserwowana.

Codzienna pielęgnacja podłogi wymaga jej odkurzenia lub przetarcia suchym mopem. Co pewien czas należy ją przecierać dobrze wykręconą, wilgotną szmatką. Do czyszczenia nie należy stosować dużo wody. Wszelkie zabrudzenia łatwo można usunąć łagodnym detergentem. Większość zabrudzeń można usunąć, np., płynem „kahrs cleaner" (cena 24,95 zł za litr) lub płynem do mycia naczyń, rozpuszczonym w letniej wodzie.

Zabrudzenia smołą, gumą, olejami, pastą do butów, sadzą, czekoladą lub innymi tłustymi substancjami najlepiej usunąć spirytusem lub benzyną lakierniczą. Plamy po kredkach, szmince, bądź flamastrach usuwamy roztworem 1:1 spirytusu i wody. Do plamy po wosku i gumie do żucia przykładamy woreczek plastikowy, wypełniony kostkami lodu, a następnie zabrudzenie delikatnie zeskrobujemy. Krew najlepiej usunąć zimną wodą. (pot)

Dobry parkiet może służyć nawet przez kilkadziesiąt lat

Dobre rady

- W kuchni, przedpokoju i tam, gdzie istnieje niebezpieczeństwo rozlania wody, dobrze jest pokryć podłogę dodatkową warstwą lakieru.
- W bardziej eksploatowanych miejscach, np., pod biurkiem, podłogę można ochronić układając mały dywanik.
- Nogi mebli dobrze jest zabezpieczyć miękkimi, np., filcowymi podkładkami.
- Na podłodze zagruntowanej olejem nie powinny stać meble z metalowymi nóżkami, gdyż mogą one spowodować wgniecenie powierzchni.
- W przypadku rozlania płynu, podłogę należy jak najszybciej wytrzeć do sucha, nie dopuszczając do jej namoknięcia.
- Niewielkie zarysowania powierzchni podłogi zlikwidujemy stosując preparat „kahrs touch-up" (cena 17,95 zł za 30 ml).

TOPAZ. S.C. 26-600 RADOM, UL. KASZUBSKA 12,
tel./fax (048) 365-53-45, 0602 658 905, 0602 652 531
NAJTAŃSZE
✔ RYNNY - 9 zł/m.b.
✔ BLACHODACHÓWKI
➢ FIŃSKI RAUTARUUKKI - 22 zł/m kw.
✔ BLACHY TRAPEZOWE:
➢ POWLEKANE - od 20,50 zł/m kw.
➢ OCYNKOWANE od 12,50 zł/m kw.
419/mw
TOPAZ s.c. ul. KASZUBSKA 12

OKNA PCV
system deceuninck®
PRODUCENT
P.B.M. ELTOR S.A.
Zakład Pracy Chronionej
Kielce, ul. Górna 20
fax 344-58-97, tel. 368-11-80
HURTOWNIA BUDOWLANA
dealer RIGIPS-u, tel. 368-14-18
550/m

KOTŁY:
VIESSMANN
BUDERUS
SPRZEDAŻ, MONTAŻ, SERWIS,
ATRAKCYJNE CENY
MIKROKLIMAT sc
Radom, ul. Starowolska 11a,
tel. (048) 384-70-01
479/ms

SZWEDZKIE BLACHY
DACHÓWKOWE I TRAPEZOWE
691/zk
dachówki ceramiczne
i cementowe, płyty faliste
dachówki ceram. blaszane
gonty bitumiczne, papy
folie dachowe, rynny pcv
okna dachowe, ocieplenia
centralne odkurzacze
IZOBUD
Kielce, ul. Skrzetlewska 4
tel./fax (0-41) 345-59-85

OKNA I DRZWI
Z PCV
Profil Thyssen, Rehau
fonfara SJ
PRODUCENT
Radom, ul. Mireckiego 10,
tel./fax (048) 362-53-04
PROMOCJA
DLA ODBIORCÓW HURTOWYCH
OKNA TYPOWE
Z 25% RABATEM
W DETALU
MOŻLIWOŚĆ NEGOCJACJI CEN
ZAPRASZAM

http://sbc.wbp.kielce.pl/

największy i najdroższy spektakl kieleckiego teatru

Lear już na scenie

KIELCE. Chociaż premiera „Króla Lira" odbędzie się dopiero w kwietach, 29 bm., spektakl jest już grany w teatrze na nieoficjalnych pokazach dla szkół.

Szekspirowski „Król Lear", w reżyserii Piotra Szczerskiego i w nowym tłumaczeniu Jerzego Sito, jednym z największych i najtrudniejszych przedsięwzięć w historii teatru im. S. Żeromskiego. Przygotowania do wystawienia tego dramatu trwały kilka lat, rozpoczęcie prób opóźniano wielokrotnie z różnych powodów, m.in. choroby Krzysztofa Wieczorka - odtwórcy głównej postaci. Koszt inscenizacji Piotr Szczerski ocenia na ponad 100 tys. zł. - Jak na „Leara" to bardzo dużo, ale dla naszego teatru ważny spektakl - przyznaje reżyser. Kieleckiemu teatrowi pomógł sponsorowo jeden z banków.

Szczerski wyjaśnia, dlaczego bardzo zależało mu na wystawieniu tej sztuki: - Opowiedziana w „Learze" historia małego królestwa jest metaforą świata. To dramat tragiczny, mówiący o konstrukcji świata i miejscu człowieka w tym świecie. W trzyipółgodzinnym przedstawieniu występuje 16 aktorów, prawie praktycznie cały zespół. Z Krzysztofa Wieczorka na scenie zobaczymy, m.in., po długiej nieobecności Edwarda Kusztala (Glocester) oraz gościnnie Magdalenę Stużyńską (Kordelia). Scenografię przygotował Marian Panek, kostiumy Dorota Morawetz, zaś muzykę skomponował Konstanty Wileński. Przed premierą spektakl zostanie zagrany jeszcze dwa razy dla szkół. - Taki kontakt z młodymi widzami jest dla aktorów bardzo ważny, mają szansę jeszcze przed premierą skorygować swoja grę.

GRZEGORZ KOZERA

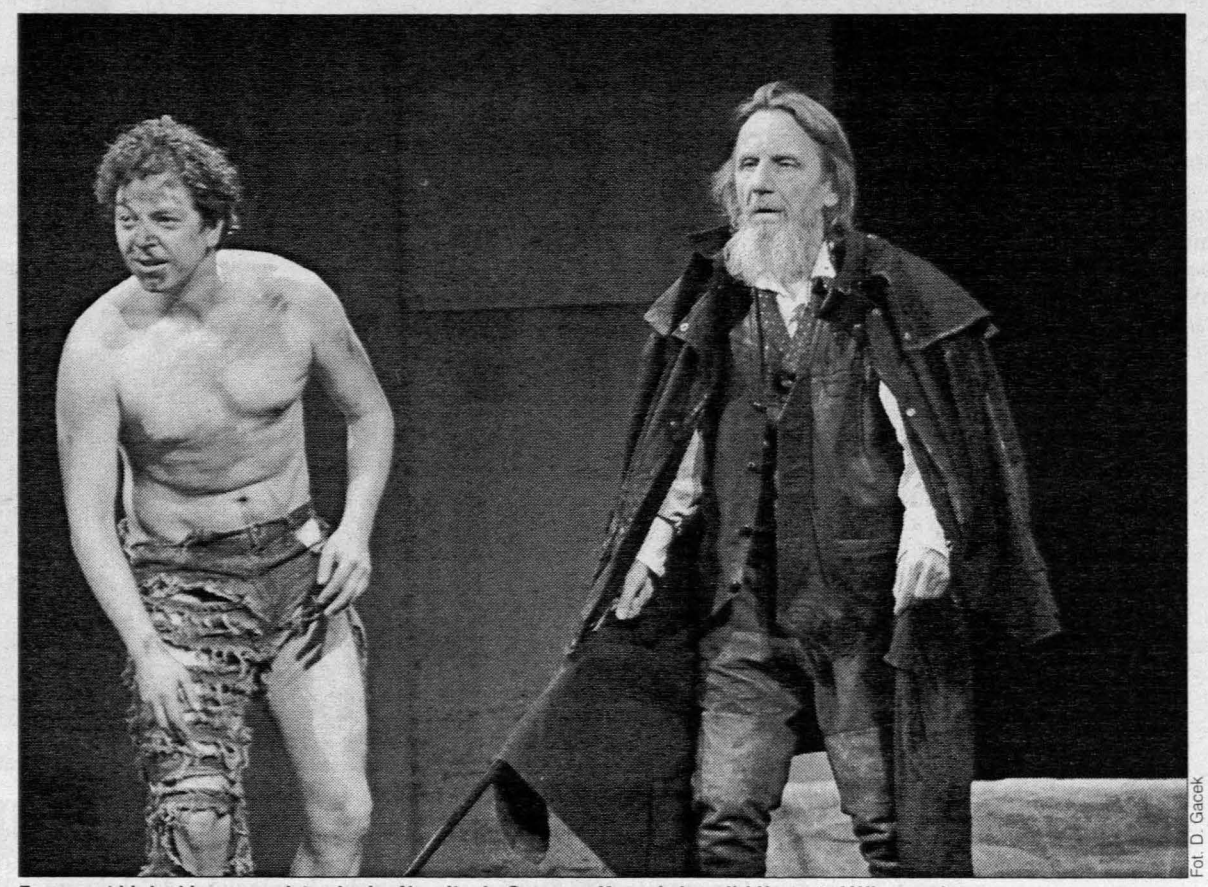

Fot. D. Gacek

Fragment kieleckiego przedstawienia. Na zdjęciu Grzegorz Kwas (z lewej) i Krzysztof Wieczorek

NOTATNIK

● Klub „Uroczysko -Wrzos", ul. Warszawska 155, zaprasza na „Jasełka" w wykonaniu uczniów SP nr 27 - 19 bm. (środa), godz. 10.

● Klub Ekologiczny „Gaja Świętokrzyska" zaprasza na zebranie klubowe - 20 bm., godz. 17 (czwartek), budynek Akademii Świętokrzyskiej przy ul. Świętokrzyskiej 15, sala nr 42.

● Klub Turystów Pieszych „Przygoda" zaprasza w niedzielę, 23 bm., na wycieczkę pieszą „Wigilijna wędrówka" na trasie Ślichowice - Malików - Machnowica - Karczówka (12 km). Zbiórka o godz. 9 na przystanku MZK linii 14 przy dworcu PKP.

● Koło Przewodników Świętokrzyskich „Bartek" zaprasza w niedzielę, 23 bm., na wycieczkę pieszą na trasie Borków - Znojów - Radomice - Morawica (17 km). Zbiórka o godz. 8 na dworcu PKS.

Urząd informuje

Urząd Miasta informuje, że w Wigilię, 24 bm., magistrat jest nieczynny. Dyżur w godz. 8 - 14 będzie pełnił referat zgonów USC. Natomiast sobota, 29 bm., jest dniem pracy w magistracie. Urzędnicy będą przyjmować interesantów jak w dzień powszedni, w godz. 7.30 - 15.30.

Poniedziałek, 31 bm., jest dniem wolnym od pracy dla urzędu. Dyżur referatu zgonów USC w godz. 8-14. (red)

Jakie szkoły w powiecie?

W powiecie kieleckim w związku z reformą oświaty nie zostanie zamknięta żadna szkoła - zakłada starostwo.

Zarząd Powiatu Kieleckiego przyjął projekt sieci szkół ponadgimnazjalnych, jakie od września mają funkcjonować w powiecie. Zakłada w nim, że od września w powiecie będzie w sumie 35 szkół zlokalizowanych w Bodzentynie, Chmielniku, Chęcinach, Podzamczu Chęcińskim, Skarżysku, Łopusznie, Morawicy, Nowej Słupi, Piekoszowie, Rakowie, Sitkówce - Nowinach, Zagnańsku. Reforma w szkołach średnich ma być przeprowadzona tak, by szkoły zostały przekształcone, a nie pozamykane.

Starostwo chce, by w placówkach na terenie gmin uczniowie mieli do wyboru wszystkie profile kształcenia. Decyzje o ofercie w poszczególnych placówkach podejmować mają dyrektorzy.

Przygotowany przez Zarząd Powiatu projekt muszą jeszcze przyjąć radni, a potem musi zaakceptować kuratorium. (br)

Świąteczny rozkład jazdy

KIELCE. Mniej autobusów MZK i PKS będzie kursowało w okresie świątecznym.

W Wigilię (24 grudnia) autobusy miejskie będą kursowały do godz. 18 według rozkładów obowiązujących w soboty. Od godz. 18 na każdej linii będzie jeździł jeden autobus, ale ostatnie kursy na poszczególnych trasach będą zachowane.

25 i 26 grudnia autobusy MZK będą kursowały według „niedzielnych" rozkładów jazdy. Wyjątkiem jest Boże Narodzenie, kiedy to pomiędzy godz. 5 a 7 rano żaden autobus nie wyjedzie na ulice Kielc.

W dwa dni świąt Bożego Narodzenia nie będą jeździły autobusy linii 3, 15 i 41, a pierwszego dnia świąt (25 bm.) o połowę mniej będzie kursowało autobusów na liniach 34 i 35.

27 i 28 grudnia nie będą jeździły autobusy linii M i 40bis.

Nowe rozkłady jazdy, na których zaznaczone będą kursy zawieszone na czas świąt Bożego Narodzenia, sylwestra i Nowego Roku, zostaną rozwieszone na poszczególnych przystankach.

W okresie świątecznym ograniczenia w kursowaniu autobusów wprowadza też PKS Kielce. 24 grudnia (od godz. 18.30) oraz 25 grudnia z dworca nie wyjedzie żaden autobus. W drugi dzień świąt na trasy wyjedzie tylko 18 autobusów PKS. Szczegółowe informacje można uzyskać pod nr tel. 366-02-79 oraz 366-15-00 (w czasie świąt). (eref)

Wygrali przetarg

KIELCE. Grupa Zarządzania Nieruchomościami Kielce, sp. z o.o. wygrała przetarg na zarządzanie nieruchomościami komunalnymi w mieście.

W przetargu ogłoszonym przez Miejski Zarząd Budynków wystartowały także: Ostrowieckie Towarzystwo Budownictwa Społecznego, MK Firma Nieruchomości z Krakowa oraz Kancelaria Prawnicza Zarządzania Nieruchomościami i Przedsiębiorstwo Gospodarki Mieszkaniowej z Kielc.

- Daliśmy najlepsze warunki. Będziemy zarządzać 170 nieruchomościami w 4 rejonach Kielc - mówi Eligiusz Lesisz, prezes GZN Kielce. (el)

Dyskusja o hipermarketach

Strach przed dużym

KIELCE. Choć pomysł wybudowania kolejnych hipermarketów to jeszcze odległa przyszłość, kupcy już się boją, że zostaną bez pracy.

Z inicjatywy kieleckiego kupca Bronisława Wrzałki, członka zarządu lokalnej Platformy Obywatelskiej, spotkali się przedstawiciele małego i średniego handlu z władzami miasta i posłem PO Konstantym Miodowiczem. Dyskusja dotyczyła, m.in., propozycji architekta miasta, by przy każdej wylotowej drodze z miasta powstały centra handlowe. Na tego typu propozycję nie zgadzają się kieleccy kupcy:

- Brakuje przepisów regulujących powstawanie hipermarketów - mówi Wiktor Kozubek, prezes Honorowy Zrzeszenia Prywatnego Handlu i Usług: - Konieczne jest ustalenie zasad funkcjonowania dużych centrów handlowych, odległości ich powstania od miasta, godzin otwarcia w soboty i niedziele. Jeśli w tych warunkach w Kielcach powstanie choćby jeden nowy hipermarket, małe sklepy będą bankrutować. Jedynym plusem, byłoby wpuszczenie na lokalny rynek konkurencji dla „Reala", który teraz jest monopolistą jako największy i jedyny kielecki hipermarket - twierdzi Wiktor Kozubek.

- Na spotkaniu zaproponowaliśmy kieleckim kupcom pomoc prawną i namawialiśmy ich do współpracy między sobą, by powstrzymać ekspansję dużych sklepów - wyjaśnia poseł PO Konstanty Miodowicz.

Lokalne władze podkreślają, że okrążenie Kielc hipermarketami to jedynie koncepcja, która - jak mówi Jan Gwizdak, wiceprezydent Kielc - zostanie zrealizowana dopiero wówczas, gdy pojawi się inwestor. A tego na razie nie ma. (Olek)

http://sbc.wbp.kielce.pl/

Pomysł Towarzystwa Dobroczynności

Nowatorski podjazd

KIELCE. Ażurowa pochylnia, którą można złożyć do niewielkich rozmiarów, przenieść i ustawić w dowolnym miejscu - tak ma wyglądać przenośny podjazd dla niepełnosprawnych.

Podjazd wymyśliło kieleckie Towarzystwo Dobroczynności. To pomysł nowatorski. Do tej pory nikt w Polsce nie wpadł na pomysł, aby w ten sposób ułatwić życie niepełnosprawnym. Były tylko aluminiowe szyny, które pomagały osobom na wózkach wspinać się do samochodów. Nie są wygodne i bezpieczne, a na dodatek bardzo drogie. Pochyłą kratkę można by instalować nawet w mieszkaniach.

Jest już gotowy projekt składanego podjazdu i firma, która z chęcią podejmie się jego wykonania. Wszystko jednak zależy od PFRON. - Zwykle PFRON finansuje 50 procent inwestycji. Drugie tyle dokłada zainteresowany. Jednak nasze towarzystwo nie ma na to funduszy. W grę nie wchodzą duże pieniądze. Chcielibyśmy, aby nasz pomysł w całości został sfinansowany przez PFRON - mówi Urszula Radziszewska. Dyrekcja PFRON jeszcze zastanawia się nad tym pomysłem. - To byłoby wspaniałe rozwiązanie dla osób niepełnosprawnych. Wręcz rewolucyjny pomysł. Jeżeli by się sprawdziło, można by wdrożyć jego produkcję na większą skalę - chwali Anna Sowa, członek Kieleckiej Rady Osób Niepełnosprawnych.

- Informacja o podjeździe już rozniosła się w środowisku ludzi niepełnosprawnych. Pytają, kiedy będzie gotowy. Chcą w swoich domach sprawdzić, jak podjazd funkcjonuje - mówi Urszula Radziszewska.

(ber)

Redakcja dwumiesięcznika „Integracja", pisma dla niepełnosprawnych, uznała, że Kielce znajdują się w czołówce miast przyjaznych osobom na wózkach inwalidzkich. Z inicjatywy Towarzystwa Dobroczynności w ubiegłym roku wybudowano w Kielcach ok. 30 podjazdów różnej długości. Ostatnio dwa powstały przy Zakładzie Doskonalenia Zawodowego oraz przy Banku PKO BP przy ul. Sienkiewicza, koło Silnicy.

L TOM
SZKOŁA JAZDY
Kielce, ul. Karczówkowska 5A
tel. 0-600-22-77-66
Kat. A, B - 18.12. godz. 17.00
03.01.02 godz. 17.00
Kat. C, D, E - 05.01.02 godz. 10.00
naczepa
ZAPRASZAMY
Życzymy wesołych Świąt.

Nasz telefon 36-36-207

Masz sprawę - zadzwoń. Reporterzy działu miejskiego zajmą się sprawami Czytelników.

Konkurs dla mieszkańców Kielc i powiatu

Dzielnicowy Roku 2001

Dzielnicowi z Łagowa, Nowej Słupi i Rakowa

Trwa konkurs na najlepszego dzielnicowego roku 2001 Kielc i powiatu kieleckiego. Wygra dzielnicowy, który otrzyma najwięcej głosów od mieszkańców Kielecczyzny.

Dziś przedstawiamy dzielnicowych z Łagowa, Nowej Słupi oraz Rakowa. Opiekują się ponad 25 tysiącami mieszkańców okolicznych miejscowości. W ramach swych obowiązków dzielnicowi spotykali się z dziećmi i młodzieżą w szkołach, mówili o narkotykach, alkoholizmie i bezpiecznej drodze do szkoły.

Na zdjęciu od lewej stoją: st. post. Sławomir Gierek, st. post. Wojciech Fortuński oraz st. sierż. Grzegorz Karbowniczek. N obecni na zdjęciu są sierż. s Waldemar Kozieł oraz aspira Dariusz Romanowski.

Na wybranego przez sie dzielnicowego można głosow poprzez wypełnienie kupo konkursowego wydrukowane w prasie kieleckiej i osobiste d starczenie lub wysłanie go Punktu Konsultacyjnego d Ofiar Przestępstwa przy KMP Kielcach, ul. Wojska Polskie 51, pok. 354, w dni powszed w godzinach od 14 do 18. Wyp nione kupony można też dost czyć do redakcji „Słowa Lud ul. Wesoła 47/49 w Kielca Ważne są wyłącznie kupony o ginalne, można je wysyłać do grudnia tego roku.

(MA

MÓJ DZIELNICOWY 2001

stopień, imię nazwisko dzielnicowego

.....

.....

imię nazwisko głosującego

.....

adres.....

STUDIA W DOMU

Informacja dotycząca eksternistycznych studiów licencjackich w roku akademickim 2001/2002 w Wyższej Szkole Handlowej w Kielcach

Sposób przeprowadzenia studiów: System samokształcenia prowadzony w oparciu o doręczone studentom rozszerzone programy nauczania z każdego przedmiotu, z podaniem literatury (w tym obowiązkowej), znajomość której gwarantować będzie realizację programu studiów. Z biegiem czasu prowadzący poszczególne przedmioty pracownicy dydaktyczni WSH przygotują skrypty ułatwiające studentom realizację programu.

Samokształcenie: Oferta eksternistycznych studiów licencjackich kierowana jest do ludzi, którym często obowiązki rodzinne, zawodowe, stan zdrowia, zajmowane stanowiska i pełnione funkcje oraz inne ważne powody nie pozwalają na naukę w zorganizowanych formach studiów dziennych, wieczorowych i zaocznych.

Studenci w proponowanej formie uczyć się będą w dogodnym dla siebie czasie - adekwatnie do sytuacji życiowej, w jakiej się znajdują. Sami określą również wygodne dla siebie formy i metody nauki. Ten czas, a także przyjęte metody nauki muszą być na tyle skuteczne, by uzyskać w trakcie sesji pozytywne oceny na zaliczeniach bądź egzaminach z każdego przedmiotu objętego programem studiów.

Konsultacje i egzaminy: Dla wyjaśnienia studentom najtrudniejszych partii materiału do nauczania, przeprowadzane będą dwukrotnie w trakcie semestru 3-dniowe konsultacje. Po raz trzeci w semestrze studenci muszą się stawić w uczelni w sesji, celem zaliczenia i złożenia egzaminów z poszczególnych przedmiotów. Czas konsultacji nie przekroczy w sumie 4 godzin z każdego przedmiotu w semestrze z wyjątkiem informatyki, na którą przeznaczono ok. 50 godzin na I roku studiów. Każdy pracownik dydaktyczny, prowadzący zajęcia na tych studiach, ustali ze studentami czas i terminy dyżurów w budynku WSH lub w domu, w trakcie których studenci mogą korzystać z konsultacji telefonicznych w trakcie całego semestru.

Kierunki studiów:
1. Zarządzanie i marketing
2. Administracja

Termin rozpoczęcia: luty 2002

Czas trwania studiów: Studia trwają 3 lata i po złożeniu egzaminu dyplomowanego kończą się uzyskaniem tytułu licencjata w wybranym kierunku.

Czesne: 990 zł za semestr - wpisowe 500 zł

Składanie dokumentów: do 16 lutego 2002 r.

Szczegółowych informacji udzielamy w Dziale Nauczania WSH Kielce, ul. Peryferyjna 15, tel. (041) 368-51-29.

Zajrzyj do kasy Kielc

KIELCE. Ile miasto chce wydać w przyszłym roku? Na co braknie publicznych pieniędzy? - takie informacje można znaleźć nawet w kiosku „Ruchu".

Choć finanse publiczne są jawne, a samorząd powinien poinformować, co zamierza zrobić z pieniędzmi podatników, nie wszystkie gminy przejmują się tymi obowiązkami. Kielce po raz kolejny są w grupie chlubnych wyjątków - wydały specjalny numer „Informatora Samorządowego" z projektem budżetu miasta na nadchodzący rok. W biuletynie są też numery telefonów w Urzędzie Miasta, pod którymi kielczanie mogą zgłaszać uwagi do planu wydatków i dochodów miasta.

Informator wydany w nakładzie 5 tys. egzemplarzy można otrzymać bezpłatnie w kioskach „Ruchu" oraz w Biurze Obsługi Interesantów UM przy Rynku.

(br)

Niebezpieczny skrót

BOCIANEK. Obok budowy na skrzyżowaniu ulic Manifestu Lipcowego i Świe krzyskiej znajduje się rozwalająca się szopa, którą bezdomni zajęli na sw nocne lokum. Warunków, w jakich spędzają noce, nikt by nie pozazdrościł: miast okien - folia i karton, zamiast ogrzewania - ognisko przed szopą. Ale j też inny problem: przechodzący tamtędy, szczególnie po zmroku, są narażeni zaczepki i wulgarne epitety ze strony bezdomnych pijących tanie wino. Sytua ta jest uciążliwa dla studentów, a zwłaszcza studentek, mieszkających w aka mikach przy alei Tysiąclecia PP, ponieważ najkrótsza droga na osiedle Bocia prowadzi właśnie obok tej szopy.

Słowo Ludu | McDonald's | CENTRUM ROZRYWKI DZIECIĘCEJ „JAŚ" | PŁYWALNIA ORKA | Słowo Ludu | McDonald's | radio TAK 98 FM 106,5 FM | Słowo Ludu

http://sbc.wbp.kielce.pl/

Salon w szkole

ELCE. O perspektywach rozwoju egionu świętokrzyskiego rozmawia- o w Klubie Studenckim Jeszcze Nie azwanym w Wyższej Szkole konomii i Administracji.

W klubie studenckim WSE- A cyklicznie odbywają się salony olityczne i ekonomiczne. Uczest- iczyli w nim m.in. Zeev Baran onsul honorowy RP w Jerozoli- ie oraz znani polscy specjaliści d ekonomii.

Wczoraj gośćmi kieleckich udentów byli wojewoda Włodzi- ierz Wójcik i marszałek woje- ództwa Józef Kwiecień. Przez isko dwie godziny rozmawiali z łodzieżą, która pytała o proble- y związane z sytuacją na święto- rzyskiej wsi, bezrobociem w mia- ach i perspektywami dla ludzi ończących studia. Dyskusję pro- adzili: dziekan Wydziału Ekono- icznego, dr Barbara Zbroińska i obert Siwiec, dziennikarz Radia ak.

Wczorajsze spotkanie było ansmitowane na żywo w Radiu k i w Internecie.

(elza)

Z dachu budynku PZU znów się sypie

Groźny śnieg

ŚRÓDMIEŚCIE. Podobnie jak poprzedniej zimy, leżący na dachu PZU śnieg jest niebezpieczny dla przechodniów.

Z dachu budynku inspektoratu Powszechnego Zakładu Ubezpieczeń S.A., na rogu ulic Czerwonego Krzyża i Dużej, od kilku dni zwisają śnieżne nawisy, które zagrażają zdrowiu przechodniów.

- To nie pierwszy tego typu przypadek - mówi Wojciech Zawisza , dyrektor PZU S.A. - Tak samo było w lutym. Obecnie miejsca na chodniku, na które może spaść śnieg, zostały zabezpieczone od reszty deptaka metalowymi barierkami. Nikomu z przechodzących tędy pieszych nie powinno się więc nic złego wydarzyć - wyjaśnia.

Według dyrektora winowajcą zaistniałej sytuacji jest firma, która w 1999 roku zajmowała się przebudową dachu. - Choć kilkakrotnie interweniowałem w tej sprawie, do tej pory usterki techniczne nie zostały usunięte - mówi Wojciech Zawisza.

Fot. D. Gacek

Śnieżne nawisy mogą być niebezpieczne

Andrzej Komorowski, dyrektor PZU Development z Warszawy, firmy, która remontowała dach, nie podziela opinii dyrektora PZU. - Nie wiadomo, co jest przyczyną gromadzenia się śniegu. Być może sprawcą całego zamieszania jest nie nasza firma, a ta, która dach zaprojektowała. Jeżeli jednak wina leży po naszej stronie, usterki usuniemy - mówi A. Komorowski.

(wr)

Aukcja świątecznych ozdób

KIELCE. Już od czterech lat w holu Urzędu Miasta przed świętami odbywa się aukcja ozdób świątecznych wykonanych przez niepełnosprawnych.

Celem akcji organizowanej wczoraj przez Warsztaty Terapii Zajęciowej przy Specjalistycznym Ośrodku Szkolno-Wychowawczym przy ul. Kryształowej w Kielcach jest zebranie pieniędzy na wyjazdy rehabilitacyjne.

Oryginalne, ręcznie wykonane stroiki, serwetki, obrazki i figurki cieszyły się dużym zainteresowaniem. Ceny w granicach od 5 do 25 zł - niewielkie, zważywszy że zrobienie ich wymagało dużego wysiłku. Do kupna ozdób zachęcali ich wykonawcy. Jak powiedzieli „Słowu" prowadzący aukcję Wojciech Skarbek i Edyta Kasprzyk wykonywanie takich prac pomaga przygotować się osobom niepełnosprawnym do wejścia w normalne życie i zaistnienia w społeczeństwie.

(iw, ig)

Fot. M. Walczak

Przedświąteczne aukcje w kieleckim Urzędzie Miasta są już tradycją

Paliwo już jest

Fot. D. Gacek

a stacji wszystko wróciło do normy

ELCE. Na stacji paliw „Aral" już e brakuje paliwa. Dystrybutory ów są czynne, a zbiorniki pełne.

Kilkanaście dni temu na sta- i, która mieści się przy ul. Manifestu Lipcowego, wszystkie rodzaje paliw były wyprzedane do ostatniej kropli, a dystrybutory zaklejone. Stało się tak dlatego, że poprzedni dzierżawca stacji, niezadowolony z warunków finansowych stawianych przez niemiecki koncern, zrezygnował z dalszej współpracy i nie podpisał aneksu do umowy z „Aral Polska".

Obecnie na stacji wszystko wróciło do normy, nowy dzierżawca stacji, zapewnia, że kolejnych problemów z zatankowaniem auta na „Aralu" nie będzie.

- Moja współpraca z koncernem układa się dobrze. Jestem usatysfakcjonowana z warunków oferowanych mi przez koncern - mówi Ewa Bednarska, kierownik stacji paliw „Aral" w Ostrowcu i Kielcach.

(eref)

Szukają domu

POWIAT. Plakaty i ulotki mają pomóc w znalezieniu rodzin zastępczych dla dzieci z powiatu kieleckiego.

Plakaty z twarzą dziecka i napisem „Szukam domu" są już gotowe. Mają być rozlepiane wszędzie, gdzie tylko zwrócą uwagę ludzi. Do tego dojdzie 2,5 tysiąca ulotek informacyjnych. - Powiatowe Centrum Pomocy Rodzinie chce nagłośnić sprawę rodzin zastępczych, żeby znaleźć choć 3-4 domy gotowe przyjąć dzieci - mówi Dariusz Detka, rzecznik prasowy starostwa. - Chcemy też w przyszłym roku stworzyć rodzinny dom dziecka. Rozmowy z Urzędem Marszałkowskim na ten temat już trwają.

(br)

Dajemy karpie!

NASZA Słowo Ludu AKCJA

a naszych czytelników przygotowa- śmy prezent pod choinkę. Tym, órzy będą bawić się z nami, zdamy 100 karpi na święta.

Jak je dostać? To proste. Od ziś do piątku będziemy drukować ybę „w kawałkach". Należy je yciąć i złożyć puzzle w całość. erwsze 50 osób, które zgłoszą się w piątek z gazetową rybką do stoiska Gospodarstwa Rybackiego z Rudy Malenieckiej (tel. 373-15-93) przed D.T. „Puchatek" od godz.10, otrzyma po karpiu. Kolejne 50 ryb czeka na naszych czytelników w sklepie firmowym Przedsiębiorstwa Produkcyjno-Usługowego „Bessa" ul. Górna 25 w Kielcach. Tel. 344-32-85.

(pik)

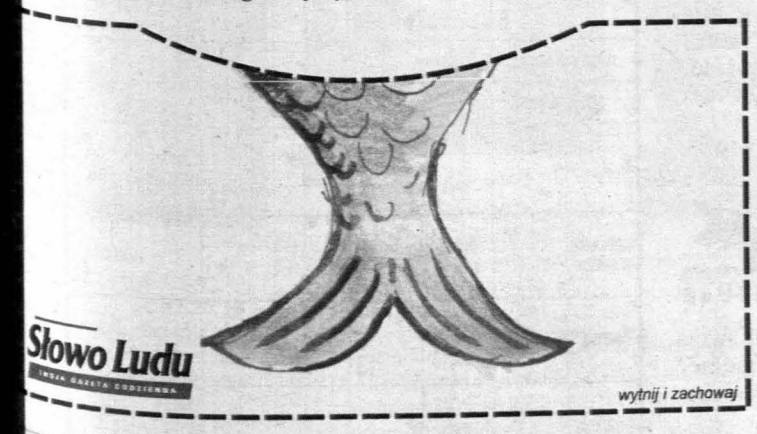

W ŚWIĄTECZNYM MAGAZYNIE
24 GRUDNIA
WYJĄTKOWY PREZENT
opłatek
osobiście
poświęcony przez
Jana Pawła
WYŁĄCZNY SPONSOR AKCJI
JEZIERSKI
Słowo Ludu
Dzięki nam podzielisz się opłatkiem z Ojcem Świętym

Słowo Ludu
McDonald's
CENTRUM ROZRYWKI DZIECIĘCEJ „JAŚ"
PŁYWALNIA Perła
Słowo Ludu
McDonald's
radio TAK 98 FM 106,5 FM
Słowo Ludu

http://sbc.wbp.kielce.pl/

SZPITALE, APTEKI

Dyżury pełnią szpitale: na Czarnowie, przy ul. Kościuszki i w Czerwonej Górze.

Apteki czynne w niedziele: „Przy Pogotowiu", ul. św. Leonarda 10 (8-20), „Centrum", ul. Radomska 8 (10-20), „Aptekarz", ul. Hoża 39 - czynna codziennie (8-23), „Alfa", ul. Żeromskiego 20/24 (8-15), „Gemellus", ul. Seminaryjska 27 B (8-13), „Małgosia", ul. Pocieszka 17 (8-23) - czynna w niedziele i święta.

Całodobowy dyżur tygodniowy - 17.XI.I- 23.XII. - pełni apteka „Centrum" przy ul. Radomskiej 8.

Apteki z dyżurami stałymi:

Apteka „Na Rogatce"- ul. Jana Pawła II 13 - czynna codziennie 7.30 - 23 (w niedziele i święta) 041/362-02-25.

Apteka „Herby" - ul. 1 Maja 194 (os. Herby) - czynna 7 -22, w niedziele i święta - 9 - 19.

Apteka „Gemellus" - całodobowa, ul. Starodomaszowska 11 (obok szpitala przy ul. Kościuszki).

USŁUGI MEDYCZNE

344-85-15 - „ZDROWIE" - CODZIENNIE.

(zd879)

NAGŁA Pomoc Lekarska - 331 - 56 - 50.

(dg 18580)

GABINETY UROLOGICZNE - BEZOPERACYJNE LECZENIE PROSTATY - Seminaryjska 27b, 361-30-60. Jagiellońska 23, 346-22-99 - specjaliści urolodzy.

(zd877)

POGOTOWIE STOMATOLOGICZNE - Lecznica „Medistar", Warszawska 34 (DOM RZEMIOSŁA), czynne NON STOP - 041/344-39-45, 368-28-02.

(zd 878)

USŁUGI MEDYCZNE Wojewódzkiego Specjalistycznego Szpitala Dziecięcego w Kielcach, ul. Langiewicza 2, tel. 361-55-25 - ECHO, HOLTER, RTG, USG. Urodynamika. Endoskopia. Testy alergologiczne. Badania laboratoryjno-bakteriologiczne. Rehabilitacja.

(zn 552)

TEATRY

Teatr im. S. Żeromskiego - „Król Lear", g. 10.

Teatr Lalki i Aktora „Kubuś" - „O Janku Wędrowniczku", g. 9, 11.

KINA

„Romantica" (dolby digital), tel. 366-37-19. - „Atlantyda, Zaginiony Ląd" - USA, bo., g. 8.30, 10.30; „Gulczas, a jak myślisz?" - pol., l. 15, g. 12.15, 14.15, 18.30; „Nikomu ani słowa" - USA, l. 15, g. 16.15, 20.30.

„Moskwa" (dolby stereo), tel. 344-47-34 - „Kod dostępu" - USA, l. 15, g. 12, 16.15, 20.30; „Wyścig szczurów" - USA, l. 15, g. 14, 18.15.

„Studyjne" - „Atlantyda, Zaginiony Ląd" - USA, bo., g. 15.45; „Wiedźmin" - pol., l. 12, g. 17.45; „Drobne cwaniaczki" - USA, l. 15, g. 20.15.

UWAGA! Tanie poniedziałki oraz seanse przed godz. 15 - bilet tylko 10 złotych. Nie dotyczy filmów: „Wiedźmin" i „Kod dostępu".

„Echo" (w WDK) - 361-27-37 - „Poranek kojota" - pol., l. 15, g. 18.

MUZEA

Muzeum Narodowe - pałac biskupów w Kielcach - plac Zamkowy 1 (tel. 344-23-18) - ekspozycje stałe: korpus główny - „Wnętrza zabytkowe z XVII i XVIII w.", „Dawne uzbrojenie europejskie i wschodnie", „Sanktuarium Marszałka Józefa Piłsudskiego". Skrzydło północne: Galeria malarstwa polskiego i sztuki zdobniczej (od XVII w. do 1939 r.). Wystawy czasowe: „Józef Deskur (1861-1915). Fantazji tysiąc i jedna". (Wystawie towarzyszy pokaz 12 ilustracji Juliusza Kossaka do powieści „Ogniem i mieczem"). Czynne we wtorek w godz. 10 - 18, środa - niedziela w godz. 9 - 16.

Muzeum Lat Szkolnych S. Żeromskiego - ul. Jana Pawła II 25, (tel. 344-57-92) - ekspozycja stała: wystawa materiałów biograficznych i literackich z młodzieńczych lat pisarza. Czynne we wtorki, czwartki, piątki i niedziele w godz. 9 - 16 oraz środy w godz. 11-18.

Muzeum H. Sienkiewicza w Oblęgorku, tel. 303-04-26 - nieczynne do 31.I.2002r.

Muzeum Pamięci Narodowej - więzienie kieleckie z lat 1939 - 1956, ul. Zamkowa 3 - nieczynne.

Muzeum Zabawkarstwa - ul. Kościuszki 11 - czynne codziennie oprócz poniedziałków w godz. 10-17. Wystawy stałe: „Folklor sześciu kontynentów", „Boże Narodzenie w zabawach i zabawkach", „Modele redukcyjne" - wystawa stała.

Muzeum Wsi Kieleckiej w Kielcach - Park Etnograficzny w Tokarni - wnętrza XIX-wiecznych chałup, XIX-wieczna apteka, dwór z Suchedniowa. Czynne: od poniedziałku do piątku 9 - 14.30.

Muzeum Wsi Kieleckiej - Dworek Laszczyków - ul. Jana Pawła II 6 - „Korzenie. Wieś o jakiej warto pamiętać" - czynne: poniedziałek - piątek i w niedziele w godz. 10 - 15.

Muzeum Wsi Kieleckiej - zagroda Czernikiewiczów w Bodzentynie, ul. 3 Maja - Wnętrza mieszkalne od 1809 do 1920 roku - czynne cały tydzień oprócz poniedziałków i świąt w godz. 9 - 17.

Muzeum Zbiorów Geologicznych - Oddział Świętokrzyski Państwowego Instytutu Geologicznego, ul. Zgoda 21 - „Pod opieką św. Barbary" - wystawa historycznych narzędzi górniczych i okazów kopalin.

Galeria Fotografii, ul. Paderewskiego 12 - nieczynna.

Galeria BWA „PIWNICE" - ul. Leśna 7 - Łukasz Rudnicki - „Unikajcie otwartych okien" - malarstwo, rysunek. Galeria czynna od poniedziałku do piątku w godz. 11-17, w niedziele od 11 do 15, w soboty nieczynna.

Galeria BWA „NA PIĘTRZE" - Magdalena Pilch - sztuka papieru. Galeria czynna od poniedziałku do piątku w godz. 9 - 15, w soboty i niedziele nieczynna.

Jaskinia „RAJ" - nieczynna do 24.I.2002 r.

Klub Civitas Christiana - Kielce, ul. Równa 18 - czynny od poniedziałku do piątku w godzinach 10-15 - XXVIII Pokonkursowa Wystawa Ludowej Sztuki Religijnej.

Ośrodek Tradycji Garncarstwa w Chałupkach (gm. Morawica) - wystawa wyrobów oraz praktyczne warsztaty garncarskie dla grup zorganizowanych (po uprzednim kontakcie telefonicznym) - czynne codziennie w godz. 10 - 16. Informacja: 31-18-702, fax 311-46-90.

Pomnik-Mauzoleum w Michniowie k. Suchedniowa - wystawa „Płonęły niebo i ziemia" - czynne codziennie oprócz poniedziałków w godz. 10 - 16. W soboty i niedziele wystawa dostępna dla grup turystycznych. Zgłoszenia - tel. 041/25-45-162.

Muzeum Przyrodniczo-Leśne Świętokrzyskiego Parku Narodowego na Świętym Krzyżu - czynne codziennie z wyjątkiem poniedziałków i dni poświątecznych w godz. 10-15. Ekspozycja prezentuje działy archeologiczny, geologiczny, flory i fauny.

KOMUNIKACJA

KIELCE

Informacja PKS - 366-02-79.

Informacja PKP - 366-93-28, 94-36.

Informacja MZK- 345-06-95.

Taxi Osobowe - Piekoszowska - 345-15-11, Jesionowa - 331-79-19; bagażowe - Sandomierska 801-31-18; ciężarowe - Mielczarskiego - 345-41-22.

RADIO TAXI „ALFA" - TEL. 344 44-44, 96-22 (DOJAZD GRATIS). **Bezpłatna Infolinia** 0800 - 222 - 222

TAXI - ul. Mielczarskiego - 366-40-40 (dojazd gratis).

RADIO-TAXI „METRO" - tel. 342-22-22, 345-55-55 (dojazd gratis).

RADIO - TAXI „OMEGA - ORIENT", korporacja „Łysogóry", 36-00000, 36-11111, 96-26, numer bezpłatny 0800 36-00-36.

TAXI „WICHROWY" - tel. 33-10-919 (dojazd gratis).

TAXI „ŚWIĘTOKRZYSKIE", ul. Manifestu Lipcowego, tel. 331-55-55 (dojazd gratis).

TAXI „NA STOKU" - tel. 801-31-76 (dojazd gratis).

TELE-TAXI „WALIGÓRY" - tel. 368-74-00 (dojazd gratis)

TAXI „HERBY" - tel. 801-41-00 (dojazd gratis).

RADIO-TAXI „EXPRESS" - tel. 366-11-11, 3-600-600. Dojazd gratis, z nami najtaniej.

RADIO-TAXI „EUROPA" - (dojazd gratis, karta stałego klienta), tel. 3-611-611.

TAXI „BARWINEK" - tel. 801 - 33 - 42 (dojazd gratis).

RADIO-TAXI „DORION" - tel. 36-999-99, 34-555-44, 96-23.

USŁUGI POGRZEBOWE

POGOTOWIE POGRZEBOWE „USTRONIE" - usługi całodobowe, wystawianie kart zgonu przez lekarzy uprawnionych. Nagrobki. Tel. 361-29-18, 361-39-12.

(zz 879)

PRZEDSIĘBIORSTWO USŁUG KOMUNALNYCH - usługi pogrzebowe całodobowe, tel. 366-31-77, 344-67-88.

(zl 368)

FIRMA Pogrzebowa Zwolscy, Kielce, ul. Radiowa 14. Wystawianie kart zgonu, bezpłatna chłodnia. Całodobowo, tel. 344 - 37 - 78, 343 - 17 - 52.

(nc 29)

TELEFONY ALARMOWE

Pogotowie Ratunkowe - 999.

Pogotowie Policyjne - 997.

Straż Pożarna - 998.

Straż Miejska - 986, 368-75-15 (przez całą dobę) i 368-75-33 w godz. 7 -15. Posterunek czynny w godz. 7 - 22, 367-60-13.

Pomoc drogowa - 366-00-65, 981 - czynna non stop.

Pomoc drogowa - 361-79-76, 30-11-609.

Pogotowie Energetyczne Kielce - miasto i teren - 991.

Pogotowie Gazowe - 331-20 -20 i 992.

Pogotowie wod.-kan. - 994.

Pogotowie c.o. i elektryczne PGM - czynne w godz. 15 - 23 codziennie i w godz. 7 - 23 w dni wolne od pracy - tel. 361-18-33.

TAI - Ogólnopolska Informacja Gospodarcza - 94-77.

OIKT - Ogólnopolska Informacja Gospodarcza - żółta linia - 94-34.

Numery miejscowe - 913.

Numery zamiejscowe - 911.

Pocztowa informacja telefoniczna - 932.

JEDZENIE NA TELEFON

Pizzeria „Studio" - tel. 368-86-01. Czynna: pon.-czw. 10-22; pt. 10-23; sob. 12-23; niedz. 12-22. Dostawa na terenie miasta przy zamówieniu powyżej 16 złotych - gratis, ceny pizzy - od 7 do 19 zł.

Pizzeria „MAGIA", tel: 362-25-11. Czynna w godz. 11-21, niedziela 15-21. Zamów pizzę! Dowóz gratis!

PODRÓŻE

OMNIA - Komunikacja Międzynarodowa, Sienkiewicza 61, 345-77-43, 345-77-46. (za 1186)

Bilety lotnicze - rezerwacja, sprzedaż. „Sigma", Sienkiewicza 56, 344-30-33. (za 1185)

LOT - informacje, rezerwacja, sprzedaż biletów - 368-06-58.

SYLWESTER 2001

NAJLEPIEJ „DWOREK". Najtaniej „Laguna". Ostrowiec, 247 - 77 - 07.

(nc 44)

BAL sylwestrowy w Hotelu „Echo" w Cedzynie. Informacje, tel. 344-74-69.

(nc 46)

INNE

INFORMACJA GOSPODARCZA 041/366-19-19, 366-03-03 www.infomax.com.pl Świętokrzyski Portal Internetowy

POMOC drogowa całodobowa, naprawa samochodów. 041/368-73-34, 0601-315-106. (nb 10)

TELEFONY ZAUFANIA

Świętokrzyski Klub „Amazonka" - 366-34-54, od poniedziałku do czwartku w godz. 10 - 14, psycholog, pedagog - telefon zaufania 366-17-41 w poniedziałki i czwartki w godz. 15 - 17.

Telefony zaufania - dla ludzi z problemem alkoholowym - od poniedziałku do piątku w godz. 18 - 20, tel. 345-73-46, w sprawach rodzinnych - 368-18-67, czynny od poniedziałku do piątku w godz. 8 - 17, pomoc psychologiczna dla rodzin wychowujących małe dzieci 368-16-59, poniedziałek, g. 15.30-18.

Świętokrzyskie Centrum Profilaktyki i Edukacji - 041/331-53-13 - pomoc psychologiczna i pedagogiczna, terapia rodzin i małżeństw, psychoterapia indywidualna i grupowa, pomoc dotycząca uzależnień, interwencja kryzysowa - od poniedziałku do piątku w godz. 8-20.

Polskie Towarzystwo Zapobiegania Narkomanii - Punkt Konsultacyjny w Kielcach, ul. Karczówkowska 5A - 346-16-27; poniedziałek - piątek, godz. 12-16.

Centrum Interwencji Kryzysowej - tel. 041/366-48-47, ul. Urzędnicza 7b.Terapia ofiar przemocy, konflikty wewnątrzrodzinne i kryzysy małżeńskie, problemy z osobą uzależnioną w rodzinie. Konsultacje indywidualne i grupy wsparcia. Zapewniamy anonimowość. Zapraszamy, od poniedziałku do niedzieli w godz. 13-20.

RADIO

Częstotliwości stacji słyszalnych w regionie:

TAK-106,5; 98,0; 89,7, **FAMA** - 100,8, **PLUS** -107,9; 71,95, **MARYJA** -100,9; 107,2; 7,34, **RMF** - 88,2, **BIS** - 92,3, **III** -96,2, **KIELCE** - 101,4, **ZET** - 105,3, **WAWA** - 95,5, **ESKA** - 103,3, **OPATÓW** -93,7, **MTM FM** - 102,1, **RdC** - 89,1, **LELIWA** -104,7, **REKORD** - 106,2.

radio TAK 106,5 FM PREZENTUJE

Chcesz poznać swoją przyszłość i dowiedzieć się, co przyniesie nadchodzący rok?

Magiczna godzina z wróżką w Radiu TAK dziś między 17.00 a 18.00 na falach 106,5 i 98 FM.

TKK

9.15 Wiadomości TKK - powt. 9.30 Komentarz dnia - powt. 9.40 Stoper - powt. 10.05 Worek Sportowy - powt. 10.45 TKK - Text 17.15 Wiadomości TKK 17.30 Komentarz dnia 17.40 Ludzie i sprawy 18.00 Z Ratusza 18.15 W trosce o nasze bezpieczeństwo - program z udziałem policji 18.30 TKK - Text 20.00 Wiadomości TKK - powt. 20.15 Komentarz dnia - powt. 20.20 TKK - Text

Kinowe nowości

„Drobne cwaniaczki"

Ray Winkler jest zmęczony ciągłym poszukiwaniem forsy. Do tego nie jest już najmłodszym mężczyzną. Chętnie poszedłby już na emeryturę, ale nie płacił składek na ubezpieczenie. Musi więc wymyślić coś ekstra. Ray ma tylko jeden pomysł na to, jak szybko i niekoniecznie legalnie się wzbogacić - należy obrabować bank.

TEATR IM. STEFANA ŻEROMSKIEGO W KIELCACH

zaprasza:

J.Chapman & D.Freeman

„PRYWATNA KLINIKA"

reżyseria *Jerzy Bończak*

22 i 23 grudnia, godz. 19.00

Krzyżówka rozrywka

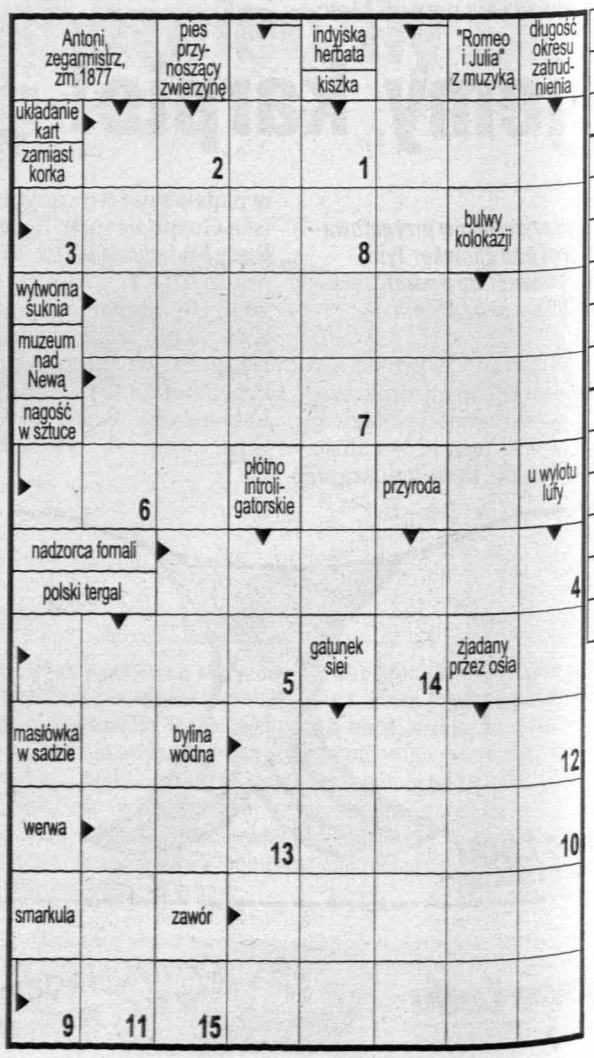

EUROPA RADIO-TAXI 96-25 3-611-611 0-800-400-400 bezpłatne zamawianie taksówek

RADIO-TAXI ISKRA 96-62 ☎ 96-63 366-40-40 KARTA STAŁEGO KLIENTA wyjazd za miasto - cena do uzgodnienia DOJAZD GRATIS

http://sbc.wbp.kielce.pl/

Środa, 19 grudnia

TVP 1

00 Kawa czy herbata? 7.30 lezakupy 8.00 Wiadomości 15 Krakowskie Przedmieście 8.45 Zostań rysownikiem 10 Jedyneczka 9.40 Bajeczki dyneczki 9.50 Mysia 10.00 A.G. - Wojskowe Biuro Śledcze owt.) 10.50 Telezakupy 11.00 iasto - cyborg (2-ost.) - film k. bryt. 11.40 Unterwegs mit sanne (14) - kurs j. niemiec- go 12.00 Wiadomości 12.10 robiznes 12.20 Kontrasty świat, ludzie, pieniądze 12.25 mo życie - magazyn 12.45 lan (powt.) 13.10 Spacery dziadkiem 13.35 Telezakupy 50 Tętno pierwotnej puszczy erial dok. 14.20 Kwadrans na wę 14.35 Podróżnik: Karyntia 00 Wiadomości 10 Śledztwo: Śledztwo w sprawie mikroświata - pr. edukacyjny 35 Twarzą w twarz z Europą: Szwecja 05 Rower Błażeja 30 Moda na sukces (1516) - telenowela USA 00 Teleexpress 20 Gość Jedynki 35 Klan (533) - telenowela pol.

Sadybie nikt nie może zrozumieć decyzji wuja Stefana i ni Janeczki, którzy orzekli, jeszcze za wcześnie na ślub. zy śniadaniu Agnieszka informuje rodzinę, że chciałaby święta wyjechać do Krako-

05 Życie moje - mag. publ. 00 Wieczorynka 30 Wiadomości 10 Okruchy życia: Prosto z serca - film obycz. USA, 1999, r (84 min) 45 Kronika kryminalna 10 Tylko u nas - magazyn 40 Monitor Wiadomości 05 Sportowy flesz 10 Czas na kontrowersyjny dokument: Lekcje oddychania. Życie i twórczość Marka O'Brierna 45 Gorąco polecam: Xiu Xiu - dramat obycz.am.-chiń., 1997, reż. Joan Chen, wyk. Lu Lu, Lopsang (99 min)

Xiu Xiu mieszka wraz z rodzicami i siostrą w Chengdu, w prowincji Sichuan, położonej w środkowych Chinach. Pewnego dnia dziewczyna dowiaduje się, że w ramach programu edukacyjnego, opracowanego przez Mao Zedonga w czasach tzw. rewolucji kulturalnej, ma na pół roku wyjechać na odludne stepy, by tam pomagać w doglądaniu koni. Po przybyciu na miejsce Xiu Xiu zamieszkuje w szałasie razem z dobrodusznym Lao Jin, przy którym młoda, piękna dziewczyna może czuć się bezpiecznie. Według plotek Lao został bowiem wykastrowany przez wrogie wojsko. Gdy mija pół roku, gotowa do drogi Xiu Xiu z niepokojem czeka na przyjazd urzędników

25 Zakończenie programu

2

6.50 Duchy przyrody - film dok. 7.50 Studio urody 8.00 Program lokalny 8.30 W labiryncie (48) - serial obycz. pol. 9.00 Doktor z alpejskiej wioski (41) - serial obycz. niem. 9.45 Osadnicy - western USA 1973 (72min) 11.15 Po prostu żyć 11.40 Zawód weterynarz - serial dok. 12.10 Świat przyrody - film dok. 13.00 Panorama 13.10 Ich pięcioro (139, 140) - serial dla młodzieży USA

Przyjaciel Baileya, Will bierze fikcyjny ślub z Holly. Wkrótce młodą parą zaczyna interesować się urząd imigracyjny.

14.20 Matki, żony i kochanki (20) - serial obycz. pol.
15.40 Program lokalny
16.00 Panorama
16.20 Prognoza pogody
16.25 Święta wojna - serial kom. pol. (powt.)
16.55 Życie do poprawki (16) - serial obycz. USA

Małżonkowie Ron i Tammy Taylorowie, zajęci karierą zawodową, zaniedbują córkę. Kilkuletnia Kathlyn jest bojaźliwa i prawie nie mówi. Po śmierci Ron staje przed Sądem Ostatecznym i dopiero wówczas uświadamia sobie, jaką krzywdę wyrządził swemu dziecku. Widząc jego skruchę, sędzia Othniel daje mu jeszcze jedną szansę.

17.45 Europa wita euro
17.50 Program lokalny
18.20 Prognoza pogody
18.30 Panorama
18.55 Jeden z dziesięciu
19.30 Camerata - magazyn muz.
20.00 M jak miłość (34) - serial obycz. pol.

W Gródku niespodziewanie pojawia się wspólnik Krzysztofa, Kozielski. Tuż przed wyjazdem Michała do Stanów, między nim a Małgosią dochodzi do przykrej wymiany zdań.

21.00 Panorama
21.20 Sport telegram
21.25 Prognoza pogody
21.30 Linia specjalna
22.30 Gra pozorów - dramat sens. bryt., 1992, (112 min)
0.25 Bob Hope - droga na szczyt - film dok.
1.15 Football, football
1.40 Dick i Jane - kom. sens. USA, 1977 (92 min)

Członkowie inteligenckiej rodziny muszą zmierzyć się z poważnym problemem. Gdy ojciec, inżynier Richard Harper, zostaje zwolniony z pracy, ich poziom życia gwałtownie się obniża. Richard wraz z żoną, Jane, nie chcą ujawnić przed obcymi swych kłopotów finansowych. Po namyśle postanawiają wstąpić na drogę przestępstwa. Poważny z gruntu problem potraktowany jest w filmie z przymrużeniem oka i dużą dozą dobrego humoru.

3.15 Zakończenie programu

POLSAT

6.00 Piosenka na życzenie 7.00 Pokemon 7.25 Power Rangers (powt.) 7.50 Słoneczny patrol (powt.) 8.45 Podwójna akcja 2 (powt.) 9.35 Cud miłości (powt.) 10.30 Po prostu miłość (100) - serial obycz. prod. brazyl

Branka namawia Fausta, żeby oddał się w ręce policji i nie wspominał nic o tym, że także ona i Rose uczestniczyły w przestępstwie.

11.30 Adam i Ewa (powt.) 12.00 Czułość i kłamstwa (powt.) 12.30 Życiowa szansa - teleturniej 13.20 Zerwane więzi - talk show 14.15 13 posterunek (powt.) 14.55 Power Rangers (25 min)
15.20 Pokemon
15.40 Fundacja Polsat
15.45 Informacje
16.10 Słoneczny patrol (97) - serial przyg. prod. USA

Mitch zakochuje się w Tracy, która prowadzi szkolenia z obsługi wodolotów. Wkrótce obydwoje przeprowadzają brawurową akcję ratunkową i udowadniają, że wodoloty są niezbędnym wyposażeniem każdej bazy ratunkowej.

17.00 Czułość i kłamstwa (123) - serial obycz. prod. pol.
17.30 Cud miłości (167) - telenowela
18.30 Graffiti - program public.
18.45 Informacje
19.00 Sport
19.05 Prognoza pogody
19.10 Dziki księżyc (137) - telenowela

Leticia widzi ducha Juana. Po tym zdarzeniu kobieta zaczyna dziwnie się zachowywać.

20.05 Adam i Ewa (176) - serial obycz. prod. pol. 2000
20.35 Graczykowie (69) - serial komediowy prod. pol.

Gdy w sypialni pęka rura, Buła postanawia wezwać specjalistę. W domu niespodziewanie pojawia się atrakcyjna dziewczyna, która z zawodu jest hydraulikiem.

21.00 Umarli nie potrzebują pledu - komedia krym. prod. USA, (90min.) 1982
21.30 Losowanie LOTTO
22.45 Reporterzy Polsat-u przedstawiają - magazyn
22.55 Era biznesu
23.00 Informacje
23.15 Sport
23.25 Prognoza pogody
23.30 Puls biznesu
23.50 Teksańscy rangersi - legendarni stróże prawa - film dok. prod. USA 2001 (60 min)

Dokument opowiada o powstałej w Stanach Zjednoczonych w 1823 roku, elitarnej jednostce do zwalczania przestępczości, skupiającej około stu członków. Teksańscy stróże prawa, nazywani rangersami, brali udział w wielu bardzo dramatycznych akcjach. Znani są z tego, iż często stosują nietypowe metody walki.

0.50 Muzyka na BIS
5.00 Zakończenie programu

tvn

5.45 Kropka nad i 6.00 Miłość i przeznaczenie (26) - telenowela 6.45 Telesklep 7.00 Cena miłości (41) - telenowela

Alejandro zwierza się Toniowi ze swoich planów poślubienia Valerii. Octavio widzi, jak Adelina pali suknię ślubną Sandry.

7.50 Inspektor Gadget 8.15 Animaniacy 8.40 Łebski Harry 9.05 Denis rozrabiaka 9.30 Telesklep 10.30 Big Brother - reality show 11.15 Rozmowy w toku 12.10 Na ratunek 12.40 Inspektor Gadget 13.05 Animaniacy 13.30 Łebski Harry 13.55 Denis rozrabiaka (powt.) 14.20 Beverly Hills 90210 (77) - serial obycz. USA
15.15 Milionerzy (powt.)
16.00 TVN Fakty
16.15 Pogoda
16.20 Virginia (116) - telenowela

Violeta oświadcza Johnny'emu, że zamierza unieważnić ich małżeństwo. Vanessa godzi się z Carlosem Alberto. Danilo opuszcza więzienie. Podczas spotkania z Raquel przypadkowo do niej strzela. W wyniku odniesionych ran kobieta umiera. Maximiliana przekonuje Vanessę, że to Elena strzelała do Raquel. Tymczasem policja aresztuje Vanessę. Anabella oświadcza rodzinie Junquerów, że winną śmierci Raquel jest Vanessa...

17.10 Ekspedycja
18.00 Rozmowy w toku - talk-show
19.00 TVN Fakty
19.30 Kropka nad i
19.45 Sport
19.50 Pogoda
20.00 Big Brother - reality show
21.30 Wielka niespodzianka Klaudiusza - program rozrywkowy

Gospodarzem Wielkiej niespodzianki Klaudiusza jest kucharz Klaudiusz Sevković - uczestnik pierwszej edycji „Big Brother". Prowadzący wraz z ekipą filmową odwiedza wybranych telewidzów, którzy telefonicznie zgłosili chęć uczestnictwa w programie i wspólnie przygotowują uroczystą kolację-niespodziankę...

22.00 Rodzina Soprano (15) - serial sens. USA, wys. James Gandolfini, Lorraine Bracco, Edie Falco, Michael Imperioli, 1999, (50 min.)
23.00 TVN Fakty
23.10 Nocne rozmowy w toku - talk-show
0.10 Big Brother: Rodzina i przyjaciele
1.35 Granice - serial dok.
2.05 Dom pełen pomysłów - magazyn
2.35 Nic straconego - programy powtórkowe

RTL 7

6.00 Teledyski 7.15 Odjazdowe kreskówki 9.35 Teleshopping 10.10 Maria Emilia (57) - telenowela (powt.) 11.00 Izabella (58) - telenowela

Fernando zatrudnia jako korespondenta Pedra Vegę, młodego poetę ściganego przez milicję obywatelską. Gabriel domaga się, by dziecko, którego spodziewa się Izabella, nosiło jego nazwisko.

11.45 Teleshopping 13.20 Maria Emilia (58) - telenowela meksyk. 14.10 Nie z tego świata (powt.) 14.35 Czy boisz się ciemności? . (powt.)
15.05 Akwanauci (29) - serial dok.
15.35 Odjazdowe kreskówki
18.00 Czy boisz się ciemności? (77) - serial dla młodzieży kanad.

Nieśmiała i zakompleksiona Maggie ma niewielu przyjaciół. Pewnego dnia otrzymuje list od tajemniczego wielbiciela. Problem jednak w tym, że nadawca korespondencji jest duchem.

18.30 Komando Małolat (12) - serial krym. niem.
19.30 Nie z tego świata (78) - serial kom. USA

Donnę odwiedza Sandy, rywalka z czasów szkolnych. Dawna konkurentka - kobieta sukcesu - szybko zaskarbia sobie przyjaźń Evie, wobec czego Donna jest zazdrosna.

20.00 Gry umysłu - dramat sens. USA, 2001, reż. Dale Trevillion, wyk.: Jean Carol, Angie Everhart, Peter J. Lucas, James Wilder (90 min)

Mary Sanders, żona znanego chirurga plastycznego, nawiązuje romans z dużo młodszym od siebie mężczyzną. Znajomość ta staje się dla niej koszmarem, kiedy kochanek nie chce pozwolić jej odejść i grozi morderstwem męża i córki.

21.45 52 minuty: Zacząć wszystko od nowa - reportaż.

Coraz więcej osób decyduje się na emigrację. Ludzie wyjeżdżają ze swojej ojczyzny z przekonaniem, że w innym kraju osiągną sukces i zdobędą pieniądze. Reporterzy „52 minut", chcąc sprawdzić, jak wygląda życie na obczyźnie, pojechali ze swoimi bohaterami w dwie różne strony świata: na zachód od Francji - do kanadyjskiego Quebecu oraz na wschód od Rumunii i Estonii.

22.50 Osiemnaście odcieni szarości - thriller USA, 1999 (95 min)
0.30 Komando Małolat (12) - serial krym. niem. (powt.)
1.25 Gry umysłu - dramat sens. USA, 2001 (powt.)
3.00 Osiemnaście odcieni szarości - thriller USA, 1999 (powt.)
4.25 Teleshopping

tv 4

6.00 Muzyczny VIP 6.30 Super VIP 7.00 Muzyczne listy 7.50 Hoboczaki 8.20 Alvaro (32) - serial obycz. braz. (powt.) 9.20 Łysi i Blondynki 10.20 Liga Mistrzów - mecz Galaxia Częstochowa - Sarajevo 11.20 Kojak (29) - serial krym. USA (powt.) 12.20 Star Trek: Voyager 3 (5) - serial s.f. USA 13.15 Obieżyświat Dr Witt - program podróżniczy 13.45 Muzyczny VIP 14.20 Hoboczaki 14.45 Muzyczne listy
15.35 M.A.S.H. (44) - serial kom. USA

Od dwóch tygodni do szpitala polowego nie przywieziono żadnego rannego. Wszystkich ogarnia nuda. Wolny czas postanawia wykorzystać Henry Blake i organizuje dla personelu comiesięczny wykład na temat czystości ciała i umysłu, oraz walki z pokusami.

16.00 Alvaro (33) - serial obycz. braz.

Xistus nie zgadza się przełożyć Anicie spłaty długu. Na szczęście Alvaro obiecuje jej swą pomoc w utrzymaniu stajni. Tymczasem dzieci zgadzają się na ślub ojca z Bruną. Dzięki pomocy Tyki odkrywają, że Horacio wysyła próbki ryżu dziadka Pepe do badań laboratoryjnych.

17.00 Przygody rodziny Addamsów 2 (12) - serial kom. USA
17.30 HOT CHAT 2001 - program publ.
17.45 Dziennik
18.00 Łysi i Blondynki
19.00 Stan wyjątkowy (3) - serial sens. USA
20.00 Policyjna opowieść 3: Superglina - film sens. hong., 1992 (92 min)
21.50 Dziennik i Informacje sportowe
22.05 INFORmator gospodarczy
22.15 Łysi i Blondynki
23.15 Rocky 4 - dramat sens. USA, 1985, (88 min)

Rocky Balboa osiągnął już prawie wszystko. Ma pieniądze, sławę, rodzinę i wiernego przyjaciela, swego byłego rywala, pięściarza Apollo Creeda. Kiedy do USA przyjeżdża Iwan Drago, bokser ze Związku Radzieckiego, Apollo postanawia zmierzyć się z rosyjskim osiłkiem. Niestety, pojedynek kończy się tragicznie. Rosjanin zwycięża, a Apollo, na skutek odniesionych ran, umiera. Przygnębiony Rocky postanawia pomścić przyjaciela. Mimo sprzeciwu żony przyjmuje zaproszenie na walkę. Zanim jednak dojdzie do konfrontacji, Rocky przenosi się na Syberię, gdzie w surowych warunkach przygotowuje się do walki.

1.05 X Laski
1.35 Muzyczne listy
2.35 Strefa P
3.10 Zakończenie programu

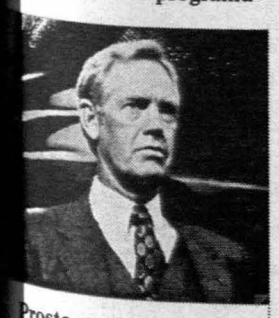

Prosto z serca
- film obycz prod. USA,
godz. 20.10

Rose Cameron, samotnie wychowuje syna, Toby'ego. Kobieta walczy z chciwym właścicielem banku, Harlanem Gotchem, o utrzymanie obciążonej hipoteką farmy. Pewnego dnia w jej gospodarstwie pojawia się samotny jeździec Harry Withers.

Gra pozorów
- dramat sens. prod. bryt.,
godz. 22.30

Bojownicy IRA porywają brytyjskiego żołnierza Jody'ego - by wymienić go na więzionego terrorystę. Do pilnowania zakładnika IRA wyznacza młodego członka organizacji Fergusa. Nieoczekiwanie między Fergusem a Jodym zawiązuje się nić sympatii. Jody prosi Fergusona, by ten zaopiekował się jego dziewczyną Dil.

Umarli nie potrzebują ...
- kom. krym. prod. USA,
godz. 21.00

Pewnej nocy na górskiej autostradzie ma miejsce wypadek - samochód Forresta, genialnego wynalazcy, spada w przepaść. Jego córka, Juliet, jest przekonana, że było to morderstwo. Bądaniem przyczyn wypadku zajmuje się detektyw Rigby Reardon.

Rodzina Soprano
- serial sens. USA,
godz. 22.00

Junior zostaje zwolniony z więzienia z powodu złego - zdaniem opłaconego lekarza - stanu zdrowia. Do czasu procesu musi przebywać w areszcie domowym.

Osiemnaście odcieni szarości
- thriller USA, 1999,
godz. 22.50

Vincent Dianni przez większość życia pracował dla dona Cucciego. Kiedy ten, zostaje skazany na dożywotnie więzienie, Dianni ma wreszcie szansę prowadzić normalne, spokojne życie u boku ukochanej kobiety. Nowy don jednak oskarża Vincenta o zdradę rodziny Cuccich.

Policyjna opowieść
film akcji hongkong
godz. 20.00

Film, dzięki któremu Jackie Chan - nieznany dotąd aktor z Hongkongu - rozpoczął swoją wielką karierę w Hollywood. Grany przez niego główny bohater ma za zadanie chronić byłą sekretarkę szefa gangu narkotykowego. Piękna dziewczyna jest jednym ze świadków w odbywającym się właśnie procesie.

http://sbc.wbp.kielce.pl/

AUTO-MOTO

0001 S.C. AUTA powypadkowe, zniszczone - kupię. 0606-257-181.
dg18600

0001 S.C. AUTA powypadkowe kupię - 041/344-72-96.
dg18601

041/343-17-57. AUTOALARMY. RATY.
zt898

041/344-85-25. MOTOART: silnikowo-podwoziowe (zachodnioeuropejskie), wymiana amortyzatorów - gratis.
zd870

041/345-16-29. HURTOWNIA - autoczęści zachodnie. BEZPŁATNA WYMIANA amortyzatorów. Tłumiki. Blacharka. Oświetlenie. MOTOMARKET, Jagiellońska 23.
zt887

041/362-00-29
AUTO NA GAZ
Kielce, Pakosz 53.
RATY.
zt929

ABS - HAMULCE
- KLOCKI
- SZCZĘKI
- TARCZE
- BĘBNY

EUROPEJSKIE, JAPOŃSKIE
RABATY DLA WARSZTATÓW, SKLEPÓW.
„INTER-MAX",
041/345-02-52.
za1183

AUTO - SZYBY. Kielce, 361-57-17.
za1174

AUTO RADIO HI-FI. WiBtronic, 366-28-49 Kielce.
za1184

AUTOALARMY. 041/34-434-79.
zt944

AUTOSZYBY. „Autofenix" Kielce, Wrzosowa 25, 361-61-71. Radom, Warszawska 115, tel./fax 333-27-00, Szewce 39 k. Kielc, 346-52-05.
za1173

CZĘŚCI do samochodów japońskich, koreańskich, BMW. Sklep - hurtownia. Kielce, Pakosz 53, 361-18-56.
za1181

INTER CARS S.A. Dystrybucja części do samochodów zachodnich. Kielce, Słowackiego 6, 041/361-61-06, 344-23-73.
zd871

OPONY zimowe, felgi stalowe, łańcuchy. 041/362-20-06.
dg18417

WYPOŻYCZALNIA SAMOCHODÓW „AGM" Kielce, Pakosz 39 041/362-93-63 0602-601-695.
zt910

WYPOŻYCZALNIA samochodów - nowe. 041/34-559-62, 0502-302-462.
zz884

BRAMY.NET.PL - automaty, szlabany. 041/369-91-98, 502-58-05-43.
zt921

KLIMATYZACJA
WENTYLACJA
KURTYNY POWIETRZNE
„Aquaklim"
Kielce, Massalskiego 14
041/368-86-00
041/369-71-01.
zd875

KURTYNY POWIETRZNE. Hale, warsztaty - ogrzewanie. 041/366-46-52.
zt906

Słowo Ludu TWOJA GAZETA CODZIENNA

ZNIŻKI NA DROBNE

W RUBRYKACH:
KUPNO
SPRZEDAŻ
LOKALE
NIERUCHOMOŚCI
PRACA
ZGUBY

JEŚLI...
...ogłoszenie drobne, które zamieściłeś w „Słowie Ludu" nie odniosło skutku...
...przyjdziesz z rachunkiem do Biura Reklamy „Słowa Ludu" w ciągu 5 dni od ukazania się ogłoszenia

TO...
...otrzymasz **30, 60 lub 90 % zniżki** na dodatkową emisję ogłoszenia o tej samej treści w dowolnie wybranym przez siebie dniu.

➤ 90 % w sobotę ➤ 60 % w poniedziałek, wtorek, środę, czwartek ➤ 30 % w piątek

UWAGA! Tylko dla osób fizycznych, umieszczających w „Słowie Ludu" ogłoszenia prywatne.

OPONY, felgi, naprawa, renowacja felg. Warszawska 170, 041/332-22-12.
zz881

SKUPUJĘ wszystkie samochody powyżej 1990 roku. 041/34-559-62, 0502-302-462.
zz883

TŁUMIKI - Bodzentyńska 13, Kielce, 34-432-76.
dg18466

WYPOŻYCZALNIA samochodów. 041/369-93-36, 368-47-77, 0607-319-072.
dg18236

WYPOŻYCZALNIA
SAMOCHODÓW
QUATTRO
041/34-64-750
zt869

BUDOWNICTWO

0% REKLAMACJI
drzwi:
antywłamaniowe
- GERDA -
„Firmus"
Kielce, Paska 6.
362-91-00.
zt885

041/366-19-17. Bramy - producent, automatyka - importer.
zn554

BRAMY
- garażowe
- przemysłowe
- napędy
- garaże

Firmy SIEBAU
Kielce, Okrzei 42
041/343-81-21.
za1171

BRAMY na 100 lat - HORMANN garażowe, przemysłowe, wjazdowe, Drzwi przeciwpożarowe, uniwersalne. Kielce, Domaszowice 174 F. 041/342-84-32.
zd863

BRAMY, automatyka, szlabany. Rabaty. 041/366-46-52, 300-33-28.
zt905

BRAMY, napędy - produkcja. 041/331-49-62.
zt925

BRAMY, ogrodzenia. 041/368-32-15.
zt943

OGRZEWANIE hal, magazynów, warsztatów - dmuchawy olejowe. 041/332-22-12, 0602-718-057.
zz882

OKNA, DRZWI antywłamaniowe. ELMIX, Grunwaldzka 28. 041/345-18-60.
zt945

OKNA, PARAPETY. PROMOCJA. Kielce, Wspólna 19, 366-27-99, Okrzei 65, 343-14-77.
zt932

OKNA: PCV, drewniane, dachowe. Drzwi, parapety, żaluzje, rolety. PROFESJONALNY MONTAŻ. RATY. „Drokplast", Kielce, Nowa 5, 041/361-71-90.
zd872

PANELE
PODŁOGOWE
BOAZERYJNE
PCV - ozdobne elewacyjne
DRZWI, LISTWY. PROMOCJA.
ARMIKO, Okrzei 56, 041/344-37-45.
za1176

PARKIET, mozaika, kleje, lakiery. Kielce, Łazy 37, 041/345-44-84.
zd865

PARKIET. 041/384-75-24.
uj683

PRODUCENT:
- deska podłogowa
- boazeria
- schody
- parapety.

041/254-10-20.
za1179

WYKŁADZINY PCV. Hurtownia fabryczna „LENTEX", hurt - detal - raty. Kielce, Chęcińska 14, 041/362-12-97.
zd862

LOKALE

041/343-92-50 - DOMENA - Nieruch mości. www.domena.kielce.pl
dg187

041/344-68-08 - „MEDIUM" - Nieruch mości.
zd

041/344-98-98, PARTNER - Nieruchom ści.
dg187

62 m kw Stok 88 tys., 70 m kw. S 90 tys. sprzeda Komfort, 041/368-03-9
zz9

CENTRUM, Kielce - do wynajęcia po biurowe, 25 - 140 m kw., 25 zł/m, wszy kie media, właściciel. 041/344-96-53.
dg189

CHEMADIN - Export - Świętokrzys Giełda Nieruchomości. Kielce, Okrzei 15 tel./fax 366-05-93.
zz8

DO wynajęcia 51 m kw., Sienkiewicz II piętro. 0692-178-715.
dg189

LOKALE biurowe, Domaszowska 10 344-27-48, 0605-54-03-38.
dg189

MIESZKANIE 87,5 m kw. Sienkiewicz IIp., własne media. Kielce, 302-24-61.
za11

POKOJE biurowe - 041/331-93-68.
dg183

POKÓJ do wynajęcia. Kielce, 362-69- po 16.00.
dg189

MEDYCYNA

0-604-137-235 - ODTRUWANIE poalk holowe. ESPERAL.
dg189

DOM Opieki, Ostrowiec, 266-44-94.
no

GINEKOLOG leczenie, zabiegi. Łód 0602/335-083.
kd46

GINEKOLOGIA - doświadczeni specja ści. 0607-887-732.
ms4

Terapia tlenowa. 041/344-52-0 0604-902-150.
dg189

VIAGRA - 0607-419-480, Kielce, Jędrz jów.
dg182

VIAGRA. 048/366-91-02, 0604/529-34
mg6

PANEL PODŁOGOWY 23,99 ZŁ/M2 PŁYTA HDF KLASA AC3
SIDING TANIEJ 15%!!! 14,00 ZŁ/M2
PODSUFITKA
STYROPIAN - 81 ZŁ/M3
Wolbud 362-55-90 UL. ZAGNAŃSKA 84 A 345-83-49 UL. KOLBERGA 2
634/ZK

HAWED
ZAPRASZA DO HURTOWNI WĘDLIN
BIURO: KIELCE, ul.GÓRNA 25, tel. 41/368-15-72, 368-23-99, fax 368-21-21
- KIELCE, ul. GÓRNA 25, tel. 41/368-15-13
- KIELCE, ul. CHAŁUBIŃSKIEGO 13, tel. 41/368-32-32
- PIŃCZÓW, ul. 3 MAJA 30, tel. 41/357-51-30
- BUSKO ZDRÓJ, ul. WOJSKA POLSKIEGO 33, tel. 41/378-78-00
- KOŃSKIE, ul. TOWAROWA 6, tel. 41/375-19-19
- STARACHOWICE, ul. ZGODNA 4B, tel. 41/274-55-60
- WŁOSZCZOWA, ul. MLECZARSKA 11, tel. 41/394-57-51
- SKARŻYSKO-KAMIENNA, ul. STOKOWA 8, tel. 41/252-30-92
- JĘDRZEJÓW, ul. PRZEMYSŁOWA 9, tel. 41/386-35-90

PHU KONKRET
OLEJ OPAŁOWY LEKKI EKOTERM PLUS
Autoryzowany dystrybutor PKN ORLEN SA
Radom, ul. Słowackiego 240
(048) 36-05-105, 36-04-424
36-63-962, 0601-32-40-55
463/MS

Restauracja Promont
Kielce, ul. Rynek 16
Zaprasza na
Bal Sylwestrowy
w Sali Witrażowej.
Wykwintne menu i dobra muzyka gwarantują szampańską zabawę. 500 zł od pary.
tel. 344-70-29
19/ms

EKOTERM PLUS
OLEJ OPAŁOWY
OLEJ NAPĘDOWY, BENZYNY
GWARANTUJEMY: najniższą cen krótki czas realizacji, ciągłość i terminowość dost
„ARON" HURTOWNIA PALIW - ul. Chorzowska 2 Kielce, tel. 346-53-60, kom. 0-604-403-47

http://sbc.wbp.kielce.pl/

NAUKA

041/344-11-55
OMEGA
KOŁY POLICEALNE:
EDYCZNE
- TECHNIK FARMACEUTYCZNY
- KOSMETYCZKA
TYSTYCZNE
- PROJEKTANT MODY

KOŁY ŚREDNIE:
- LICEUM OGÓLNOKSZTAŁCĄCE 2 i 2,5-LETNIE
- LICEUM EKONOMICZNE 3,5-LETNIE.

zd864

AGENT ochrony - kurs. Radom, tel. 92-103-951.
mg657

CENTRUM NAUKI SITA. Rok nauki tydzień. Kielce, Głowackiego 4, 1/344-23-50. Kursy indywidualne, powo: angielski, niemiecki, hiszpański, ski, francuski. Matura, Business glish. Bezpłatna prezentacja.
zd886

KURSY komputerowe. 041/344-32-02.
zt896

MATEMATYKA - 041/345-38-15.
dg18758

NIERUCHOMOŚCI

AGENCJA INTERLOCUM. Kielce, 1/344-53-62.
zt916

BUDOWA domów - działki - ulga budo- iana. 0609-497-215.
dg18955

DZIAŁKA budowlana Piaseczna Górka 40 m kw., wszystkie media, księga wie- ysta. 041/361-06-31, 331-76-55.
dg18994

DZIAŁKI przemysłowe - Kielce, Skrajna 35 zł/m kw. 041/345-00-22.
dg18937

PRACA

FOTOAMATORA ze sprzętem i samocho- m. 077/461-51-93, 0604-410-599.
dg18987

KIELCE - poszukuję zespół muzyczny. 7/461-51-93, 0604-410-599.
dg18985

MONTERA bram i automatyki z prawem zdy kat. B (praktyka). 602-511-239.
dg18997

ORIFLAME - zapisy. 041/361-79-15, 6-41-27.
dg17786

PRACOWAŁEŚ w Niemczech, odbierz datek. 041/366-07-49.
po474

WYŻSZA Szkoła Ekonomii i Administracji zatrudni pracownika biblioteki. Wymagane wykształcenie wyższe; znajomość obsługi komputera. Oferty przyjmujemy do 29.XII.2001r. (Karczówkowska 41. Kancelaria, 041/345-69-19).
zt949

WYŻSZA Szkoła Ekonomii i Administracji zatrudni lektorów o najwyższych kwalifikacjach do studium językowego. Kielce, Karczówkowska 41, 041/345-69-19.
zt951

RÓŻNE

GOTÓWKA Jędrzejów. 041/386-18-78.
uj689

POŻYCZKI - 041/34-30-142.
dg18813

POŻYCZKI bez poręczycieli ekspresowo. Kielce, Piotrkowska 39a/4, 041/343-31-50
kd4261

POŻYCZKI. 041/34-07-112.
dg18596

PROMOCYJNE pożyczki gwiazdkowe. 041/362-57-95.
dg18973

SPRZEDAŻ

041/343-18-81 SIATKI plastikowe, metalowe, ogrodzeniowe, sto wzorów.
za1178

CIĄGNIKI, kombajny również NEW HOLLAND - BIZONY, maszyny rolnicze. Tanio! Kredyt do 0%, MOTO-AGROMAX, Kostomłoty 260b, 303-13-49.
zd867

DOM mieszkalny na os. Promyk, Busko. Wiadomość, tel. 378-45-69, po godz. 18.
ub182

FIAT Cinquecento (1998) - 041/343-20-26.
dg19001

LANOS (2000). 041/303-48-11.
dg19002

VW golf II 1,3 (1991). 11.500 zł. 041/368-99-29.
dg19000

TURYSTYKA

KULIGI - „AMAZONKA", Borków, 317-19-92.
nc56

USŁUGI

041/303-16-47 - TELEWIZYJNE.
dg18772

041/331-29-83 - HADES - dodatkowe drzwi, również stalowe, awaryjne otwieranie.
dg18763

041/344-74-53, 331-21-43 SERWIS RTV.
dg18293

041/361-20-40. NAPRAWA telewizorów. Walczak.
dg18713

ADAPTACJE, docieplenia - poddaszy, remonty, instalacje C.O., wymiana okien. 041/369-12-49.
zd884

ANTENY, alarmy. 0502-711-981. www.strony.uti.pl
dg18808

BIURO Rachunkowe DELTA. 041/369-26-04.
dg18897

BIURO Rachunkowe solidnie. 041/343-14-29.
dg18980

CYKLINOWANIA, lakierowanie - 041/346-41-33.
dg18092

CYKLINOWANIE - 041/346-50-05.
dg18965

CZYSZCZENIE dywanów. 041/331-45-56.
bs103

CZYSZCZENIE dywanów - 041/331-75-64.
dg18723

CZYSZCZENIE dywanów. 041/366-78-86.
dg18942

GLAZURA - hydraulika - 041/362-53-70.
dg18924

HYDRAULICZNE - 041/361-54-12.
dg18743

HYDRAULICZNE. 041/332-39-28; 0-502-542-071.
dg18964

LIMUZYNA 7.5 m Lincoln Town Car do wynajęcia na śluby, wesela, uroczystości rodzinne. 041/361-10-73, 600-554-196.
dg18993

MALOWANIE - 041/362-53-70.
dg18923

MULTI-MEBLE - PRODUCENT. Kuchnie, szafy, biura zabudowy, cięcie, oklejanie, fronty MDF. TANIO - OKNA PCV. 041/366-14-33, Długa 22.
zn549

NAPRAWA - AGD - pralki, lodówki. 041/331-22-32.
dg18605

NAPRAWA pralek - 041/332-37-46.
dg18101

NAPRAWA pralek. - 041/369-82-22.
dg18746

STYROPIAN
678/ZK
PROMOCJA 81 netto zł/m³
WOLBUD Żwirowa 5, 041/361-66-92
1 Maja 136, 041/346-32-00
SIDING, PANELE

NAPRAWA pralek, lodówek, „DOMUS". 362-23-70.
dg18981

NAPRAWA telewizorów - 041/361-95-77, 345-19-64.
dg18988

PANELE - 041/362-53-70.
dg18922

R-O-L-E-T-Y
ANTYWŁAMANIOWE
TEKSTYLNE
VERTIKALE
ALUTECHNIKA
Paderewskiego 3
041/343-07-03.
zt889

ROLETY antywłamaniowe, tekstylne. Vertikale, Diżalex, Ściegiennego 219. 041/362-12-46.
zt941

VERTICALE - żaluzje - rolety - producent. 041/368-68-77.
dg18730

VIDEOKIELCE. 041/34-560-72, 0602-666-510.
dg17702

ZATRUDNIMY do gastronomii w centrum Kielc. 344-85-19.
dg18966

ŻALUZJE pionowe, rolokasety, roletki tekstylne - produkcja, montaż. HURTOWNIA MATERIAŁÓW VERTIKALNYCH, Kielce, 344-90-84.
zd874

ŻALUZJE tanio. 041/369-86-37.
dg18729

ZGUBY

ZAGINĄŁ dyplom ukończenia liceum medycznego w Radomiu na nazwisko Barbara Lis.
mg656

ZAGINĘŁY polisy PAK 1934553 i Pak 1934554 PZU S.A.
dg18996

KSEROKOPIARKI

BIUREX, 34-44-222, 34-32-222.
zl371

PROMONT - SERWIS, 041/366-10-91.
za1175

REGENEROWANE od 800 zł. Gwarancja 36 miesięcy, serwis, 041/366-26-27, wczasy gratis.
kd5103

OKNA
686/ZK
PCV niemieckie profile Thyssen
mikrowentylacja i system „regel-air" GRATIS
Producent „OKNO" sc., ul. Łódzka 308
tel. 041/346-19-17, 0-602-66-11-05

ROLETY ANTYWŁAM.

ALUTECHNIKA, Paderewskiego 3, 343-07-04.
zt891

DIŻALEX. 041/362-12-46, 344-79-94.
zt940

ROLET - 041/362-03-67, Kusocińskiego 50.
za1177

ROLMAX, Górna 19, 041/344-90-84.
zd873

BRAMY I GARAŻE

WOLBUD. 041/361-66-92, 346-32-00.
zt908

OPRAWA OBRAZÓW

NAJLEPIEJ! Najtaniej, Chęcińska 14.
zt912

Świętokrzyska Spółdzielnia Mieszkaniowa
w Kielcach, ul. Warszawska 155
ogłasza konkurs ofert

na wynajem lokalu handlowo-usługowego o pow. 142 m kw. w pawilonie przy ul. Warszawskiej 147.
Cena wywoławcza 14.00 zł/m kw.

Oferty w zamkniętych kopertach wraz z wpłaconym na konto PKO I/Kielce 10202629 - 220 - 062 - 270 - 1 wadium w wysokości 2000,00 zł należy składać w Spółdzielni w terminie do **2.I.2002**. Wybór oferenta odbędzie się **3.I.2002 o godz. 11.00** w siedzibie Spółdzielni przy ul. Warszawskiej 155.

Regulamin konkursu oraz umowa najmu lokalu do wglądu w Dziale Administracji, pok. nr 10, gdzie można uzyskać wszelkie informacje o lokalach. Informacje o lokalach można uzyskać również pod nr tel. 331-42-69.

Spółdzielni przysługuje prawo swobodnego wyboru oferty jak i uznania, że konkurs nie dał rezultatów, bez podania przyczyny oraz odwołania konkursu bez podania przyczyny.

2669/rg

Postanowieniem
z dnia 15 listopada 2001 r.
5249/kr
w sprawie U 14/97
Sąd Rejonowy w Kielcach
postanowił stwierdzić ukończenie postępowania upadłościowego
Remontowo-Budowlanej Spółdzielni Pracy „Rembud" w Stopnicy.

SPECJALNA OFERTA Telefonicznej Agencji Informacyjnej
Nasze reklamy w Katowicach, Krakowie, Wrocławiu, Poznaniu, Białymstoku i Szczecinie.
Treść reklam z ostatniego tygodnia z gazet:
„Gazeta Krakowska" - Kraków
„Dziennik Zachodni" - Katowice
„Słowo Polskie" - Wrocław
„Głos Wielkopolski" - Poznań
„Gazeta Współczesna" - Białystok
„Głos Szczeciński" - Szczecin
oraz treść ogłoszeń drobnych z ostatnich trzech numerów „Słowa Ludu"
poznasz dzwoniąc:
bo/tai
TELEFONICZNA AGENCJA INFORMACYJNA
tel. 94-77
http://www.tal.com.pl

http://sbc.wbp.kielce.pl/

NSK ISKRA S.A. w Kielcach

zatrudni pracownika na stanowisku:

mistrz hartowni

Wymagane kwalifikacje i umiejętności:

- Wykształcenie wyższe techniczne (obróbka cieplna metali)
- Dobra znajomość języka angielskiego
- Doświadczenie w pracy z komputerem (Windows, programy biurowe MS Office)
- Elastyczność, komunikatywność
- Umiejętność kierowania zespołem pracowników

Oferty prosimy przesyłać na adres:
Dział Spraw Osobowych i Płac
NSK ISKRA S.A.,
ul. Jagiellońska 109, 25-734 Kielce

5253/kr

OBWIESZCZENIE

Komornik Sądowy Rewiru I przy Sądzie Rejonowym Pińczowie zawiadamia na podstawie art. 953 kpc w związku z art. 955 kpc, że w dniu 22.01.2002 r. o godz. 10-ej w Wydziale Cywilnym Sądu Rejonowego Pińczowie odbędzie się:

DRUGA LICYTACJA

nieruchomości położonej w miejscowości **Przecławka,** 28-411 Michałów, stanowiącej własność Okręgowej Spółdzielni Mleczarskiej Pińczów w Upadłości, posiadającej założoną księgę wieczystą w Wydziale Ksiąg Wieczystych Sądu Rejonowego w Pińczowie nr **KW 26675**.

Nieruchomość oszacowana jest na kwotę: **11.300,00 zł.**

Cena wywoławcza w powyższej licytacji wynosi: dwie trzecie wartości oszacowania tj. kwotę: **7.534,00 zł.**

149/up

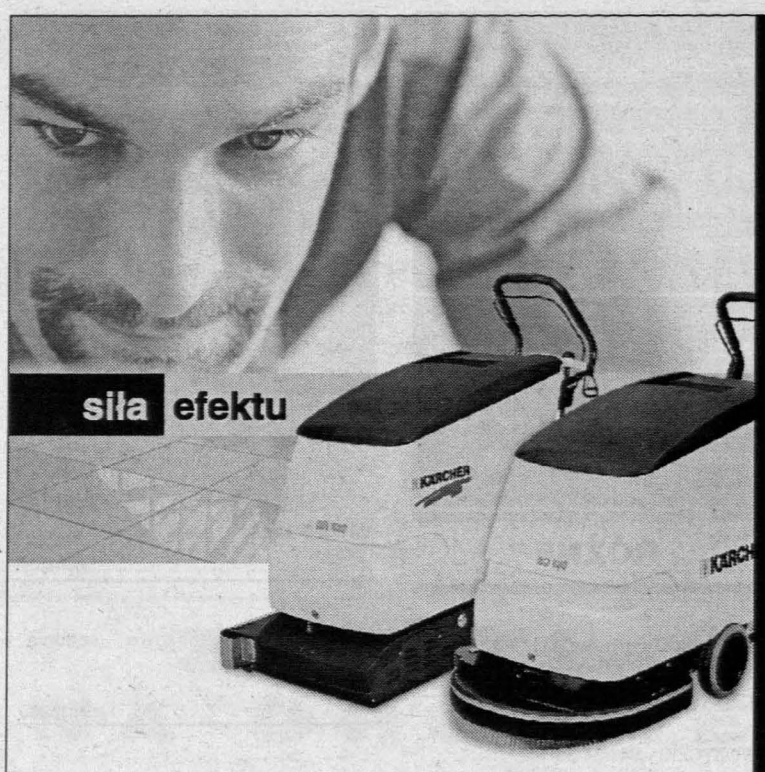

Szorowarki z odsysaniem
BR/BD 530/BAT
niezastąpione przy:

- czyszczeniu podstawowym
- czyszczeniu zachowawczym
- polerowaniu
- krystalizacji

różnego rodzaju podłóg.

www. karcher.com.pl

KÄRCHER

Czyszczenie jest naszym zadaniem.

DEALER:
Radom
Kontakt 2
ul. Warszawska 150 a
tel./fax: (048) 333 11 77
tel.: (048) 333 25 70÷72
Kielce
Askon
ul. 1905 Roku 45
tel./fax: (041) 345 15 52
Białobrzegi
Jacek Wójcik
ul. Reymonta 46
tel./fax: (048) 613 40 94

PUNKT SPRZEDAŻY:
Kielce
tel.: (041) 361 26 46
tel.: (041) 369 13 70
Ostrowiec Świętokrzyski
tel.: (041) 248 08 44
Pińczów
tel.: (041) 357 58 92
Sandomierz
tel.: (015) 832 85 07

5228

Elektryzująca Oferta Peugeot zrobi na Tobie piorunujące wrażenie. Zapraszamy do salonu!

PEUGEOT. ZAPROJEKTOWANY, BY CIESZYĆ.

PEUGEOT

110/bs

RITA MOTORS

Kielce, ul. Domaszowska 52,
tel. (0-41) 344-30-10, 368-12-35 (36)
Ostrowiec Św. ul. Kilińskiego 37b, (0-41) 247-95-45

Przedsiębiorstwo PKS w Skarżysku-Kamiennej,

ul. Ekonomii 5, tel. 25-31-451

podejmie współpracę z osobami i podmiotami z różnych branż w zakresie:

- świadczenia przewozów autobusami - wycieczki zielone szkoły, ferie, kolonie, konferencje, rekreacja sobotnio-niedzielna itp.,
- wynajmie pomieszczenia: biurowe, magazynowe z regałami, wiatę - również na otwartym placu z udostępnieniem hali i usług warsztatowych,
- równocześnie zaprasza do korzystania na miejscu ze stacji paliw (całą dobę), myjni samochodowej, sprzedaży i wulkanizacji opon, sklepu motoryzacyjnego - także w godzinach popołudniowych.

Zapraszamy telefonicznie i osobiście.

Likwidator

Przedsiębiorstwa Robót Wiertniczych i Górniczych w Kielcach ul. Górników Staszicowskich 18 zaprasza

do składania ofert w celu zawarcia umowy kupna-sprzedaży nieruchomości położonych w Kielcach przy ul. Górników Staszicowskich 18 w trybie rokowań

Przedmiotem sprzedaży jest prawo wieczystego użytkowania gruntu niżej wymienionych, geodezyjnie wydzielonych działek wraz z prawem własności budynków i budowli znajdujących się na tych działkach:

1. Działka nr **564/29** o pow. 4.236 m kw., niezabudowana **z ceną oszacowania 137.500,00 zł**
2. Działki nr **564/31 i 564/32** o łącznej powierzchni 1.010 m kw. wraz z budynkami magazynowymi o pow. użytk. 805 m kw. **z ceną oszacowania 222.100,00 zł**
3. Działki nr **564/33, 564/34, 564/35, 564/36** o łącznej powierzchni 4.791 m kw. wraz z budynkiem administracyjno-biurowym o pow. użytk. 642,80 m kw. i garażem o pow. 110 m kw. **z ceną oszacowania 659.300,00 zł**
4. Działka nr **564/38** o pow. 5.038 m kw wraz z budynkami warsztatu samochodowego o pow. użytk. 292,80 m kw., magazynu farb i lakierów o pow. użytk. 56,20 m kw., magazynu gazów technicznych o pow. użytk. 22,60 m kw., estakady o pow. składowiska 990 m kw **z ceną oszacowania 287.300,00 zł**
5. Działka nr **564/23** o pow. 1.579 m kw wraz z budynkiem portierni o pow. użytk. 22,74 m kw **z ceną oszacowania 80.700,00 zł**
6. Działka nr **564/22** o pow. 2.468 m kw., niezabudowana **z ceną oszacowania 126.200,00 zł**
7. Udział w prawie wieczystego użytkowania gruntu działki nr **564/20** wraz z prawem odrębnej własności lokalu użytkowego (świetlica) o pow. użytk. 124,30 m kw. **z ceną oszacowania 104.350,00 zł**

Zainteresowani nabyciem wyszczególnionych działek proszeni są o złożenie oferty wstępnej na adres Kancelaria Prawna „AMICUS" 25-363 Kielce, ul. Wesoła 51/328 w terminie do 9 stycznia 2002 r.

Oferta wstępna winna zawierać: dokładne dane oferenta, dokładne określenie przedmiotu oferty z oferowaną ceną nie niższą niż 2/3 ceny oszacowania.

O dalszym trybie postępowania, zainteresowani zostaną poinformowani pisemnie. Bliższe informacje można uzyskać telefonicznie pod nr telefonu 34- 07- 122 .

http://sbc.wbp.kielce.pl/

Ostatni tydzień 50 Plebiscytu „Słowa Ludu"

Mocne kobiece lobby

3.475 kuponów otrzymaliśmy wczoraj od naszych czytelników. Sam Paweł Prędota przysłał ich blisko 300.

Paweł Prędota z Górek Szczukowskich na wszystkich swoich kuponach wymienia tylko kobiety. Izabela Duda, Krystyna Wasiuk, Ewa Stachera, Kamila Porczyk, Barbara Krzywda, itd. - Musimy docenić trud naszych sportsmenek. One, oprócz tego, że ciężko trenują, prowadzą normalne rodziny, firmy. Bycie sportsmenką jest trudniejsze niż sportowca - uważa p. Paweł.

W innych kuponach głosowano także na sportsmenki. Tadeusz Burski ulokował na pierwszym miejscu Barbarę Krzywdę. Piotr Kopacz oddaje swoje głosy na Malwinę Tłuczkiewicz. Wraz z akrobatką Tęczy punkty dostaje jej kolega - Aleksander Kopański, na którego głosują Grażyna Wilińska - Kopańska, Krzysztof Świąder i Jerzy Kopański.

Jaka będzie ostateczna kolejność dziesiątki? Przekonamy się na tradycyjnym Balu Mistrzów Sportu, który odbędzie się w hotelu „Łysogóry". Na balu będzie można wygrać weekendowy pobyt w apartamencie, zagraniczne i krajowe wycieczki, romantyczną kolację we dwoje, wyjazdy do najlepszych w kraju hoteli, weekend w „Raju". Polecamy też aukcję autografów najlepszych na świecie sportowców - na zdjęciach, plakatach i koszulkach - oraz najróżniejsze konkursy. Znakomitą muzykę zapewni zespół Gratis, a wykwintne dania - kuchnia hotelu „Łysogóry".

Zaproszenia można zamawiać w redakcji sportowej „Słowa Ludu" (tel. 36-36-298) i w Kieleckim Klubie Karate Kyokushin (tel. 361-38-02). W cenie dwuosobowego zaproszenia (600 zł) mieści się także hotelowy pokój.

Sponsorami tegorocznego plebiscytu są: Cersanit SA, ZETO, Suprimex, HAWED, ZOTOR, Jezierski, Formaster, „Leśny Dwór", Wojtrans, DORA, Elektropol, Porcelanosa, Kolporter, Żagiel, Janart, Piasecki Hurt i Detal, Olimpijczyk oraz Zarząd Okręgu PZM.

(mac)

Nasi kandydaci:

Radosław Babica (bilard), Tomasz Brożyna (kolarstwo), Rafał Dobrowolski (łucznictwo), Izabela Duda (piłka ręczna), Grażyna Gronowska (bilard), Dorota Grzejdak (badminton), Paweł Kapsa (piłka nożna), Grzegorz Kij (koszykówka), Bartosz Kizierowski (pływanie), Aleksander Kopański/Malwina Tłuczkiewicz (akrobatyka sportowa), Barbara Krzywda (judo), Jacek Kuza (casting), Rafał Lasocki (piłka nożna), Aleksander Litowski (piłka ręczna), Wojciech Małocha (piłka nożna), Bartosz Mikos (łucznictwo), Robert Napierała (piłka ręczna), Jarosław Olech (trójbój siłowy), Artur Osman (lekka atletyka), Zbigniew Piątek (kolarstwo), Kamila Porczyk (fitness), Krzysztof Ratajski (dart), Robert Serwin (piłka wodna), Ewa Stachera (karate kyokushin), Kazimierz Stafiej (kolarstwo), Włodzimierz Stobiecki (brydż sportowy), Dariusz Szynkiel (koszykówka), Krzysztof Trela (piłka nożna), Radosław Wasiak (piłka ręczna), Krystyna Wasiuk (piłka ręczna), Anna Wawrzycka (zapasy), Katarzyna Wierciak (duathlon, triathlon), Agnieszka Wrona (lekka atletyka), Wojciech Zydroń (piłka ręczna), Tomasz Żelazowski (piłka nożna).

Słowo Ludu TWOJA GAZETA CODZIENNA

Pod honorowym patronatem wojewody świętokrzyskiego, marszałka województwa i prezydenta Kielc

50 Plebiscyt „SL"

NAJPOPULARNIEJSI SPORTOWCY ŚWIĘTOKRZYSKIEGO

1.....
2.....
3.....
4.....
5.....
6.....
7.....
8.....
9.....
10.....

Imię i nazwisko .....

Adres.....

25-363 KIELCE, UL. WESOŁA 47/49

Gala szczypiorniaka

W najbliższą sobotę (22 bm.) w hali ZOOSiR przy ul. Krakowskiej odbędzie się trzecia już Gala szczypiorniaka.

Głównym punktem imprezy będzie, jak zwykle, mecz aktualnej drużyny Kolportera Lider Market z byłymi graczami kieleckiej drużyny. - Mamy już zapewniony udział Roberta Nowakowskiego, Aleksandra Czernysza, Tomasza i Krzysztofa Paluchów, Mariusza Jurasika - informuje Marek Adamczak, pomysłodawca gali. Największą gwiazdą będzie Zbigniew Tłuczyński, trener lidera niemieckiej Bundesligi - Lemgo. W sumie trener gwiazd będzie miał do dyspozycji ponad 20 zawodników.

Przed meczem Gwiazd z Kolporterem LM na parkiet wybiegną (także tradycyjnie) władze Kielc i sponsorzy klubu. Włodarze miejscy zagrają prawdopodobnie bez swojego kapitana - Włodzimierza Stępnia, któremu nie pozwolą na to obowiązki służbowe. Ustalono już, że zastępcą kapitana został wiceprezydent Alojzy Sobura. - Odbyliśmy jeden trening. Nie uczestniczyłem w nim, ale kondycję mam świetną - zapewnia Sobura. Ostatnio grałem w piłkę nożną. Sześć meczów po... pięć minut. Niektórzy już fikali koziołki, a ja się trzymałem. Zapewniam, że drużyna, którą poprowadzę, wygra w sobotę.

Innego zdania jest prezes Kolportera LM, Bogdan Kusek. - Już w ostatnim meczu pokazaliśmy władzy jej miejsce w szeregu (sponsorzy wygrali przed rokiem 13:9). Wygramy i tym razem. U nas nic się nie zmieniło. W dalszym ciągu liczymy na twardą grę w defensywie Berta Servaasa, na kontry Roberta Kołomańskiego i Marka Bilskiego. Nie ukrywam, że chciałbym, aby w drużynie wystąpili prezesi Kolportera SA - Krzysztof Klicki, Wiesław Tkaczuk i Grzegorz Fibakiewicz, którzy są doskonałymi futbolistami, ale swoich umiejętności w szczypiorniaku jeszcze nie zaprezentowali...

Dodajmy, że cały dochód z imprezy przekazany zostanie na potrzeby Wojewódzkiego Szpitala Dziecięcego w Kielcach.

Bilety w cenie 5 zł są do nabycia w sekretariacie klubu, przy ul. Krakowskiej 73.

(mac)

W lidze miasta siatkarzy

Tylko MKS Kielce

Coraz ciekawsza staje się rywalizacja w lidze miasta siatkarzy.

Po ostatnich spotkaniach w klasie A jedynym zespołem, który nie poniósł jeszcze porażki jest MKS Kielce, jednak rozegrał on dopiero trzy mecze. Stało się tak za sprawą nieoczekiwanej przegranej liderującej drużyny Hektora z Wyższą Szkołą Ubezpieczeń.

- W ostatniej kolejce najbardziej emocjonujący był mecz pomiędzy drużynami Politechniki Świętokrzyskiej oraz Vega/Akademia Świętokrzyska. Choć rozstrzygnął się w czterech setach to walka była bardzo zacięta, a studenci obu uczelni zaprezentowali sporo udanych zagrań - powiedział nam organizator ligi Jan Mitek z ogniska TKKF NSK Iskra.

Bardzo ciekawa jest sytuacja w klasie B, w której zespoły TP S.A., Iskry i Debeściaków mają na swoim koncie komplet zwycięstw.

Klasa A

Paga - Wyższa Szkoła Ubezpieczeń 2:3, Hektor-Abbot Skarżysko - WSU 0:3, Politechnika Świętokrzyska - Vega/Akademia Świętokrzyska 1:3, Exbud - Leśnik Zagnańsk 1:3. Mecz zaległy: WSU - Vega Akademia Świętokrzyska 3:0

1. Hektor	5	9	12- 4
2. Politechnika	5	8	11- 9
3. WSU	4	7	10- 5
4. MKS Kielce	3	6	9- 4
5. Vega/AŚ	4	6	6- 9
6. Leśnik	5	6	6-13
7. Paga	4	5	8- 9
8. Exbud	4	4	3-12

Klasa B

Sitograje - KPRD 3:1, Ćmińsk - Hydrogeotechnika 3:0, Debeściaki - ZETO 3:1, PIP - Iskra 1:3, Telekomunikacja Polska S.A. - Gimnazjum Masłów 3:0, Ćmińsk - TP S.A. 1:3, Hydrogeotechnika - KPRD 3:0, Debeściaki - Masłów 3:2, Iskra - ZETO 3:1, PIP - Sitograje 3:2.

1. TP SA	6	12	18- 1
2. Iskra	6	12	18- 2
3. Debeściaki	6	12	18- 5
4. Sitograje	5	7	10-10
5. Ćmińsk	5	7	9-11
6. Zeto	5	7	8-11
7. Hydrogeo.	6	7	3-15
8. PIP	6	7	4-17
9. Masłów	4	5	7- 9
10. KPRD	5	5	1-15

(d)

Z RÓŻNYCH AREN

Rodzeństwo na medal

Maria i Marcin Szymańscy (AZS Politechnika Kielce) stanęli na podium Mistrzostw Polski juniorów do 18 lat w szachach błyskawicznych. Marysia zwyciężyła w rywalizacji szachistek, zaś Marcin wywalczył srebrny medal.

Akrobaci w Gorzycach

W V turnieju akrobatyki sportowej dzieci w Gorzycach, dobrze spisali się reprezentanci Piramidy/Poligrafia SA. Trójka Magda Dybka/Justyna Wychowaniec/Adrianna Szumska była trzecia w klasie III, natomiast w klasie młodzieżowej zwyciężyła dwójka Ewa Magruk/Sylwia Łyżwa oraz drugie lokaty w skokach wywalczyli Agnieszka Marczak i Piotr Kopacz.

Pod siatką III ligi

Odbyły się kolejne turnieje siatkówki o mistrzostwo III ligi. Padły w nich następujące rozstrzygnięcia: kobiety: AZS Politechnika Świętokrzyska Mitex Kielce - MKS Końskie 3:0, AZS WSBiP II Ostrowiec - MKS Końskie 3:2, AZS WSBiP II - AZS PŚ Mitex 3:1.W tabeli prowadzi AZS WSBiP II - 8 zwyc. przed AZS PŚ Mitex - 3 i MKS Końskie - 1; mężczyźni: MKS Kielce - AKS Busko 3:2, AKS Busko - Stakolo Staszów 3:0, MKS Kielce - Stakolo 3:0. W tabeli na czele AKS - 5. przed MKS Kielce - 4 i Stakolo - 0.

Dziewczęta kopią

Zwycięstwem drużyny Gimnazjum 3 Promnik (opiekun Zbigniew Płaneta), zakończył się finał wojewódzki w piłce nożnej dziewcząt ze szkół gimnazjalnych. Na kolejnych miejscach sklasyfikowano Gimnazjum 16 Kielce, Gimnazjum 3 Kielce oraz Gimnazjum 1 Kielce. Najlepszymi zawodniczkami turnieju były: Paulina Kobiec (Promnik), Karolina Lech (G. 16 Kielce) i Judyta Gibalska (G. 3 Kielce), najlepszą bramkarką - Karolina Adamczyk (G. 1 Kielce), zaś najskuteczniejsza okazała się Agnieszka Wąsowicz (Promnik)

(d)

KONKURS RADIA TAXI
☎ 331 11 11
Skarb Baby Jagi
szukaj na
www.twojeauto.com.pl

Słowo Ludu Redaguje zespół. Redaktor naczelny Grzegorz ŚCIWIARSKI (36-36-309), zastępcy redaktora naczelnego: Zbigniew OLEJARCZYK, Dariusz RYŃ (36-36-121), sekretarz redakcji Bożena SMORAWSKA (36-36-121). **Dział miejski** (34-44-863, 36-36-315, 117, 207, 263), **region** (36-36-143), **łączności z czytelnikami** (34-44-816), **prawny** (36-36-131), **dział społeczny** (36-36-147,153), **finanse, rynek, praca**(36-36-215), **kultura i edukacja** (36-36-261), **sportowy** (36-36-253, 298), **kraj - świat** (36-36-121). **Centrala** 36-36-199, 344-24-80 - łączy wszystkie działy.

Redaktor wydania **Bożena Smorawska**

ADRES REDAKCJI: 25-363 Kielce, ul. Wesoła 47/49, fax 34-46-979, **http://www.slowoludu.com.pl, e-mail:redakcja@slowoludu.com.pl**
BIURO OGŁOSZEŃ: 25-363 Kielce, ul. Wesoła 47/49, tel. 34-44-858, 36-36-235, fax 34-47-251, punkt przyjęć, 25-520 Kielce, ul. Targowa 18, tel./fax 34-30-279, e-mail: reklama@slowoludu.com.pl. Redakcja nie odpowiada za treść reklam i ogłoszeń.
WYDAWCA: Słowo Media sp. z o.o., 25-363 Kielce, ul. Wesoła 47/49. Prezes Zarządu Krzysztof ZDEB.
DRUK: Poligrafia S.A., 25-415 Kielce, ul. Górna 21.
Prenumeratę przyjmują urzędy pocztowe i oddziały „Ruchu"na terenie województwa świętokrzyskiego. Redakcja nie zwraca tekstów nie zamówionych. ISSN 0137-9275

NAKŁAD KONTROLOWANY ZWIĄZEK KONTROLI DYSTRYBUCJI PRASY

http://sbc.wbp.kielce.pl/

SPRINTEM

Sypniewski w Wiśle

Piłkarz Igor Sypniewski podpisał we wtorek w godzinach popołudniowych czteroletni kontrakt z Wisłą Kraków. Będzie to spore wzmocnienie drużyny mistrza Polski.

Śląsk - US d'Ivry

Francuska drużyna US d'Ivry Handball będzie przeciwnikiem piłkarzy ręcznych Śląska Wrocław w ćwierćfinale rozgrywek Challenge Cup. Pierwszy mecz wrocławianie zagrają u siebie 23 lub 24 lutego 2002 roku, a rewanż we Francji tydzień później.

Skuteczny Iverson

Allen Iverson zdobył 37 punktów, przyczyniając się do dziesiątego zwycięstwa koszykarzy Philadelphia 76ers w sezonie ligi NBA. W poniedziałek pokonali w swojej hali Boston Celtics 99:83.

Laur Capriati

Amerykańska tenisistka Jennifer Capriati, która w tym sezonie wygrała dwa wielkoszlemowe turnieje Australian Open i Roland Garros, została najlepszą sportsmenką roku w plebiscycie agencji prasowej Reutersa. Capriati, która zakończyła sezon na drugiej pozycji w rankingu WTA Tour, otrzymała 61 punktów na 120 możliwych. (PAP)

Kielczanie walczą o miejsce w siódemce

Zapracowana kadra

W Spale przebywa reprezentacja Polski w piłce ręcznej, która rozpoczęła właśnie przygotowania do Mistrzostw Europy, które na przełomie stycznia i lutego 2002 odbędą się w Szwecji.

Trener kadry, Bogdan Zajączkowski, nie ukrywa, że przed jego podopiecznymi bardzo ciężka praca.

- Mam 20 zawodników. Wczoraj dotarł do nas Robert Lis, który grał w sobotę mecz ligowy we Francji. Pracujemy ciężko nad elementami taktyczno-motorycznymi - mówi Zajączkowski.

Problemów chyba panu nie brakuje?

- Z drużyny, która wywalczyła awans do finałów w Szwecji, brakuje Piotra Przybeckiego i Damiana Wleklaka. Obaj są kontuzjowani i nie ma najmniejszych szans, by zdążyli się wykurować i osiągnąć pewien poziom formy.

Na uraz narzekał także Jacek Będzikowski...

- Zastanawiam się właśnie nad tym, co zrobić z Jackiem. Jego obecność wzmocniłaby siłę rozegrania. Niestety, Jacek też ma kontuzję i wyleczony zostanie dopiero w połowie stycznia. Tuż przed zawodami. Nie wiem doprawdy co zrobić z tym fantem.

Ma pan wśród zawodników trzech reprezentantów Kolportera Lider Market. Co z nimi?

Fot. M. Cender

Czy Filip Kliszczyk (z piłką) pojedzie na Mistrzostwa Europy do Szwecji?

- Wszyscy walczą ostro o miejsce w podstawowej siódemce. Rafał Bernacki ma aż trzech rywali. Podobnie z Radosławem Wasiakiem na kole. Filipa Kliszczyka, przy nieobecności Wleklaka, Przybeckiego i ewentualnie Będzikowskiego będę brał na pierwszego rozgrywającego. W Kliszczyku drzemią wielkie, niewykorzystane rezerwy. Kto wie, może właśnie w Szwecji rozbłyśnie jego talent?

Do finałowej rozgrywki pozostał jeszcze ponad miesiąc. Jak kadra go przepracuje?

- Do niedzieli jesteśmy w Sielpi. Potem spotykamy się w Żorach, gdzie 28 bm. zagramy pierwsze z trzech spotkań z Islandią. 29 bm. i 30 spotkamy się w kolejnych pojedynkach z reprezentacją wyspy gejzerów, w Płocku i Warszawie.

Potem bale sylwestrowe i...

- Wyjazd na turniej do Francji, gdzie dwukrotnie zmierzymy się z mistrzami świata oraz Japonią. W połowie stycznia czeka nas kolejny turniej. W Hiszpanii zagramy z Tunezją, Rosją i gospodarzami. Potem już Szwecja.

Jakie miejsce w ME usatysfakcjonuje pana i zawodników?

- Plan minimum zakłada wyjście z grupy. Maksimum - zdobycie piątego miejsca, które pozwoli nam awansować do Mistrzostw Świata bez baraży.

MACIEJ CENDER

Małysz trenował w Zakopanem

We wtorek kadra polskich skoczków narciarskich wraz z Adamem Małyszem trenowała na Dużej Krok w Zakopanem.

Po treningu ogłoszono skł reprezentacji Polski na kolej konkursy w Pucharze Świata, k re odbędą się w piątek i sobotę włoskiej miejscowości Predazz

Trener Apoloniusz Tajner powiadał, że do Zakopanego zabierze Adama Małysza, któ jest w wysokiej formie i zamia ćwiczyć, powinien trochę odp cząć. Stało się jednak inacz Adam Małysz pojawił się wr z kadrą naszych skoczków p Giewontem i trenował raze z nimi, wykonując siedem skoki

- Zdecydowaliśmy, że Mał jednak przyjedzie doZakopane i trochę potrenuje na Dużej Sko ni, na której w tym sezonie zł mało skakał - powiedział drugi t ner naszej reprezentacji Piotr jas.

A oto skład polskiej rep zentacji na Puchar Świata w P dazzo: Adam Małysz, Tomisł Tajner, Łukasz Kruczek, Rob Mateja i Wojciech Skupień.

Tych dwóch ostatnich nie st towało w poprzednim Puchar Świata w Engelbergu. Apoloniu Tajner uznał, że są w słabej dysp zycji i muszą dodatkowo potren wać. Dlatego nie pojechali na P char Świata. W ubiegłym tygodn trenowali w Zakopanem z Piotr Fijasem.

- Po zakopiańskich tren gach Mateja i Skupień są w le szej formie, ale to nie jest jeszc szczyt ich możliwości - zapew Piotr Fijas. - Liczę, że w Predaz nie zawiodą i przynajmniej jed z nich wejdzie do pierwszej tr dziestki.

Polacy lecą w środę na P char Świata samolotem. Tyl Piotr Fijas pojedzie do Włoc autem, do którego weźmie sprz Nasi skoczkowie wracać będą mochodami tuż po sobotn konkursie skoków. Będą się śp szyć, by zdążyć na wigilię do mów.

Adam Małysz i jego kole będą mieli krótką przerwę św teczną. Kilku kadrowicze weźmie udział w drugi dzień św w konkursie skoków w Zako nem. Będą to mistrzostwa okrę tatrzańskiego. A 28 grudnia n reprezentanci (skład nie zos jeszcze ustalony) udadzą się na T niej Czterech Skoczni. (PA

TELEKIBIC

EUROSPORT: 11.00 i 15. Biathlon: Zawody Pucharu Św ta w Osbrlie - 20 km mężczyz 12.45 i 16.30 Narciarstwo klasy ne: Zawody Pucharu Świata w b gach w Asiago - sprint kob i mężczyzn, 21.45 Jeździectw Turniej świąteczny w Londynie

TV 4: 10.20 Siatkówka: P char Top Teams w siatkówce mę czyzn - Galaxia Częstocho - Sarajevo.

DSF: 19.15 Piłka ręczn Liga niemiecka - HSG Nordhor THW Kiel.

WIZJA SPORT: 20.00 Pi nożna: Liga holenderska - A Amsterdam - FC Twente Ensch de.

DEK MEBLE
MEBLE NA PREZENT
KIELCE, OLSZEWSKIEGO 9
TEL. 34 501 72, TEL./FAX 34 548 75
886/zz

motrio
TERAZ TWÓJ SERWIS
WYMIANA AMORTYZATORÓW TYLNYCH (komplet)
E. KARASIEWICZ
26-600 RADOM ul. Jałowcowa 2
tel. 0 48 / 33 081 81
tel./fax 0 48 / 33 128 01
329 zł
Citroën AX, Citroën Saxo, C15, Fiat Cinquecento, Fiat Uno, Fiat Punto, Ford Fiesta, Opel Corsa, Opel Kadett, Peugeot 106/205, Renault 5, Renault Clio, Seat Ibiza, Volkswagen Polo
369 zł
Citroën BX, Citroën CX, Citroën Xantia, Fiat Tipo, Fiat Tempra, Fiat Bravo/Brava, Ford Escort, Ford Orion, Opel Astra, Opel Vectra, Peugeot 306/405/406, Renault 19/21, Seat Cordoba, Volkswagen Golf
399 zł
Citroën XM, Fiat Marea, Ford Sierra, Ford Mondeo, Ford Scorpio, Mercedes, Audi, BMW, Opel Omega, Peugeot 605, Renault 25, Seat Toledo, Volkswagen Passat
Przy każdej wykonanej operacji serwisowej dokonujemy bezpłatnej kontroli 22 najistotniejszych punktów Twojego pojazdu.
*oferta dotyczy najczęściej popularnych modeli danego typu
PODANA CENA USŁUGI = CZĘŚĆ + ROBOCIZNA + VAT
PROFESJONALNIE SZYBKO TANIO WSZYSTKIE MARKI

http://sbc.wbp.kielce.pl/